ЗДЕСЬ КАЖДЫЙ ДЕНЬ

Светло

Аквилон

комфорт ул.Шабалина IV квартал 2029 г.



СВЕТЛО
В СЕРДЦЕ СЕВЕРА







Мурманск особенный город. Здесь знают цену свету. Ждут возвращения солнца после полярной ночи, любуются северным сиянием, встречают рассветы над кольским заливом. Каждого жителя погода проверяет на прочность, зима становится частью характера, а тепло родного дома приобретает особое значение. Ведь после долгого дня, морозного ветра и заснеженных улиц так хочется вернуться туда, где спокойно, уютно и хорошо.

«Аквилон СВЕТЛО» – это наша история о свете, который всегда рядом. О месте, где северная природа встречается с теплом домашней атмосферы, а современный городской ритм сочетается с возможностью наслаждаться каждым моментом жизни.

Мы вдохновляемся самим Мурманском, его неповторимым небом, северными красками, энергией людей и особым отношением к дому. Здесь свет значит гораздо больше, чем солнечные лучи. Это огни в окнах, которые видны издалека. Это семейные вечера, разговоры за чашкой чая, детский смех и радость возвращения домой.

Мы верим, что современный дом должен не просто защищать от северной непогоды. Он должен наполнять жизнь новыми впечатлениями, давать пространство для мечтаний, встреч и личных открытий.



Светло

НА ДУШЕ, СВЕТЛО ДОМА

Есть свет, который зависит от солнца. И есть свет, который зависит от вас. Он загорается в окнах родного дома, наполняет комнаты, сопровождает семейные вечера и встречает нас после долгого дня. Это свет собственной жизни, в которой всегда есть место радости, теплу и новым впечатлениям.

Светло – это когда рядом есть место для прогулок и отдыха. когда дома тепло, а у каждого есть своё пространство. Когда за окном полярная ночь, но внутри продолжается жизнь, наполненная уютом и радостью. Когда после насыщенного дня возвращаешься туда, где всё по-настоящему твоё.

Даже в городе полярной ночи есть место, где всегда светло.

СВЕТЛО ТАМ, ГДЕ ВЫ.


ДАЖЕ В ГОРОДЕ ПОЛЯРНОЙ
НОЧИ ЕСТЬ МЕСТО
ГДЕ ВСЕГДА СВЕТЛО.

ОПЫТ, РОЖДЁННЫЙ СЕВЕРОМ

Аквилон

Мы привыкли к долгой зиме и переменчивой погоде. И как никто другой понимаем, насколько важно создавать пространства, в которых хочется жить, встречаться, отдыхать и строить планы на будущее.

Группа Аквилон родилась на Севере. В 2003 году компания начала свою историю в Архангельске, и с первых проектов особое внимание уделяла технологиям, которые помогают сохранять тепло. Северные условия стали не просто частью географии строительства, а основой подхода к созданию домов.

Сегодня этот опыт и понимание потребностей жителей мы привносим в новые проекты Мурманска.

Мы любим наш Север и хотим видеть его современным, развивающимся и наполненным жизнью.

23 ГОДА ОПЫТА СТРОИТЕЛЬСТВА НА СЕВЕРЕ

> 200 ОБЪЕКТОВ СДАНО В СРОК

ТОП 20 КРУПНЕЙШИХ ЗАСТРОЙЩИКОВ РОССИИ

ТОП 1 ЗАСТРОЙЩИКОВ АРХАНГЕЛЬСКОЙ ОБЛАСТИ

СВЕТЛОЕ ПРОДОЛЖЕНИЕ СЕВЕРНОЙ ИСТОРИИ

История Мурманска создавалась людьми, которые не боялись больших задач. Они строили город среди суровой северной природы, развивали морской порт, осваивали новые территории и закладывали основу будущего заполярья. Эта история продолжается и сегодня. Мурманск растёт, обновляется и открывает новые возможности для жизни, сохраняя свой особенный северный характер.



СВЕТЛОЕ ПРОДОЛЖЕНИЕ СЕВЕРНОЙ ИСТОРИИ

«Аквилон СВЕТЛО» — новый жилой комплекс, который появится в столице Арктики. Это район, который развивается вместе с городом, постепенно меняется и обретает новые черты. Среди привычных городских маршрутов и сложившейся инфраструктуры появится пространство для новой главы в жизни мурманчан.

Ведь жить на Севере – значит не просто быть частью большого города. Это значит чувствовать особую связь с местом, которое называешь своим, гордиться его историей и вместе создавать его будущее.



БОЛЬШЕ ВРЕМЕНИ ДЛЯ ТЁПЛЫХ ВЕЧЕРОВ

(ИНФРАСТРУКТУРА)

Снег тихо скрипит под ногами, за плечами длинный рабочий день, а впереди дорога домой. После насыщенного дня особенно хочется, чтобы всё необходимое было рядом. Зайти в магазин по пути, быстро добраться до школы или детского сада, не тратить лишнее время на поездки через весь город.

«Аквилон СВЕТЛО» появится в развивающемся первомайском округе мурманска на ул. Шабалина. Здесь есть всё для удобной повседневной жизни. В шаговой доступности расположены детские сады, школы, магазины, медицинские учреждения и места для занятий спортом. А значит, многие ежедневные дела можно решить рядом с домом, оставив больше времени для себя и семьи.



Особенно ценно это на Севере, где долгие зимы и короткий световой день делают каждую свободную минуту важной. Хочется скорее вернуться в тепло, провести вечер с близкими и отдохнуть.

ПЕШКОМ, мин.

2
ПРОДУКТОВЫЙ МАГАЗИН

5
СТОМАТОЛОГИЯ, ЦЕНТР СПОРТИВНОЙ МЕДЕЦИНЫ

6
АПТЕКА, САЛОН КРАСОТЫ

7
ШКОЛА

8
ДЕТСКИЙ САД

НА АВТОМОБИЛЕ, мин.

4
ФИТНЕС-ЦЕНТР

5
МЕДИЦИНСКИЙ ЦЕНТР

6
ТЦ “ЖЕМЧУГ”

7
ГИПЕРМАРКЕТ “ЛЕНТА”

20
Ж/Д ВОКЗАЛ

21
АЭРОПОРТ

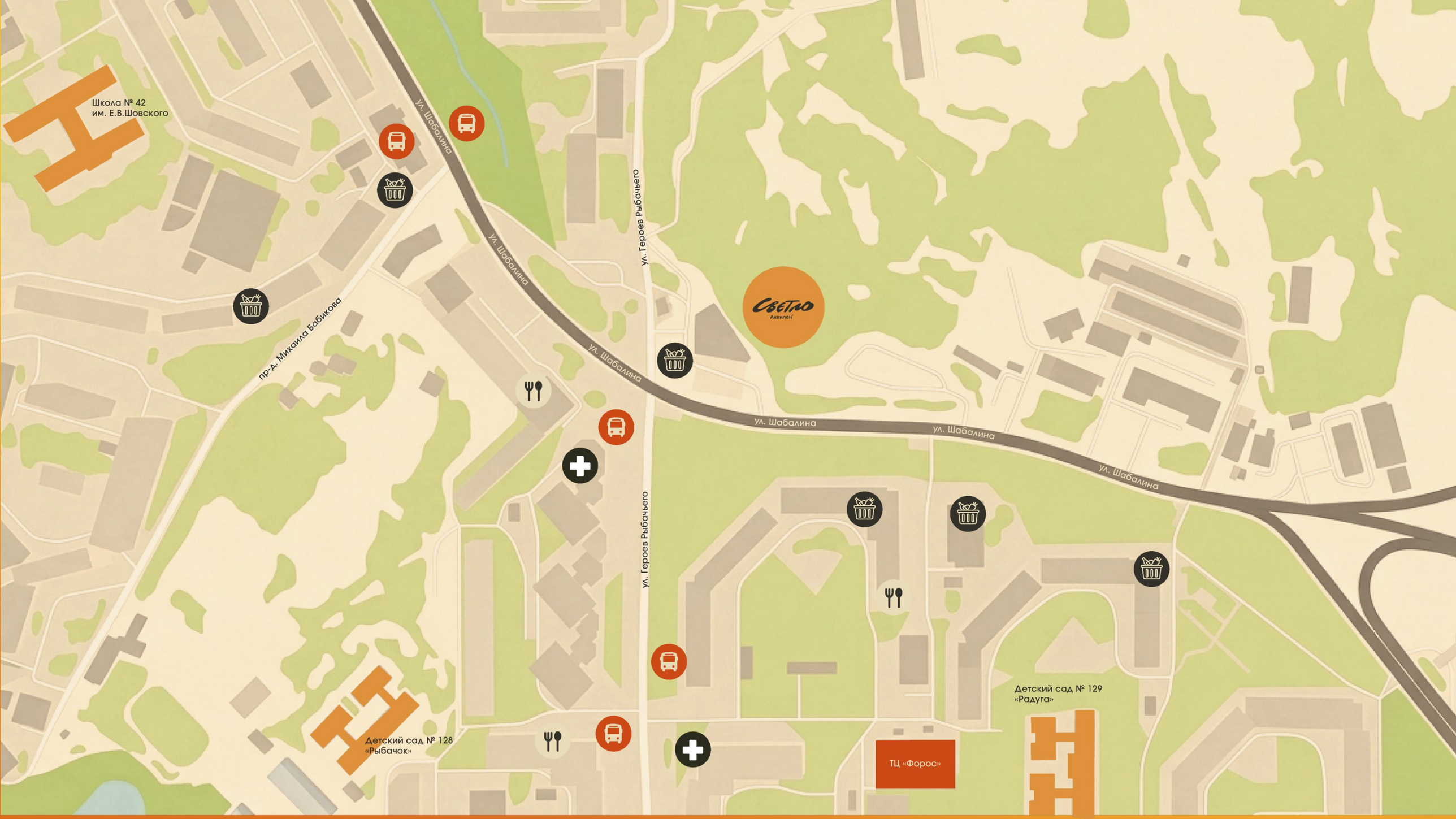
Школа № 42
им. Е.В.Шовского
ул. Шабалина
ул. Шабалина
пр-д. Михаила Бабикова
ул. Героев Рыбачьего
Светло
Аквилон
ул. Шабалина
ул. Шабалина
ул. Шабалина
ул. Героев Рыбачьего
Детский сад № 128
«Рыбачок»
ТЦ «Форос»
Детский сад № 129
«Радуга»

5 СОСТАВЛЯЮЩИХ СВЕТЛОГО БУДУЩЕГО

Для нас светло – это дом, в котором тепло в любое время года, пространство, созданное для семьи, бережное отношение к природе и возможности для счастливого будущего. Это среда, где продумана каждая деталь.

В основу проекта мы заложили пять принципов, которые делают жизнь светлее. каждый из них опирается на более чем 20-летний опыт Группы Аквилон, технологии, проверенные северным климатом, и стремление создавать качественное жильё, доступное для разных семей.



{1} ТЕХНОЛОГИЧНО – СВЕТЛО ОТ ТЕПЛА

{2} ЭКОЛОГИЧНО – СВЕТЛО ОТ ЗАБОТЫ

{3} ПО-СЕМЕЙНОМУ – СВЕТЛО ОТ БЛИЗКИХ

{4} СВЕТЛО – ОТ ПРОСТРАНСТВА И ВПЕЧАТЛЕНИЙ

{5} ДОСТУПНО – СВЕТЛО ОТ НОВЫХ ВОЗМОЖНОСТЕЙ

{1} ТЕХНОЛОГИЧНО – СВЕТЛО ОТ ТЕПЛА

За теплом и уютом стоит продуманная инженерия. Мы используем технологии и строительные решения, которые годами совершенствовали в условиях Севера. Они помогают сохранять тепло в доме и создавать комфортную температуру в любое время года.



{2} ЭКОЛОГИЧНО – СВЕТЛО ОТ ЗАБОТЫ

Забота об окружающем мире начинается с того, как мы создаём пространство вокруг себя. Озеленение, природные элементы и разумное использование ресурсов помогают формировать среду, в которой приятно жить сегодня и которую хочется сохранить для будущих поколений.



{3} ПО-СЕМЕЙНОМУ – СВЕТЛО ОТ БЛИЗКИХ

Настоящее тепло дома создают люди. Мы продумываем пространство так, чтобы здесь было место для детских игр, семейных вечеров, встреч с близкими и личного времени. чтобы у каждого поколения было своё пространство, а у семьи больше поводов быть вместе.



{4} СВЕТЛО – ОТ ПРОСТРАНСТВА И ВПЕЧАТЛЕНИЙ

Естественный свет и продуманная архитектура формируют ощущение лёгкости. Мы хотим, чтобы каждый день начинался с приятных впечатлений, а возвращение домой становилось маленькой радостью.



{5} ДОСТУПНО – СВЕТЛО ОТ НОВЫХ ВОЗМОЖНОСТЕЙ

Собственное жильё – важный шаг к будущему. Мы стремимся сделать его реальнее благодаря продуманным планировкам, разумным решениям и накопленному опыту строительства.



ЗДЕСЬ РОЖДАЮТСЯ СВЕТЛЫЕ ИСТОРИИ

(ЗАКРЫТЫЙ ДВОР)

Представьте утро выходного дня. Ребёнок уже спешит на улицу, потому что впереди новые игры и встречи с друзьями. Вы выходите следом, не торопясь, наслаждаетесь свежим воздухом и понимаете, что для хорошей прогулки больше не нужно искать особенное место. Всё самое интересное уже рядом с домом.

Мы хотим, чтобы закрытый двор стал пространством, в котором каждый найдёт что-то своё. Для детей это целый мир открытий с современными игровыми комплексами, качелями, батутом и игровыми элементами, которые вдохновляют фантазировать и придумывать собственные приключения. Для родителей – возможность проводить больше времени с детьми, наблюдать за их радостью и быть рядом, пока они открывают мир.

Уютные перголы с навесами, удобные скамейки и качели станут местами для неспешных разговоров, чтения любимой книги или короткой передышки между делами. Арт-объекты добавят пространству характера. Декоративная арка и композиции из гранитных валунов с подсветкой станут его узнаваемыми деталями. Теми самыми местами, возле которых хочется остановиться и сделать фотографию.







ЗДЕСЬ РОЖДАЮТСЯ СВЕТЛЫЕ ИСТОРИИ

(ЗАКРЫТЫЙ ДВОР)

Разнообразие деревьев и кустарников сформирует естественный ландшафт, который будет меняться вместе с сезонами. Весной здесь можно будет наблюдать за пробуждением зелени, летом наслаждаться тенью деревьев, а осенью любоваться изменением красок.

В вечернее время пространство преобразится благодаря тёплой подсветке и гирляндам. Мягкий свет добавит двору уюта, а обычная прогулка даже в самый холодный зимний день станет немного волшебной.

Особым украшением пространства станет большая ель, которая станет его настоящим украшением в любое время года.
А с приходом зимы она наполнится особым смыслом и превратится в сердце новогоднего праздника. Здесь будут встречаться соседи, собираться семьи, звучать детский смех, кружиться хороводы и загадываться самые заветные желания.











Светло – это когда парк рядом

Иногда после насыщенного дня хочется только одного – оказаться среди зелени, оставить городскую суету позади и немного побыть наедине с собой. В другой день, наоборот, хочется движения, встреч и новых впечатлений. и здорово, когда для всего этого есть одно особенное место рядом с домом.

Таким пространством станет парк – новая зелёная точка притяжения района, открытая для всех жителей города.

Для кого-то парк станет привычным маршрутом утренней прогулки. Для кого-то – местом семейных выходных, где можно провести время с детьми и просто насладиться общением. А для тех, кто любит активность, здесь появятся спортивные объекты, позволяющие заниматься на свежем воздухе и наполнять день энергией.

Важную роль в характере парка сыграет озеленение. Сочетание деревьев, хвойных пород, цветущих кустарников и декоративных трав создаст многослойную природную композицию. Можно будет пройтись среди зелени и насладиться тишиной. Арт-объекты станут выразительными акцентами, дополнят природное окружение и придадут месту индивидуальность. Благодаря им парк получит собственный образ и станет узнаваемой частью района.

Это больше, чем место для прогулок. Это возможность быть ближе к природе, не покидая города.



Светло снаружи

Архитектура комплекса создана, чтобы даже в пасмурные дни вокруг было больше света. Проект разработан архитектурным бюро «ЯУЗА», которое объединило современную эстетику, выразительные формы и внимание к деталям.

В основу архитектурной концепции легла природа кольского заполярья. плавные очертания сопок, открытые вершины, освещённые низкими лучами северного солнца, и контраст светлых снежных склонов нашли отражение в облике зданий. Природные мотивы получили современное прочтение в силуэтах корпусов и ритме окон.



Я У З А × Аквилон

СВЕТЛО СНАРУЖИ

В облике домов сочетаются лаконичная геометрия, чёткий ритм окон и спокойная палитра фасадов. Светлые оттенки придают зданиям визуальную лёгкость, а золотисто-жёлтые элементы словно напоминают о солнечных лучах, наполняя архитектуру теплом и энергией. Эти яркие акценты становятся важной частью архитектурного образа, отражают идею названия «СВЕТЛО» и придают комплексу узнаваемый характер.

Разная этажность и выразительные силуэты корпусов формируют динамичный архитектурный ансамбль, который гармонично вписывается в городскую среду и при этом привлекает внимание. В вечернее время архитектурная подсветка раскрывает облик зданий по-новому. Подчёркивается геометрия корпусов, выделяются линии фасадов и усиливаются выразительность цветовых акцентов.



«АКВИЛОН СВЕТЛО» – ЭТО АРХИТЕКТУРА, В КОТОРОЙ СОВРЕМЕННЫЙ ГОРОДСКОЙ ХАРАКТЕР ВСТРЕЧАЕТСЯ С ТЕПЛОМ СОЛНЕЧНЫХ ОТТЕНКОВ.

Я У З А × Аквилон

Первое впечатление о доме начинается с парадной. именно здесь каждый день начинается и заканчивается путь домой, поэтому мы уделили особое внимание оформлению общих пространств. Светлые стены, выразительные фактуры, мягкое освещение и современные дизайнерские решения создают приятную атмосферу спокойствия. интерьер дополняет фирменный знак «СВЕТЛО», который поддерживает солнечную концепцию жилого комплекса и делает пространство узнаваемым.

Ощущение простора усиливают сквозные светопрозрачные входные группы, благодаря которым подъезды наполняются естественным светом и визуально связываются с окружающей территорией. А продуманная безбарьерная среда делает вход удобными для всех жителей, в том числе родителей с маленькими детьми и людей с ограниченной мобильностью.

ЗДЕСЬ СВЕТЛО

ПОТОМУ ЧТО ЗДЕСЬ — ВЫ

Продумано и пространство для повседневных мелочей. для хранения детских колясок и спортивного инвентаря предусмотрены специальные помещения. Теперь не нужно искать место для велосипеда или ватрушки в квартире, а дома остаётся больше свободного пространства.

Комфорт дополняют современные технологии. Система видеонаблюдения и контроля доступа с «умной» системой inHOME, которая помогает заботиться о безопасности жителей. безключевой доступ позволит попасть в подъезд без лишних поисков ключей, даже если руки заняты покупками или детскими вещами.

Для удобного передвижения между этажами предусмотрены бесшумные энергосберегающие лифты. Понятная навигация помогает легко ориентироваться в доме, а информационные стенды позволяют всегда оставаться в курсе важных новостей и событий.

Забота проявляется в деталях, которые делают каждый день проще.



Цветовая палитра в спокойных тонах придает особую элегантность, добавляет света и атмосферности.

Сквозные светопрозрачные входные группы наполняют холлы естественным светом и отлично дополняют архитектурную концепцию комплекса.

Вам не нужно поднимать тяжелую коляску на свой этаж – общедомовое пространство в подъездах включает в себя колясочные и места для хранения спортивного инвентаря.

Проходите в подъезд с помощью системы бесключевого доступа, а бесшумные энергосберегающие лифты доставят вас на нужный этаж.





Безопасность мест общего пользования обеспечена видеонаблюдением.

ВСЁ БЛИЖЕ К ДОМУ

(НАЗЕМНЫЙ ПАРКИНГ)



У каждого дня свой маршрут. утром мы спешим по делам, днём решаем десятки задач, а вечером возвращаемся туда, где нас ждут близкие и можно наконец выдохнуть.

Мы продумали и эту часть повседневной жизни. На территории жилого комплекса появится наземный паркинг с большим количеством машиномест, чтобы возвращение домой было спокойным и не требовало лишних поисков.

Безопасность

Комфорт

Сохранность

БОЛЬШЕ ПОРЯДКА. БОЛЬШЕ СВОБОДЫ

(КЛАДОВЫЕ)



СВЕТЛО – это когда дома остаётся место для жизни, а не для хранения вещей.

Сезонная одежда, спортивный инвентарь, чемоданы, детские коляски и другие вещи, которые нужны не каждый день, можно разместить в собственной кладовой. Это поможет освободить полезное пространство квартиры и поддерживать порядок без лишних усилий.

Особое удобство – доступ к кладовым на лифте. не нужно спускаться по лестницам или нести тяжёлые вещи через весь дом. Всё необходимое находится рядом и доступно в любое время.

ВАША КВАРТИРА.
ВАШИ ПРАВИЛА

(РАЗУМНЫЕ МЕТРЫ)

Разнообразие планировок

Широкий выбор планировочных решений квартир удовлетворит любые запросы: уютная студия – для студента, евро-двушка – для молодой пары или евро-трехкомнатная квартира – для большой семьи с детьми. в жилом комплексе «Аквилон СВЕТЛО» каждый найдет свою идеальную планировку!

У каждой семьи своё представление об идеальной квартире. Кому-то важно, чтобы у каждого было личное пространство, кто-то мечтает о большой общей комнате для семейных вечеров, а кто-то хочет предусмотреть отдельную детскую, кабинет или место для хобби. И здорово, когда новая квартира позволяет воплотить всё это.

Оптимальное использование пространства

В квартирах отсутствуют длинные коридоры, нефункциональные зоны и темные углы, что позволяет полностью задействовать всю площадь. такой подход обеспечивает комфортное и рациональное проживание.

В «Аквилон СВЕТЛО» особое внимание уделено планировкам. Здесь представлен большой выбор семейных квартир, в которых можно продумать пространство для каждого члена семьи. Особенным преимуществом является продуманность каждого квадратного метра, чтобы использовать всю квартиру, не оставляя темных и нефункциональных углов

Экономия на коммунальных платежах

Эффективное использование пространства способствует снижению затрат на коммунальные платежи, делая проживание не только комфортным, но и экономичным.

Выбирайте своё планировочное решение от студии до евро-четырехкомнатного. Продумайте всё под свой ритм жизни, привычки и планы на будущее.

L-77.92

(кухня-гостиная + 3 комнаты)

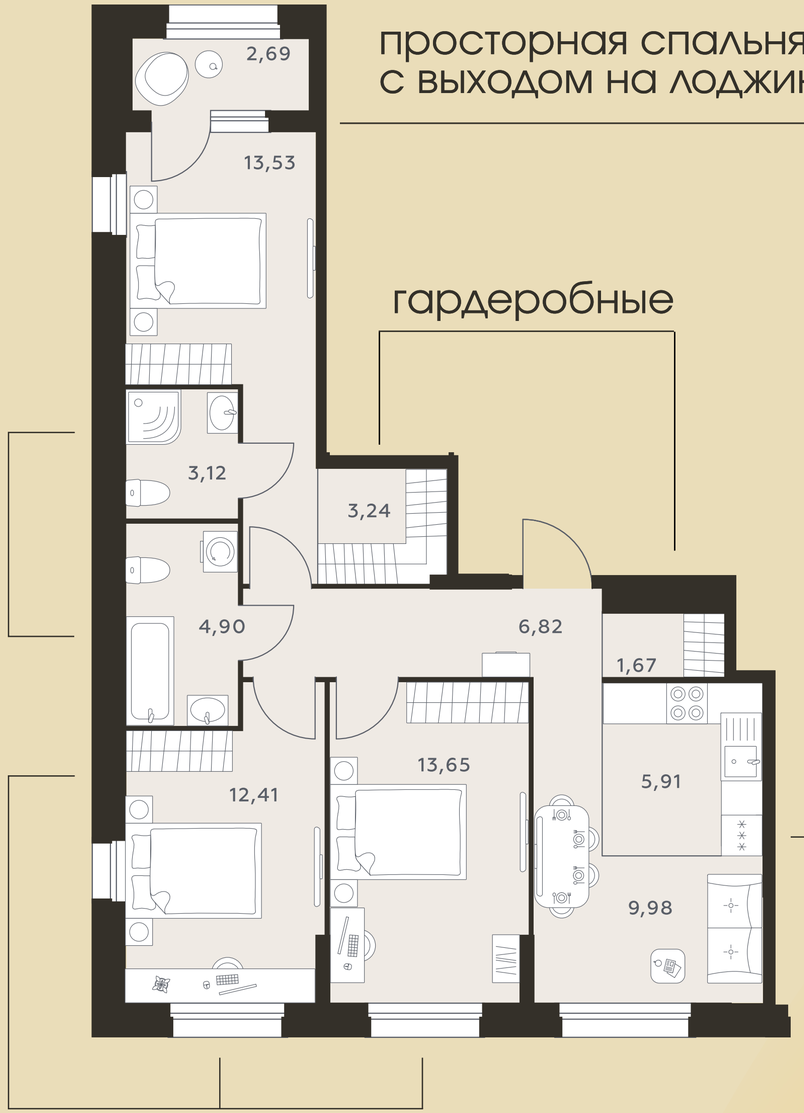

просторная спальня
с выходом на лоджию

гардеробные

раздельный
санузел

функциональные
спальня

просторная
кухня-гостиная

2-49.35

(классическая 2-я квартира)

просторная
кухня-гостиная

удобный санузел

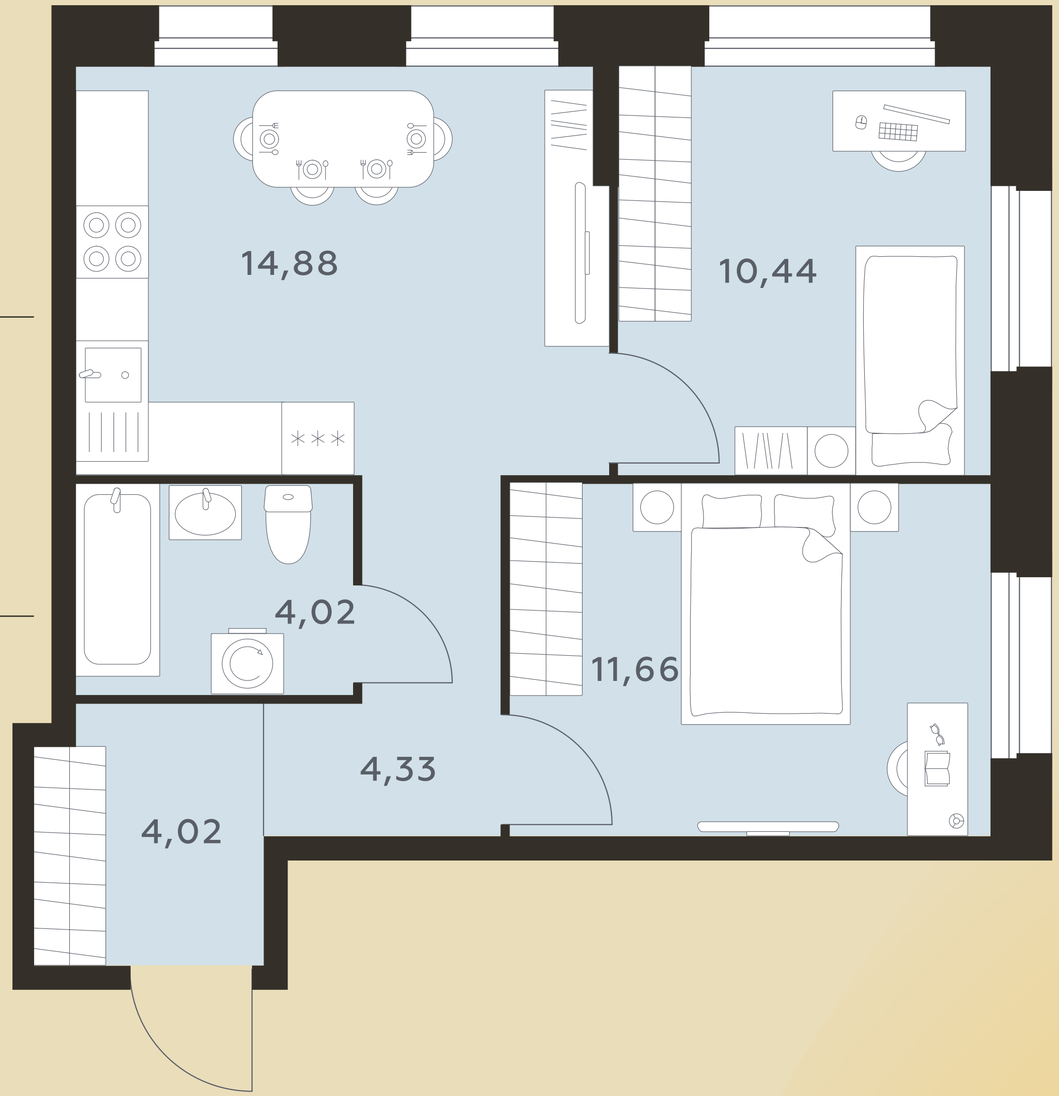

комфортная
детская

функциональные
спальня

XS-29.08

(квартира-студия)

вместительная кухня

удобный санузел

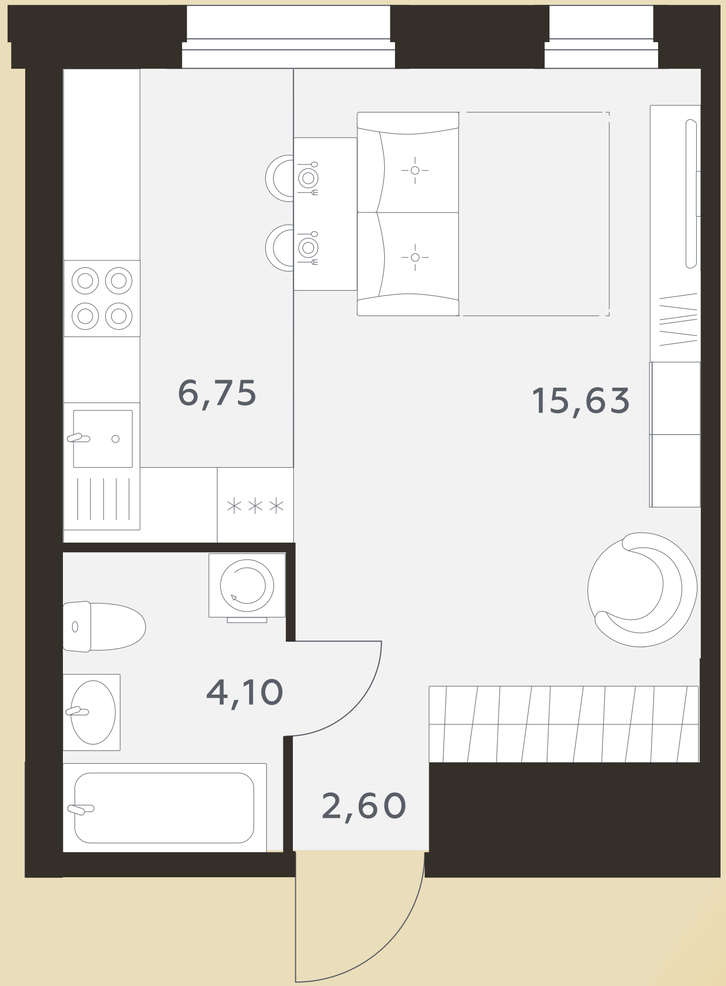

светлая функциональные спальня

ПРОСТРАНСТВО ДЛЯ СВЕТЛОЙ ЖИЗНИ

(БОЛЬШИЕ ОКНА)

Зимой Мурманск укрывает снег, световой день становится коротким, а солнце всё реже заглядывает в окна. После долгого рабочего дня так хочется вернуться домой, где светло, тепло и можно наконец выдохнуть. Поэтому в жилом комплексе «Аквилон СВЕТЛО» мы уделили особое внимание естественному освещению квартир.

Увеличенные окна помогают наполнить комнаты дневным светом и делают пространство визуально просторнее. Подоконник высотой всего 60 см открывает больше обзора. Можно устроиться у окна с чашкой горячего чая, смотреть на заснеженный город и любоваться северными пейзажами, не отрываясь от домашних дел.

Большие окна не означают, что дома будет холодно. Многокамерная конструкция и селективное покрытие помогают сохранять тепло и поддерживать приятный микроклимат в квартире. За окном может идти снег, дуть ветер и меняться северная погода, а дома вас всегда будет ждать тепло.







В отдельных квартирах предусмотрены лоджии с панорамным остеклением. Здесь можно обустроить небольшое место для отдыха, поставить любимое кресло, окружить себя растениями или сделать уголок для утренних ритуалов. А тонировка нижней части остекления высотой 80 см добавит приватности и позволит чувствовать себя уютно.

Высота подоконников - 60 см

Тонировка нижней
части остекления высотой 80 см

VENT-IN: вентиляционный клапан

МАЛЕНЬКИЕ ДЕЛА БЕЗ БОЛЬШИХ МАРШРУТОВ

(КОММЕРЧЕСКИЕ ПОМЕЩЕНИЯ)

После насыщенного дня особенно ценишь время, которое можно посвятить себе и близким. Не нужно планировать отдельную поездку за повседневными покупками, если многое необходимое находится прямо в доме.

На первых этажах жк «Аквилон СВЕТЛО» предусмотрены коммерческие помещения для магазинов, кафе и других сервисов. Купить продукты по пути домой, заглянуть за чашкой кофе, воспользоваться нужной услугой или решить повседневные дела можно будет рядом с квартирой.

Всё самое необходимое ближе, а значит, больше времени остаётся на то, что действительно важно.





НАШИ СТАНДАРТЫ



VENT-IN

ВЕНТИЛЯЦИОННЫЙ ПРИТОЧНЫЙ КЛАПАН

Система VENT-IN отвечает за микроклимат в квартире. Вентиляционные приточные клапаны в системе VENT-IN обеспечивают приток свежего воздуха в квартиру без необходимости открывать окно. Клапаны оборудованы звукоизоляцией от уличного шума и фильтром для очистки воздуха, за счет чего создают в квартире улучшенный микроклимат.





SOUNDSTOP

СИСТЕМА ЗАЩИТЫ ОТ ШУМА

Тишина в квартире — вопрос не только комфорта, но и здоровья. Поэтому в проекте ЖК «Аквилон СВЕТЛО» мы применили комплекс мер по обеспечению акустической защиты в каждой квартире

- бесшумные лифты
- полы с дополнительным слоем и стяжкой до 80 мм, трехслойная шумоизоляция межквартирных перегородок
- окна с защитой от шума



inHOME

УМНАЯ СИСТЕМА УПРАВЛЕНИЯ ДОМОМ

Жителям ЖК «Аквилон СВЕТЛО» будет доступен индивидуальный цифровой ассистент – система «умного» дома inHOME, которая включает IP-домофонию, дистанционное управление доступом, аварийные датчики дыма и протечек.

- возможность вывода изображений с камер видеонаблюдения жилого комплекса на смартфон
- датчики дыма устанавливается в каждой комнате, с возможностью автоматической отправки сигнала в мобильное приложение
- система бесключевого доступа в парадные, во двор и гостевой код для бесконтактного входа гостя
- на водопроводных сетях монтируется запорная арматура, которая автоматически перекроет воду в случае протечки



TERMO-S

РАЗУМНОЕ ПОТРЕБЛЕНИЕ РЕСУРСОВ И ЭКОНОМИЯ НА ПЛАТЕЖАХ

Технология TERMO-S на 30-40% снижает теплопотери зданий через ограждающие конструкции. Благодаря нашей разработке квартира становится более энергоэффективной технология позволяет существенно экономить на оплате за теплоснабжение.



- монолитно-кирпичные стены толщиной 510 мм
- увеличенный размер окон
- увеличенное утепление кровли и цоколя

СТАНДАРТЫ Э4

В ЖК «Аквилон СВЕТЛО» мы применяем качественно новый стандарт жилых проектов Группы Аквилон — Э4.

Он объединяет передовые разработки компании по энергоэффективности и ресурсосбережению, эргономике пространства и экологичности. Безопасность жильцов обеспечивают умные системы дома. все это экономит бюджет и время на решение бытовых задач.



Экономия

Используя в строительстве собственную технологию Termo-S и «умную» систему управления домом inHOME, мы помогаем жителям экономить на коммунальных платежах до 40%.

Благодаря коллекторной разводке отопления и автоматизированному тепловому пункту расход теплоэнергии уменьшается на 40%, а терморегуляторы на отопительных приборах позволяют устанавливать комфортную температуру в каждой отдельной комнате и снижать расходы на отопление.
Малошумные лифты с функцией рекуперации также помогают сэкономить до 75% электроэнергии.

Датчики дыма, протечек и автоматическая запорная арматура позволят не тратиться на внезапный ремонт, поскольку заранее оповестят в мобильном приложении о возникновении непредвиденной ситуации.

Эргономика

В основе проектирования квартир – концепция «Разумные метры». Мы проектируем жилые и общественные пространства таким образом, чтобы каждый квадратный метр приносил вам пользу, удобство и комфорт.

В квартирах предусмотрены места для встроенных систем хранения, большие окна с подоконниками, а также лоджии.

Планировки квартир продуманы с учетом потребностей современных горожан и максимально функциональны – нет бесполезных углов и тупиков

Энергоэффективность

В строительстве мы применяем энергоэффективную технологию Termo-S, которая отвечает высоким европейским стандартам экологичности. дополнительная шумоизоляция межэтажных перекрытий, автоматизированный тепловой пункт с датчиками температуры, утепление цоколя и кровли.

Класс энергоэффективности «А+».

Экологичность

В каждом жилом комплексе поддерживаем естественную окружающую среду. Проводим комплексное благоустройство придомовой территории с полноценным озеленением.

И разбивкой на рекреационные зоны. Максимизируем сортировку и отправку строительного мусора на переработку. Применяем строительные материалы с переработанной составляющей.

Проектируем квартиры с максимально возможным количеством естественного освещения.

ВАЙТ БОКС

ПРЕДЧИСТОВАЯ ОТДЕЛКА



- экономия времени на ремонте
- отсутствие «черновых» работ
- экономия бюджета на ремонте
- гарантированное качество

Квартиры жилого комплекса «Аквилон СВЕТЛО» сдаются с предчистовой белой отделкой. это значит, что они полностью подготовлены к чистовому ремонту.

Предчистовая белая отделка включает в себя: выравнивание стен, стяжку пола, выводы коммуникаций, разводку электрики, установку многокамерных оконных блоков с подоконниками и откосами, входных дверей, счетчиков и радиаторов.









ЧИСТОВАЯ ОТДЕЛКА 2.0

Мы создали два уникальных варианта чистовой отделки, которые подчеркнут вашу индивидуальность и позволят воплотить мечты о стильном интерьере.

Готовые интерьерные решения избавят вас от хлопот ремонта, сократив затраченное время и бюджет.

ДЕРЕВО







КАМЕНЬ







ЗДЕСЬ КАЖДЫЙ ДЕНЬ

Светло

Аквилон



КОНТАКТЫ:

г. Мурманск, пр. Ленина, д.82, 1 этаж

8 (8152)31-11-11

murmansksales@group-akvilon.ru