Клуб Хрустальный слон

Липецкая региональная общественная организация «Клуб культурного развития «Хрустальный слон»

Российская Федерация, Центральный федеральный округ, Липецкая область, г. Липецк

Кто мы

Липецкая региональная культурно-просветительская молодежная общественная организация «Клуб культурного развития «Хрустальный слон». Мы объединяем активных и целеустремленных людей, желающих интересно жить и разумно созидать.

Дата создания

05.09.2010

Наши цели

· содействие формированию культурной среды и социальной стабильности региона;

· привлекательное позиционирование региона внутри и за его пределами;

· создание благоприятных условий для развития социально-ориентированной деятельности и благотворительности;

· сохранение и передача будущим поколениям традиционных семейных ценностей;

Задачи организации

· вовлечение населения в созидательную общественную деятельность и развитие гражданской ответственности;

· разработка и общественная экспертиза проектов нормативно-правовых актов в области деятельности социально-ориентированных НКО;

· разработка и реализация социально-ориентированных и культурно-просветительских проектов;

· подготовка исследований и аналитических материалов в сфере социально-ориентированных НКО;

· образование, духовное и культурное развитие участников и партнёров Клуба.

Проекты Клуба: цифры и факты

Хрустальный салон
формат живого содержательного общения. Специальными гостями салона становятся видные деятели культуры и искусства, педагоги вузов, ученые и краеведы.

Клуб регулярно участвует в организации и проведении **Всероссийских акций** — Ночь искусств, Библионочь, Ночь в музее

Бал-маскарад
открытое городское мероприятие, которое сегодня продолжает традиции бальной культуры как системы материально-духовных ценностей

Ангажемент
студия танцевальной культуры, где танец трактуют как искусство и как форму общения. Мы приглашаем липчан на танец, чтобы вернуть его в их повседневную жизнь

Семейный бал
бальный вечер, гостями которого становятся семьи в полном составе от мала до велика

Букет Победы
городская танцевальная акция, цель которой – познакомить молодое поколение с традициями и культурой наших прадедов и дедов, а также отдать дань уважения людям, совершившим подвиг и подарившим нам мир и свободу

Клуб
Хрустальный слон

АнГард
студия артистического фехтования

Александровский бал
интерактивный исторический аттракцион стал главным летним событием в современном городе, а в 19 веке был пиком курортного сезона

Танцы цвета лета
проект, который развивает благородную традицию танцев под открытым небом. Администрацией города Липецка признан лучшим молодежным проектом

Липецкие воды
событийный фестиваль, который воссоздаёт жизнь курортного Липецка 19 столетия

в среднем **30** упоминаний в СМИ о деятельности Клуба ежемесячно

60% учреждений культуры Липецка сотрудничают с Клубом

7 лет успешной работы

свыше **20 000** человек ежегодно вовлекаются в проекты Клуба

около **2 млн. руб.** Клуб ежегодно направляет на реализацию культурно-просветительских проектов

О Клубе

Региональная общественная организация «Клуб культурного развития «Хрустальный слон» начала работу в 2010 году. Свою основную задачу Клуб видит в содействии формированию культурной среды в Липецке и привлекательному позиционированию города за его пределами. Для этого Клуб насыщает жизнь города культурными событиями, мероприятиями, акциями, которые основаны на принципе равноактивного и равноправного участия.

Среди наиболее известных проектов настоящий Святочный бал-маскарад, который отвечает всем правилам церемониала, городская акция «Букет Победы», приуроченная к празднованию Победы в ВОВ, арт-проект «Танцы цвета лета», ежемесячный лекторий «Хрустальный салон». С 2013 года Клуб «Хрустальный слон» способствует развитию событийного туризма на территории Липецка. Так, в формате интерактивного аттракциона возрождён Александровский бал, который в 19 столетии был пиком летнего сезона курортного Липецка. Последние пять лет он ежегодно проходит в День города. В 2014 году за значительный вклад в развитие культурной среды Липецка Клуб стал лауреатом городской премии в сфере общественных проектов «Созидание».

В 2015 году участники Клуба создали арт-пространство в Липецке (2 этажа, 308 кв. м., интерьеры в стиле арт-деко). Он был реализован как народное предприятие. За полтора года работы в залах КДЦ «Ареал» состоялось более 100 концертов и творческих вечеров, 42 бизнес-тренинга и мастер-класса, 380 занятий в студиях танца и арт-фехтования. В СМИ вышло свыше 200 публикаций о деятельности КДЦ «Ареал». В июне 2016 года проект был заморожен.

Летом 2016 года Клуб «Хрустальный слон» организовал фестиваль курортной жизни «Липецкие воды» при поддержке администрации города Липецка и Областного центра событийного туризма. В тот же год силами Клуба фестиваль был презентован в ведущих конкурсах туриндустрии. Проект стал обладателем Национальной премии «Russian Event Awards-2016» в номинации «Лучшее туристическое

Пятичасовая феерия по всем

2010 2011 2012 2013 20

событие исторической направленности» и XII Премии в области развития общественных связей «RuPoR-2016» в номинации «Лучший проект в области туризма». В 2017 году фестиваль был включен в Календарь национальных событий и передан администрации города Липецка.

В 2018 году Клуб приглашает посетить фестиваль исторической реконструкции «Тайны усадьбы», который стал победителем конкурса президентских грантов.

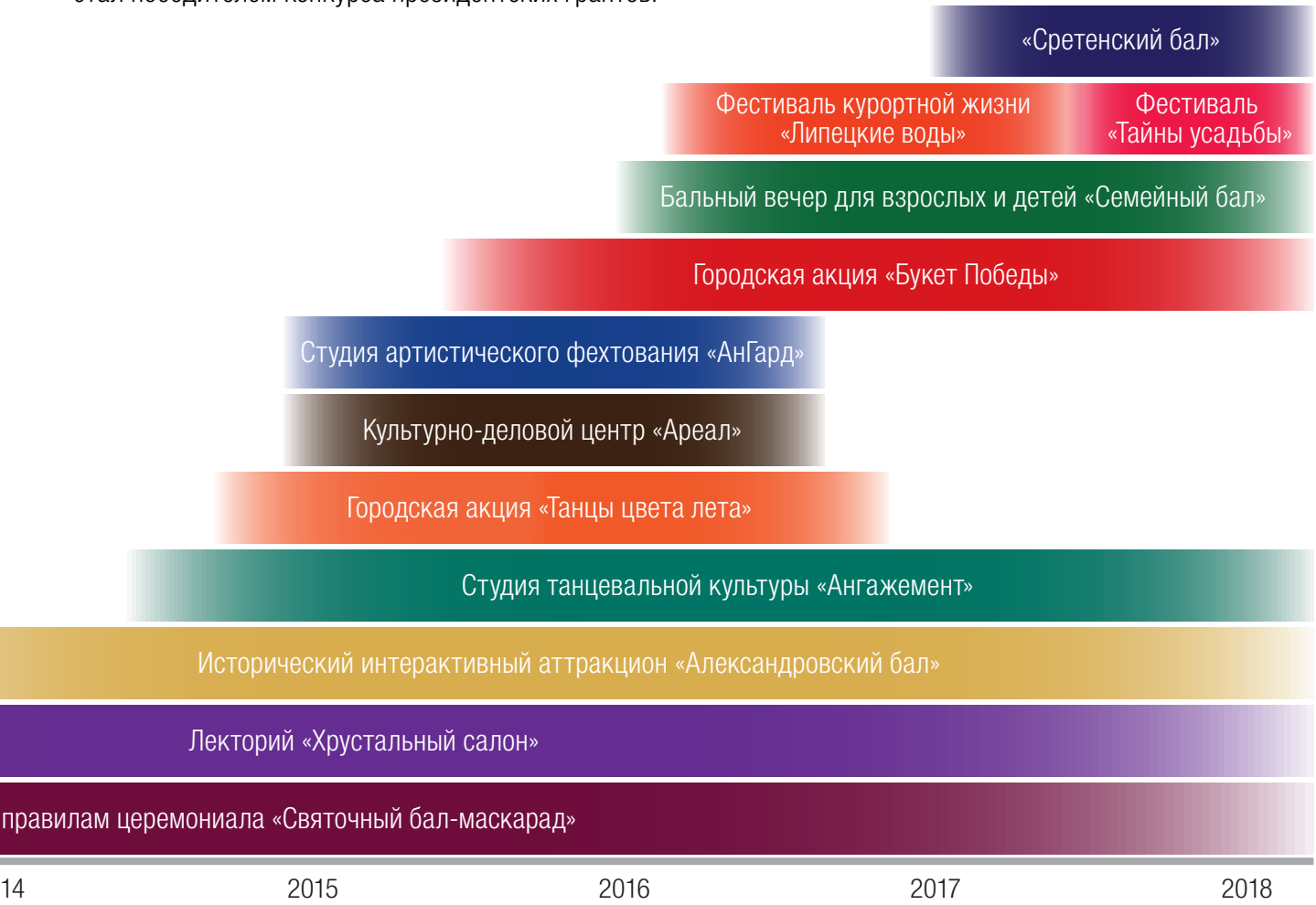

Награды Клуба

2014

· Клуб признан лучшим проектом в сфере культуры в рамках городской премии в сфере общественных проектов «Созидание».

· Александровский бал и городская акция «Танцы цвета лета» признаны лучшими проектами в конкурсе администрации города Липецка «Молодёжь действует!».

· Анна Ярославина награждена главой администрации города за вклад в развитие молодежной политики Липецка.

2015

· Студия «Ангажемент» – лауреат 1 степени в двух номинациях VII Всероссийского фестиваля-конкурса «Империя танца».

· КДЦ «Ареал» – победитель всероссийского конкурса «Молодой предприниматель России-2015».

· Илья Мезенцев награжден главой администрации города за вклад в развитие молодежной политики Липецка.

2016

· Антон Тюрин избран председателем Комитета по социальным вопросам Молодёжного парламента Липецкой области.

· Фестиваль «Липецкие воды» – победитель Национальной премии «Russian Event Awards-2016» в номинации «Лучшее туристическое событие исторической направленности».

· Клуб «Хрустальный слон» – победитель XII Премии в области развития общественных связей «RuPoR-2016».

· Антон Тюрин – победитель городской акции «Трудовая слава молодежи».

· Екатерина Астафьева – победитель городского фотоконкурса «Я люблю Липецк».

· Анна Ярославина награждена главой администрации города за вклад в развитие внутреннего туризма Липецка.

2017

· Ярослав Ярославин возглавил комитет по культуре и туризму Координационного совета по развитию малого и среднего предпринимательства Липецкой области.

· Дмитрий Блинцов вошёл в состав городского общественного координационного совета по вопросам работы с молодежью.

· Городская танцевальная акция «Букет Победы» – победитель областного публичного конкурса «Молодежный проект».

· Студия «Ангажемент» – лауреат 1 степени V Международного фестиваля «FENIX-FEST».

· Фестиваль исторической реконструкции «Тайны усадьбы» – победитель конкурса Президентских грантов.

«Вступить в Клуб «Хрустальный слон» — это значит:

стать частью сообщества единомышленников

получить поддержку в осуществлении своих идей, инициатив, проектов

участвовать в выработке принципиальных решений в сфере деятельности НКО

принимать участие в деловых и образовательных мероприятиях

быть в информационном потоке

Руководство Клуба

Ярослав Алексеевич Ярославин

(1982 г.р.; г. Липецк), председатель Клуба

В 2004 году окончил Липецкий государственный технический университет. В 2007 году закончил обучение в аспирантуре по специальности «Математическое моделирование, численные методы и комплексы», а в 2013 г. получил юридическое образование в Институте международного права и экономики им. А.С. Грибоедова. С 2002 г. возглавляет группу компаний «Сфера». Член Липецкого регионального отделения ОПОРА России.

Дмитрий Александрович Блинцов

(1987 г.р.; г. Мичуринск), исполнительный директор Клуба

В 2009 закончил факультет информационных и социальных технологий ЛГПУ по специальности «Менеджмент в сфере государственного и муниципального управления».

Работает консультантом в Управлении экологии и природных ресурсов Липецкой области. В 2017 году стал членом городского общественного координационного совета по вопросам работы с молодежью

Анна Викторовна Ярославина

(1985 г.р.; г. Липецк), сопредседатель Клуба

В 2007 окончила Институт культуры и искусства ЛГПУ. Победитель профессионального конкурса «Учитель года-2007» в номинации «Надежда». В 2013 году окончила РАНХиГС по специальности «Государственная, муниципальная служба и менеджмент». В разные годы работала преподавателем кафедры музыкального образования, руководителем академического хора, режиссером музыкального театра, пресс-секретарем департамента культуры администрации города Липецка, зам. директора МАИТУ «Мой город Липецк».

Екатерина Владимировна Астафьева

(1985 г.р.; г. Липецк), советник Клуба

В 2007 году окончила гуманитарно-социальный факультет Липецкого государственного технического университета по специальности «Конструирование художественно-промышленных изделий».

В разные годы работала ювелиром, инженером-конструктором, графическим дизайнером. Ведущий дизайнер в одном из крупнейших рекламных агентств города Липецка. Автор фирменных стилей и рекламных кампаний различных мероприятий, проектов и организаций.

Антон Викторович Тюрин

(1988 г.р.; г. Липецк), советник Клуба

В 2010 году окончил лечебный факультет Воронежской государственной медицинской академии им. Н.Н. Бурденко. Являлся сотрудником центра студенческих культурных инициатив ВГМА, работал оператором центра диагностики и раннего лечения онкологии, врачом-рентгенологом ГУЗ «Липецкий областной онкологический диспансер». Врач-рентгенолог-радиолог Центра ядерной медицины. Председатель Комитета по социальным вопросам Молодежного парламента Липецкой области III созыва.

Услуги организации

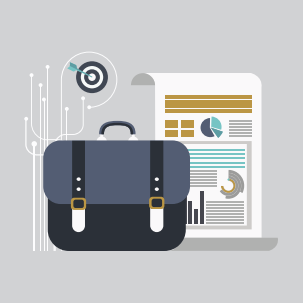

· Социальное проектирование

· Организация и проведение конференций, форумов, совещаний, симпозиумов; семинаров, мастер-классов, лекций; благотворительных акций, конкурсов, концертов; событийных фестивалей

· Организация и проведение культурных, экскурсионных, концертных интерактивных программ с привлечением аниматоров, артистов, творческих коллективов

· Интегрированные маркетинговые коммуникации

· Организация и проведение PR-мероприятий, подготовка и размещение рекламных и информационных материалов в СМИ

· Организация и проведение гастролей

· Привлечение и обучение волонтеров

· Обучение digital-технологиям (WEB, SMM, фотоискусство, графический дизайн)

· Обучение социальным танцам, правилам этикета и делового общения, истории моды и принципам стилеобразования

Материальная база

· Звуковое оборудование (аудиосистемы, микрофоны разных типов, микшерные пульты и пр.)

· Оборудование для проведения конференций (мебель, проектор, экран, флипчарты и пр.)

· Офисное и компьютерное оборудование

· Посуда и оборудование для кейтеринга

· Фестивальная аттрибутика XIX века (одежда и аксессуары для проведения исторических стилизаций)

Нас поддерживают

Государственные структуры и органы власти

· Управление молодежной политики Липецкой области
· Управление культуры и туризма Липецкой области
· Молодёжный парламент Липецкой области
· Липецкая епархия
· Департамент культуры и туризма администрации горда Липецка

Учреждения культуры и образования

· Липецкий музей народного и декоративно-прикладного искусства
· Липецкая областная универсальная научная библиотека
· Парк «Быханов сад»
· Нижний парк
· Липецкий государственный педагогический университет имени П.П. Семенова-Тян-Шанского
· Российская академия народного хозяйства и государственной службы при Президенте РФ, Липецкий филиал

НКО

· Липецкое региональное отделение «Российский союз молодёжи»
· Липецкая областная молодёжная общественная организация «Военно-исторический клуб «Копьё»
· Творческое объединение «СПЕКТР» МОУ «Гимназия №19 им. Н.З. Поповичевой»
· Клуб старинных танцев «Хрустальный замок» (Тула)
· ВРОО Культурно-просветительский центр «Свет Твой» (Воронеж)
· Липецкое региональное отделение «ОПОРА России»
· Липецкая региональная общественная организация «Открытая предпринимательская гильдия»
· Союз православных предпринимателей (СПб)

СМИ

· ИД «Липецкая газета»
· Журнал «Неоновый город»
· ИД «Комсомольская правда»
· Бизнес-онлайн-журнал «Первый Липецкий»
· ГТРК «Липецк»
· ТРК «Липецкое время»
· СМИ «Мост ТВ»

Контакты

Адрес места нахождения: г. Липецк, ул. Тельмана, д. 116а

Контактный телефон: 8 (4742) 39-74-74

Официальный сайт: http://crystalelephant.ru

По вопросам партнёрства и сотрудничества:

Ярославин Ярослав Алексеевич, председатель Клуба

Электронная почта: yy@crystalelephant.ru

По вопросам вступления в Клуб:

Блинцов Дмитрий Александрович, исполнительный директор Клуба

Электронная почта: info@areal.center

По вопросам PR и СМИ, организации мероприятий:

Ярославина Анна Викторовна, сопредседатель Клуба

Электронная почта: anna.yaroslavina@gmail.com

По вопросам социальной и молодежной политики:

Тюрин Антон Викторович, советник Клуба

Электронная почта: thecentner@yandex.ru

По вопросам брендинга и дизайна:

Астафьева Екатерина Владимировна, советник Клуба

Электронная почта: info@areal.center