

Экологический урок

“Хранители ВОДЫ”

РОСВОДОКАНАЛ

www.rosvodokanal.ru

Вода – это жизнь!

РОСВОДОКАНАЛ

Человек на 70% состоит из воды



Глаза 95 %

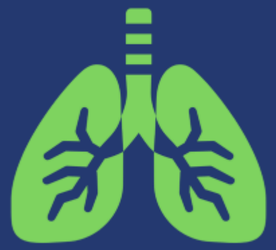

Легкие 85%



Мозг 83%



Сердце 75 %

Правила игры:

РОСВОДОКАНАЛ

ДА - хлопок

НЕТ - топаем





РОСВОДОКАНАЛ



Вода бывает разная!

А точно ли вода безопасна?

РОСВОДОКАНАЛ




















Откуда в кране берётся вода?

РОСВОДОКАНАЛ

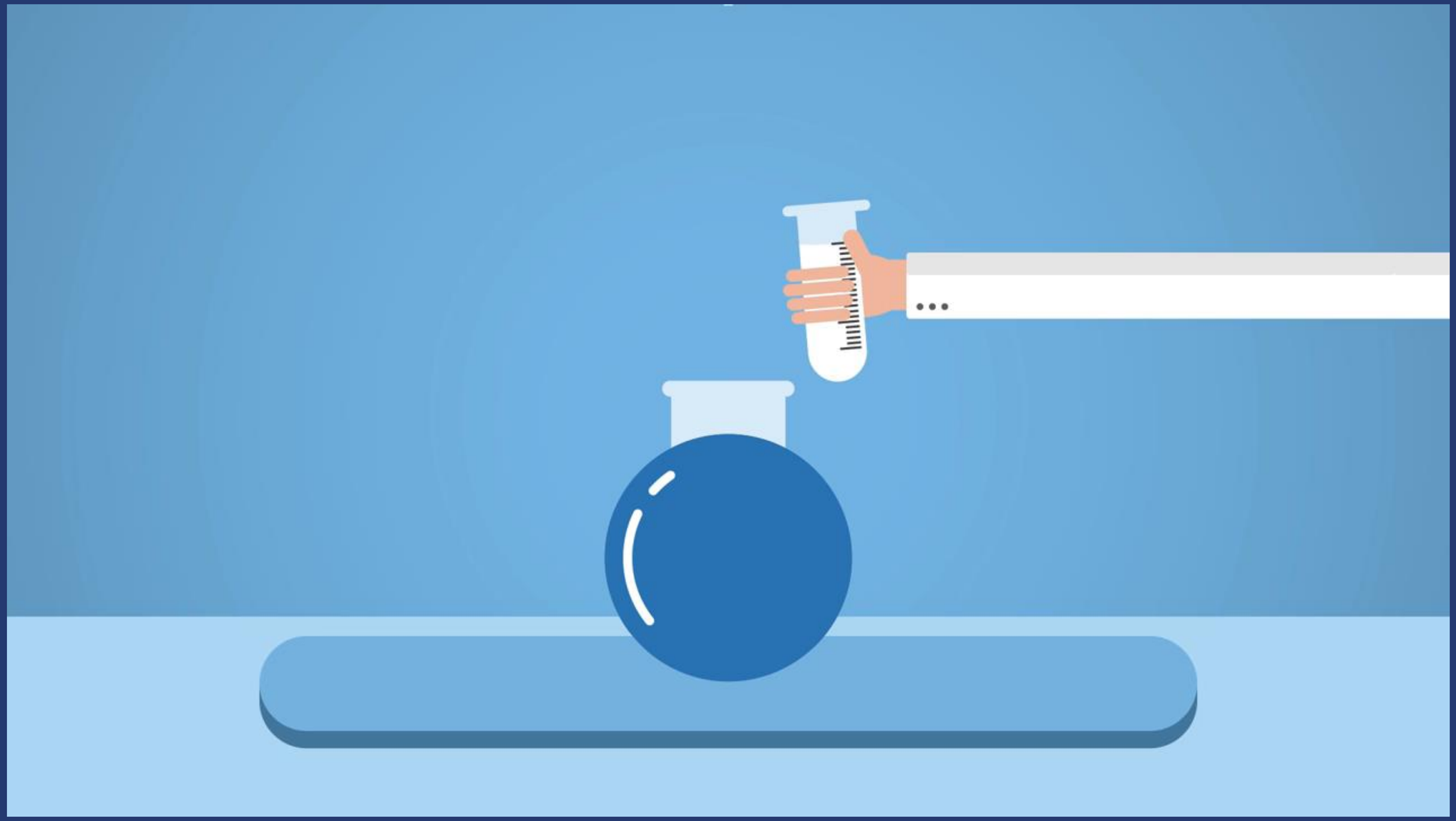

А точно ли вода безопасна?

РОСВОДОКАНАЛ













РОСВОДОКАНАЛ

Проведем опыт



Очистка воды

РОСВОДОКАНАЛ

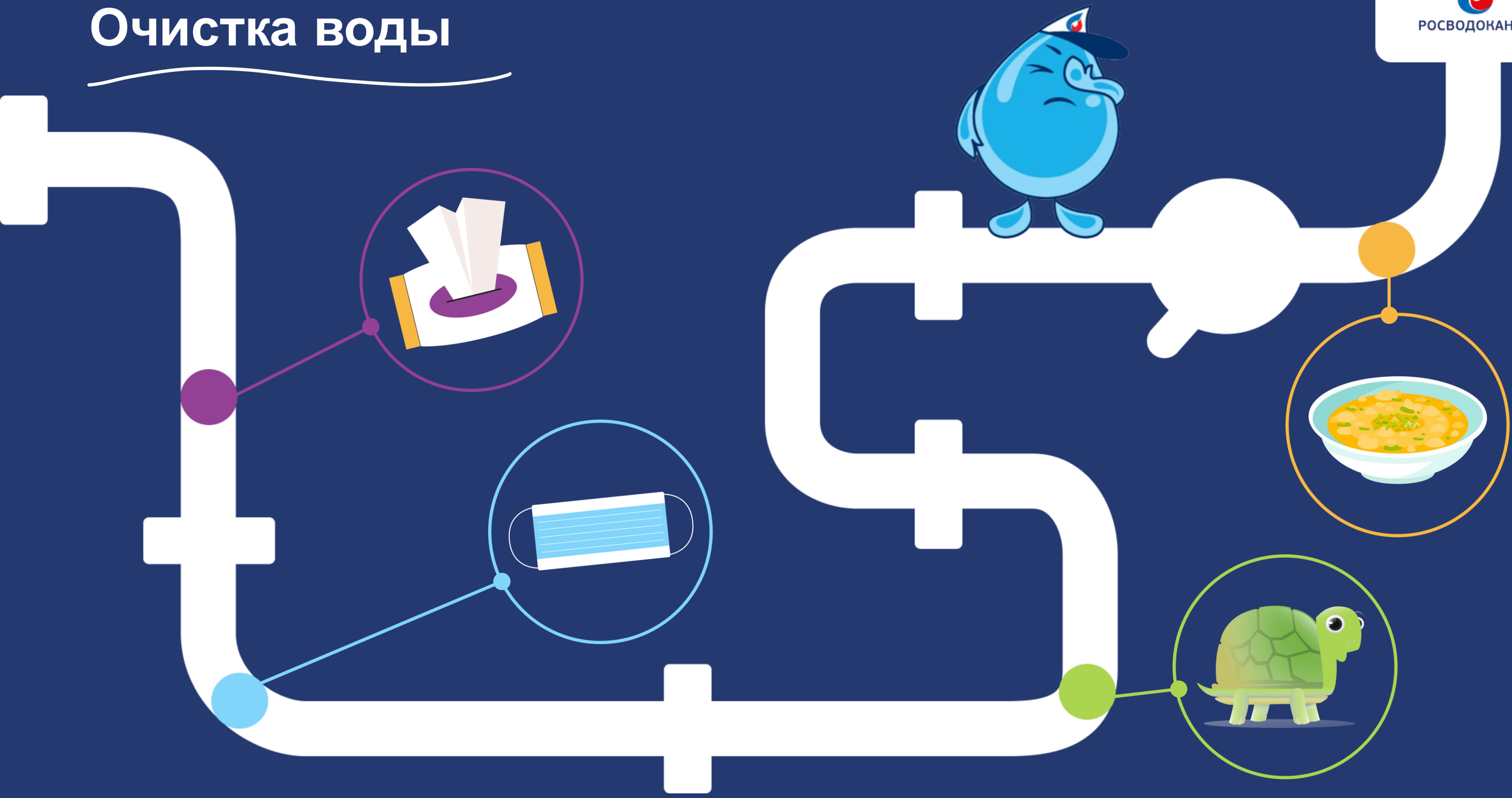

Куда утекает вода из крана?

РОСВОДОКАНАЛ

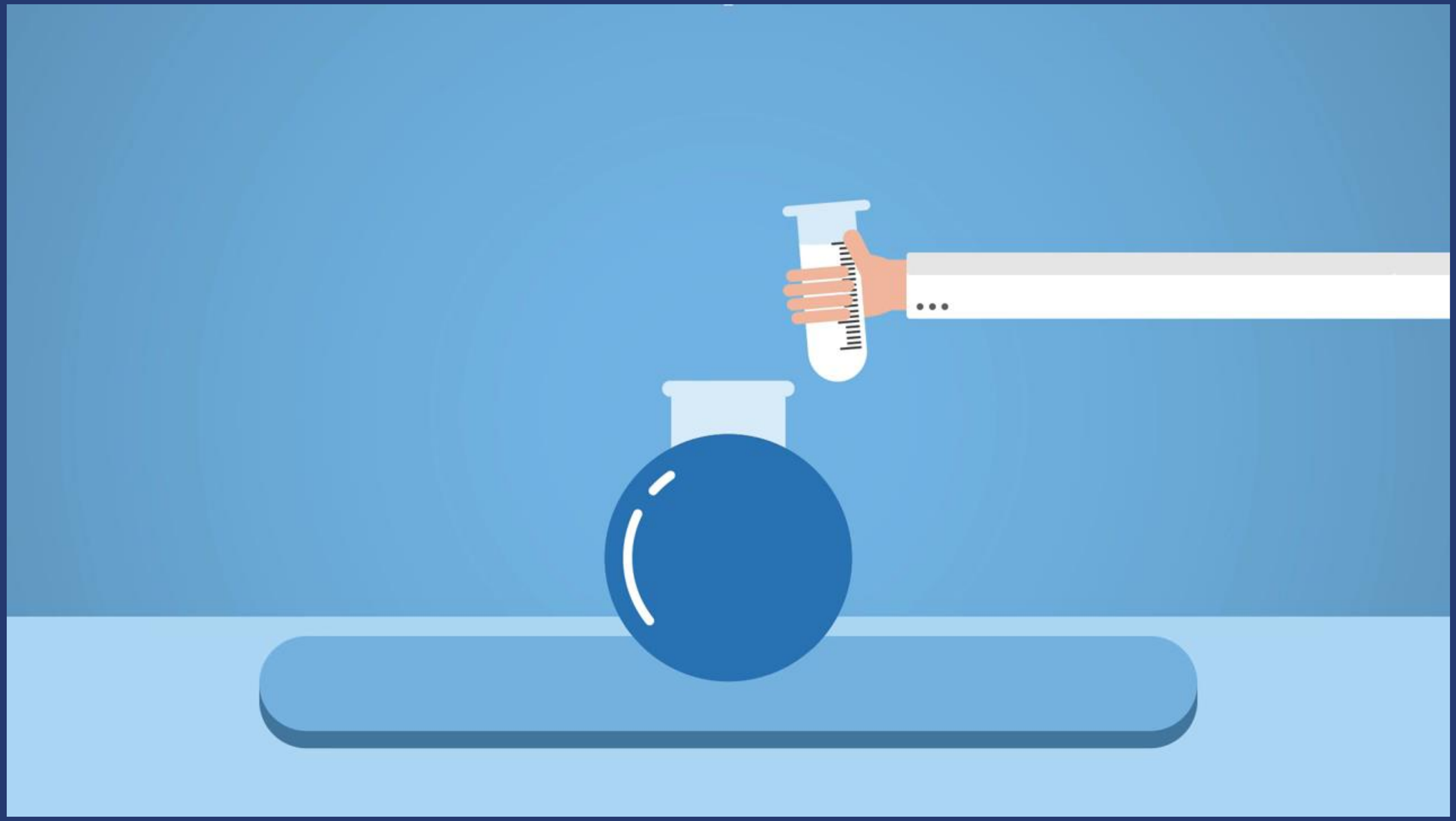

РОСВОДОКАНАЛ





РОСВОДОКАНАЛ

Находки







ВодаЖизнь Интерактивный образовательный курс

РОСВОДОКАНАЛ

Куда ВодаЖизнь Интерактивный образовательный курс

РОСВОДОКАНАЛ



Ты - Хранитель Воды!

РОСВОДОКАНАЛ

Вода - это вся наша жизнь.
Без воды все давно бы погибли!
Вода планеты, держись:
Пусть спасут тебя чистые ливни.

Мы тебя не оставим, родная,
Ни за что и уже никогда.
От Байкала и до Алтая
Мы спасём тебя, наша Вода!

Вступая в ряды Хранителей воды
Я буду содержать в чистоте все пруды,
Моря, озера и реки,
Я клянусь быть таким на веки.

Клянусь! Клянусь! Клянусь!



РОСВОДОКАНАЛ

Из каких источников в городе Краснодар добывается вода?

Первая артезианская скважина в Краснодаре была пробурена в 1909 году.

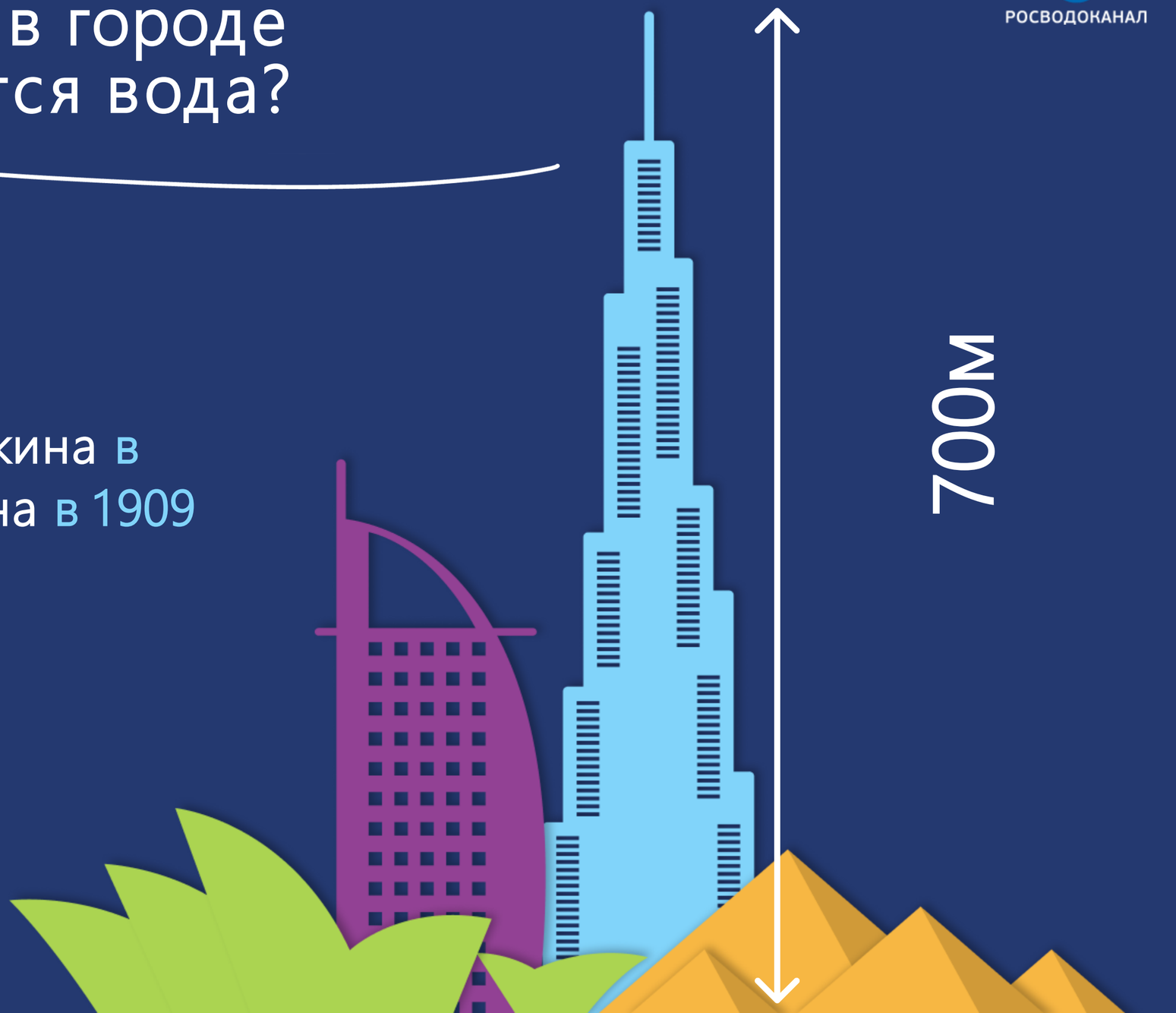

Добыча воды из подземных источников

РОСВОДОКАНАЛ



Скважина



Станция обезжелезивания



Электролизная установка



Резервуар чистой воды



Водонасосная станция



Потребитель

Опыт

РОСВОДОКАНАЛ



Возьмём влажную туалетную бумагу



На упаковке написано смываемая



1 месяц простояла салфетка и не растворилась

Кроссворд

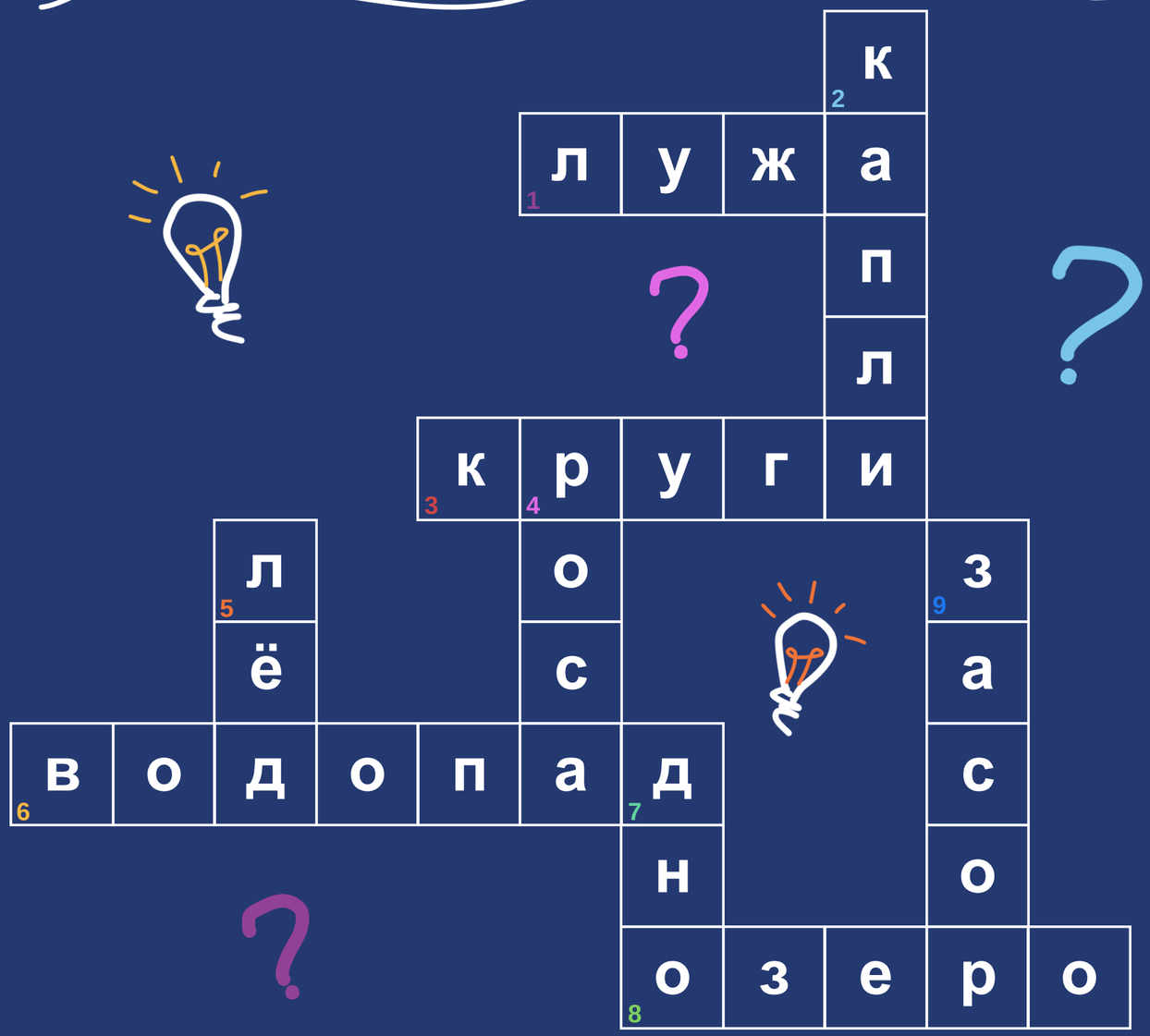

По горизонтали:

- Вода на асфальте — 1
- Если бросить в воду камень, то по воде «пойдут» они — 3
- Падающий поток воды — 6
- Водоем, в который реки не впадают и не вытекают — 8

По вертикали:

- Они падают с неба — 2
- Утренние капельки жидкости на растениях — 4
- Замороженная вода — 5
- В самом низу любого водоёма есть оно — 7
- Если бросать салфетки в унитаз то образуется ОН — 9

РОСВОДОКАНАЛ

Ты - Хранитель Воды!

РОСВОДОКАНАЛ

