БЕЛГОРОДСКИЙ 23
ПОЛУМАРАФ

ПРОЕКТ ГУБЕРНАТОРА

БЕЛГОРОДСКИЙ СПОРТ

PULSE

БЛАГОДАРНОСТЬ

Салех Мохамед Абделазим Габалла Ибрахим

за помощь в организации
Белгородского полумарафона 2023
на призы губернатора Белгородской области

3 сентября 2023 г.

ИОНИКА

РУСАГРО
ЛИДЕР АГРОБИЗНЕСА

Авида

salini

WILLTECH

ГОРОД ПЕРСПЕКТИВ

СЕРТИФИКАТ

вручается

Салеху Мохамеду Абделазиму Габалло Ибрахиму

участнику Регионального форума добровольцев «Город перспектив»

Председатель
БРОО «Новое поколение» Д.В. Тупейко

9 сентября 2023 года

Федеральное агентство по делам молодежи

БЛАГОДАРСТВЕННОЕ ПИСЬМО

Мохамеду
Абделазим Габалла Ибрахим Салеху,

студенту федерального государственного автономного образовательного учреждения высшего образования «Белгородский государственный национальный исследовательский университет»,

за оказанную помощь в ликвидации чрезвычайной ситуации 30 декабря 2023 года в городе Белгороде

Руководитель К.Д. Разуваева

Москва

НАРОДНЫЙ ФРОНТ

Всё для Победы!

БЛАГОДАРСТВЕННОЕ ПИСЬМО

Мохамеду Абделазим Габалла Ибрахим Салеху

За участие в сборе пожертвований для защитников Донбасса
во время проведения Вооруженными Силами
Российской Федерации специальной военной операции.

Руководитель Исполкома
Народного фронта

М. М. Кузнецов

Москва, 2023

Благотворительный фонд «Народный фронт. Всё для Победы», 119285, г. Москва, ул. Мосфильмовская, д. 40 ИНН 7729452720, КПП 772901001, ОГРН 1147799011766

НАРОДНЫЙ ФРОНТ
КОМАНДА ПУТНИЦ
БЛАГОДАРСТВЕННОЕ ПИСЬМО

СЕРТИФИКАТ

НИУ БелГУ
BELGOROD STATE UNIVERSITY (BSU)

Вручается

Мохамеду Салеху

за организацию школы бадди-волонтеров для групп с иностранными обучающимися НИУ «БелГУ»

Директор Центра межкультурной коммуникации Хабарова К.В.

Председатель клуба «Добро пожаловать в Россию» Прудникова О. С.

28-29 августа, 2023 г.

МИНИСТЕРСТВО НАУКИ И ВЫСШЕГО ОБРАЗОВАНИЯ РОССИЙСКОЙ ФЕДЕРАЦИИ

АССОЦИАЦИЯ ИНОСТРАННЫХ СТУДЕНТОВ

RUDN university

ЭТНО МИР

СЕРТИФИКАТ УЧАСТНИКА

НАС ПОДРУЖИЛА **РОССИЯ**

ФОРУМ ИНОСТРАННЫХ СТУДЕНТОВ

Мохамед Абделазим Габалла Ибрахим

за участие в Форуме иностранных студентов «Нас подружила Россия» 2023

Президент
Ассоциации иностранных студентов

Шаабо[illegible]сса

16-22 июля 2023

17. Лучеников И.Р. (магистрант, Санкт-Петербургский государственный университет, г. Санкт-Петербург, РФ): Проблематика и перспективы российско-сирийского сотрудничества в археологической сфере;

18. Исраелян А.Н. (бакалавр, Северо-Кавказский Федеральный университет, г. Ставрополь, РФ): Россия и страны Магриба: перспективы сотрудничества в сфере образования и культуры;

19. Панфилова Е.В. (аспирант, Автономная некоммерческая организация дополнительного профессионального образования «Эмиссар» Международный институт языков и культур», г. Казань, РФ): Обучение и развитие: инновационный гибридный режим (пример из арабского мира);

20. Рудковский А.В. (магистрант, Университет Кембрии, г. Кембрия, Великобритания): Использование средств массовой информации в популяризации образования и культуры на примере коммуникационных и бизнес проектов в Эр-Рияде (AWEX миссия 2023);

21. Фахутдинова Р.Ф. (бакалавр, Ульяновский Государственный университет, г. Ульяновск, РФ): Совершенствование системы дистанционного образования в арабских государствах;

22. Садех М.А.Г.Н. (Белгородский государственный национальный исследовательский университет, г. Белгород, РФ) О расширении сотрудничества в сфере образования.

Секция 3. Культура как пространство сближения российского и арабского общества

Ссылка на подключение:
https://us06web.zoom.us/j/87259803252?pwd=a2NWU25mTDBUV1NvMUd0QDRuWDQ5UT09

Модераторы:

- Тимошкова Ольга Алексеевна, кандидат исторических наук, доцент кафедры международных отношений, зарубежного регионоведения и политологии ИМКиМО;
- Пейзак София Бахрамовна, ассистент кафедры международных отношений, зарубежного регионоведения и политологии ИМКиМО Бахрамовна.

1. Есса Х.К.А.Ш. (Бывший Советник генерального секретаря Королевского культурного центра в Иордании): Роль Иордании в образовании в арабских странах;

2. Михайлов А.А. (бакалавр, Нижегородский государственный педагогический университет им. Козьмы Минина, г. Нижний Новгород, РФ): Феномен национально-культурного кода: социально-философский анализ;

3. Мамонтова Н.О. (начальник отдела международной деятельности, Мелитопольский Государственный Университет, г. Мелитополь, РФ): Россия-арабский Восток: диалог наук и культуры;

4. Хассан В.А. (аспирант, Северный (Арктический) Федеральный университет имени М.В. Ломоносова, г. Архангельск, РФ): Using DGCAB and DPAMT to promote cultural exchange between northern Russia and the Arab countries, The Mary cultural project as an example;

5. Неделчева Ю.Д. (бакалавр, Санкт-Петербургский государственный экономический университет, г. Санкт-Петербург, РФ): Межкультурный диалог между Россией и странами арабского мира;

6. Балабаки Ж. Д. (бакалавр, Санкт-Петербургский государственный университет, г. Санкт-Петербург, РФ): Историческая взаимосвязь и соприкосновения арабской и российской культуры;

7. Фахад С.Х.А.З. (магистр, Хашимитский университет, г. Эз-Зарка, Иордания): Русская культура в арабском мире;

8. Рахматуллин С.Х. (бакалавр, Набережночелнинский государственный педагогический университет, г. Набережные Челны, Республика Татарстан): Роль Республики Татарстан в выстраивании межкультурных отношений Российской Федерации со странами Арабского Востока;

9. Алмусави Д.М.Д. (бакалавр, Белгородский государственный национальный исследовательский университет, г. Белгород, РФ) Город Вавилон в разных глазах;

10. Абдулхалем М.М.А. (студент, Тульский государственный университет, г. Тула): Российско-иракское взаимодействие в сфере медицины в контексте исторического и культурного взаимодействия двух стран;

11. Ибрахим К.А.С. (студент, Владимирский государственный университет, г. Владимир, РФ): Проблемы межкультурной коммуникации в современности между Россией и Египтом.

12. Абделазиз А.Г.А. (бакалавр, Уральский государственный медицинский университет, г. Екатеринбург, РФ): Общественная жизнь в Египте и России;

13. Хасан Ф.М.А. (магистрант, Казанский федеральный университет, г. Казань, РФ): Русский язык и литература как катализатор межкультурного диалога;

14. Баранов А.Н. (бакалавр, Московский государственный педагогический университет, г. Москва, РФ): Русский язык в Сирийской Арабской Республике: современное положение, потенциал изучения;

15. Раджабова З.Ч. (Самаркандский государственный университет, г. Самарканд, Узбекистан): Использование лексических неологизмов в инокультурной среде;

16. Фомина Наталья Михайловна (магистр, Международный языковой центр «Лингва Мир», г. Ялта, РФ): Объединяющая сила русского языка. Развитие центров русского языка и культуры;

17. Красикова Екатерина Николаевна (Кандидат педагогических наук, доцент, ЧУДО «Знание-Сила», г. Ставрополь, РФ): Русско-арабские разговорные онлайн клубы как способ формирования коммуникативной компетенции студентов;

МИНОБРНАУКИ РОССИИ

НИУ БелГУ
BELGOROD STATE UNIVERSITY (BSU)

МЕДИА БелГУ / ИНТЕРЕС ПОЗИТИВ ОБЪЕКТИВ

Первый медиафорум БелГУ

СЕРТИФИКАТ
УЧАСТНИКА

Салех Махамед Абделазим
Габалла Ибрахим
НИУ „БелГУ"

Директор департамента
информационной политики
НИУ «БелГУ»
В.А. Смирнова

16–17 ноября 2023 г.

НИУ БелГУ
BELGOROD STATE UNIVERSITY (BSU)

РИСАМ

Международная конференция

2023

СЕРТИФИКАТ

УЧАСТНИКА

Международной студенческой
научно-практической конференции
«Россия и страны арабского мира: перспективы сотрудничества в сфере образования и культуры»

ВРУЧАЕТСЯ

…хамед Абелазим Габалла Ибрахим

студенту Белгородского государственного национального исследовательского университета

И.о. проректора по международному сотрудничеству НИУ «БелГУ» *В.А. Кучмистый*

24-26 мая 2023 г.
г. Белгород

НИУ БелГУ
BELGOROD STATE UNIVERSITY (BSU)

ЦЕНТР МЕЖКУЛЬТУРНОЙ КОММУНИКАЦИИ НИУ «БелГУ»

СЕРТИФИКАТ

ЗА УЧАСТИЕ В КОНКУРСЕ
«MISS & MISTER INTERNATIONAL 2023»

Мохамед Абделазим Габалля Ибрахим Салех

*И.о. проректора
по воспитательной работе
и молодежной политике* Е.Ю.Цуканова

БЕЛГОРОД | 2023

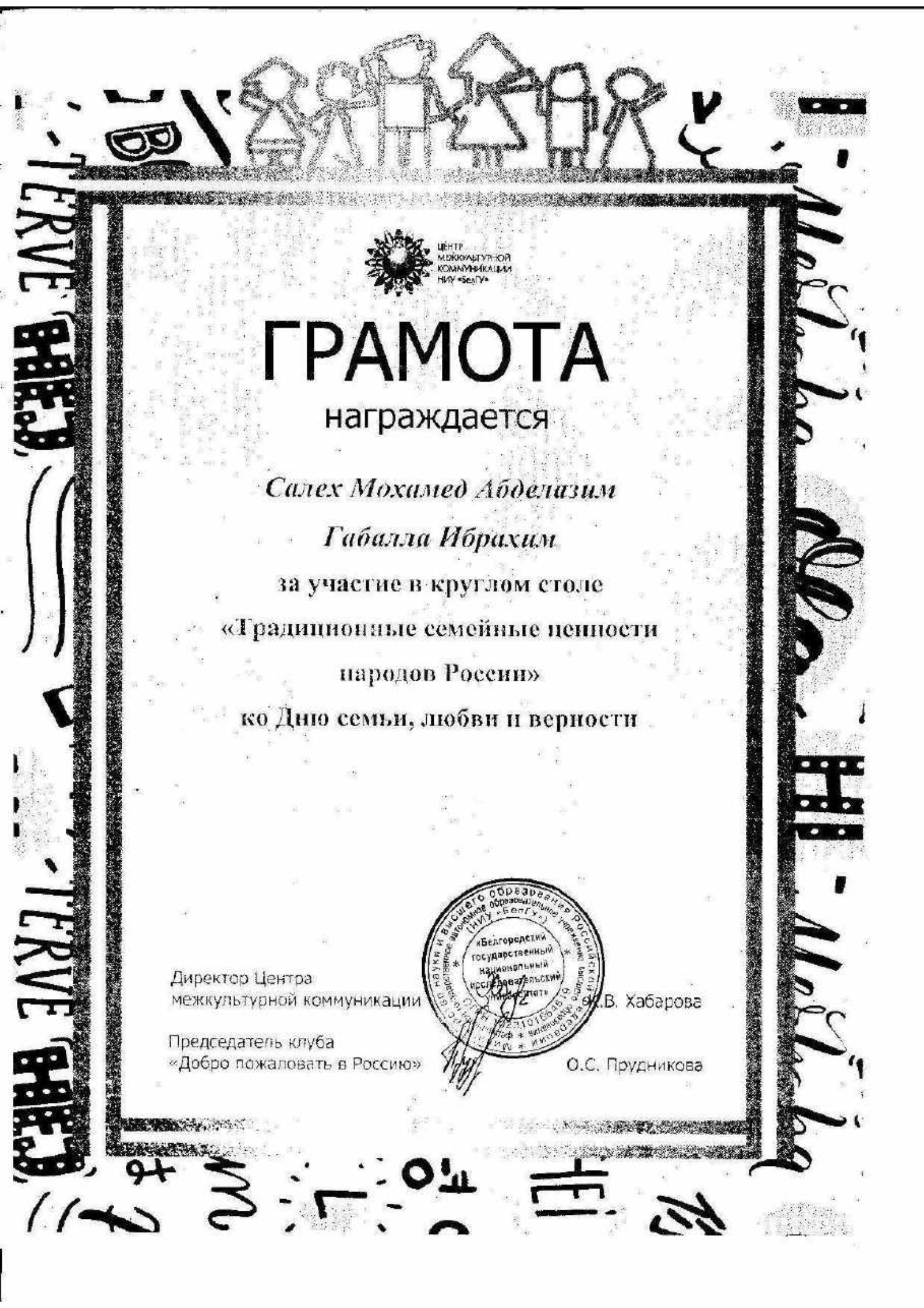

ЦЕНТР МЕЖКУЛЬТУРНОЙ КОММУНИКАЦИИ НИУ «БелГУ»

ГРАМОТА

награждается

Салех Мохамед Абделазим

Габалла Ибрахим

за участие в круглом столе

«Традиционные семейные ценности

народов России»

ко Дню семьи, любви и верности

Директор Центра
межкультурной коммуникации О.В. Хабарова

Председатель клуба
«Добро пожаловать в Россию» О.С. Прудникова

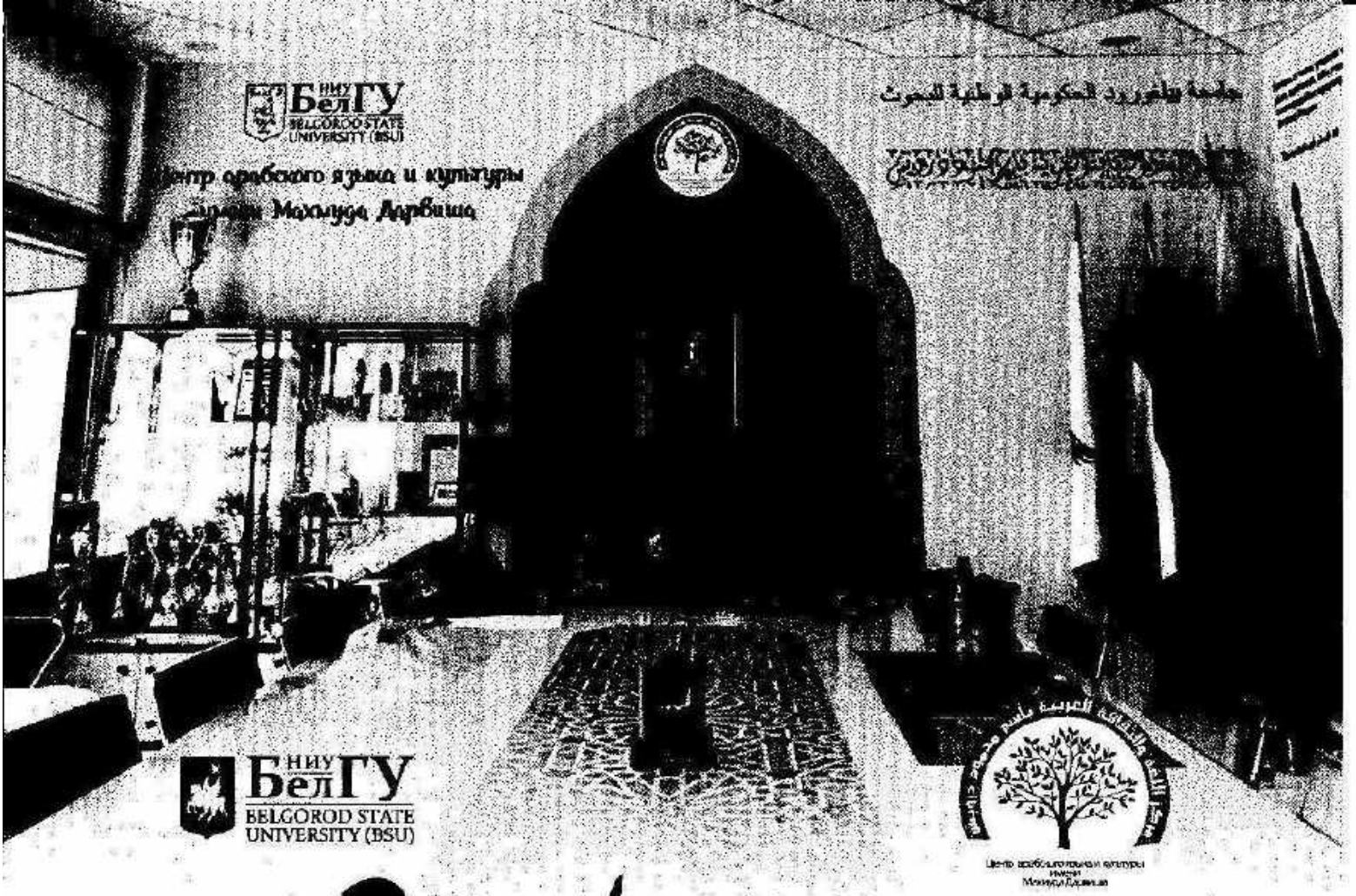

Грамота

НАГРАЖДАЕТСЯ

Салех Мохамед Абделазим Габалла Ибрахим

студент медицинского института

за активное участие в организации и проведении
торжественной церемонии открытия
Центра арабского языка и культуры имени Махмуда Дарвиша
в рамках празднования 147-летия НИУ «БелГУ»

И.о. проректора по международному
сотрудничеству НИУ «БелГУ» Н.С. Цыбуля

Белгород 2023

НИУ БелГУ
BELGOROD STATE UNIVERSITY (BSU)

Центр арабского языка и культуры имени Махмуда Дарвиша

ДЕНЬ НАРОДНОГО ЕДИНСТВА

СЕРТИФИКАТ

ВРУЧАЕТСЯ

Салех Мохамед Абделазим Габалла Ибрахим

руководитель Центра арабского языка и культуры имени Махмуда Дарвиша — *Мансур Ахмед*

БЕЛГОРОД | 2023

НИУ БелГУ
BELGOROD STATE UNIVERSITY (BSU)

ЦЕНТР МЕЖКУЛЬТУРНОЙ КОММУНИКАЦИИ НИУ «БелГУ»

БЛАГОДАРНОСТЬ

ВРУЧАЕТСЯ

Салех Мохамед

за вклад в развитие межкультурного взаимодействия, продвижение идей дружбы, мира и сотрудничества в многонациональной среде НИУ «БелГУ», и активное участие в деятельности студенческого межнационального клуба «Добро пожаловать в Россию»

И.о. проректора по воспитательной работе и молодежной политике *О. Цуканова*

Белгород 2023

МБДОУ ДЕТСКИЙ САД № 56 «СОЛНЫШКО»

ГОРОД БЕЛГОРОД

Благодарственное письмо

студенту

медицинского института

НИУ «БелГУ»

Салех Мохамед [illegible]елазим

Табал [illegible]рахим

за оказанную помощь в обеспечении безопасных условий в МБДОУ д/с № 56

Заведующий

МБДОУ «Детский сад № 56 «Солнышко» Шабельникова Т.Н.

31.[illegible]

МБДОУ д/с № 56

Белгород 2023

НИУ БелГУ
BELGOROD STATE UNIVERSITY (BSU)

ЦЕНТР МЕЖКУЛЬТУРНОЙ КОММУНИКАЦИИ НИУ «БелГУ»

ДИПЛОМ

Салех Мохамед Абделазим
Габалла Ибрахим
Египет

И.о. проректора
по воспитательной работе
и молодежной политике

Е.Ю.Цуканова

БЕЛГОРОД | 2023

НИУ БелГУ
BELGOROD STATE UNIVERSITY (BSU)

ЦЕНТР МЕЖКУЛЬТУРНОЙ КОММУНИКАЦИИ НИУ «БелГУ»

БЛАГОДАРНОСТЬ

ВЫРАЖАЕТСЯ

Салех Мохамед Абделазим Габалла Ибрахим

за активную жизненную позицию
и добровольческую деятельность

И.о. проректора по воспитательной
работе и молодежной политике — Е.Ю. Цуканова

Белгород 2023

НИУ БелГУ
BELGOROD STATE UNIVERSITY (BSU)

Диплом

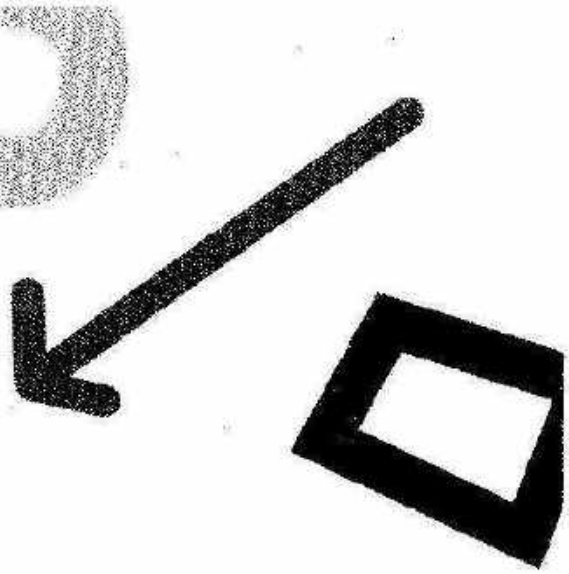

ШКОЛА

КВН Открытой университетской лиги КВН НИУ «БелГУ»

Салех Мохамед Абделазим
Габалла Ибрахим

И.о. проректора по воспитательной работе и молодежной политике НИУ «БелГУ» — **Е.Ю. Цуканова**

Директор ЦМИ НИУ «БелГУ» — **Н.В. Еранова**

Руководитель КВН-движения НИУ «БелГУ» — **А.А. Колмыков**

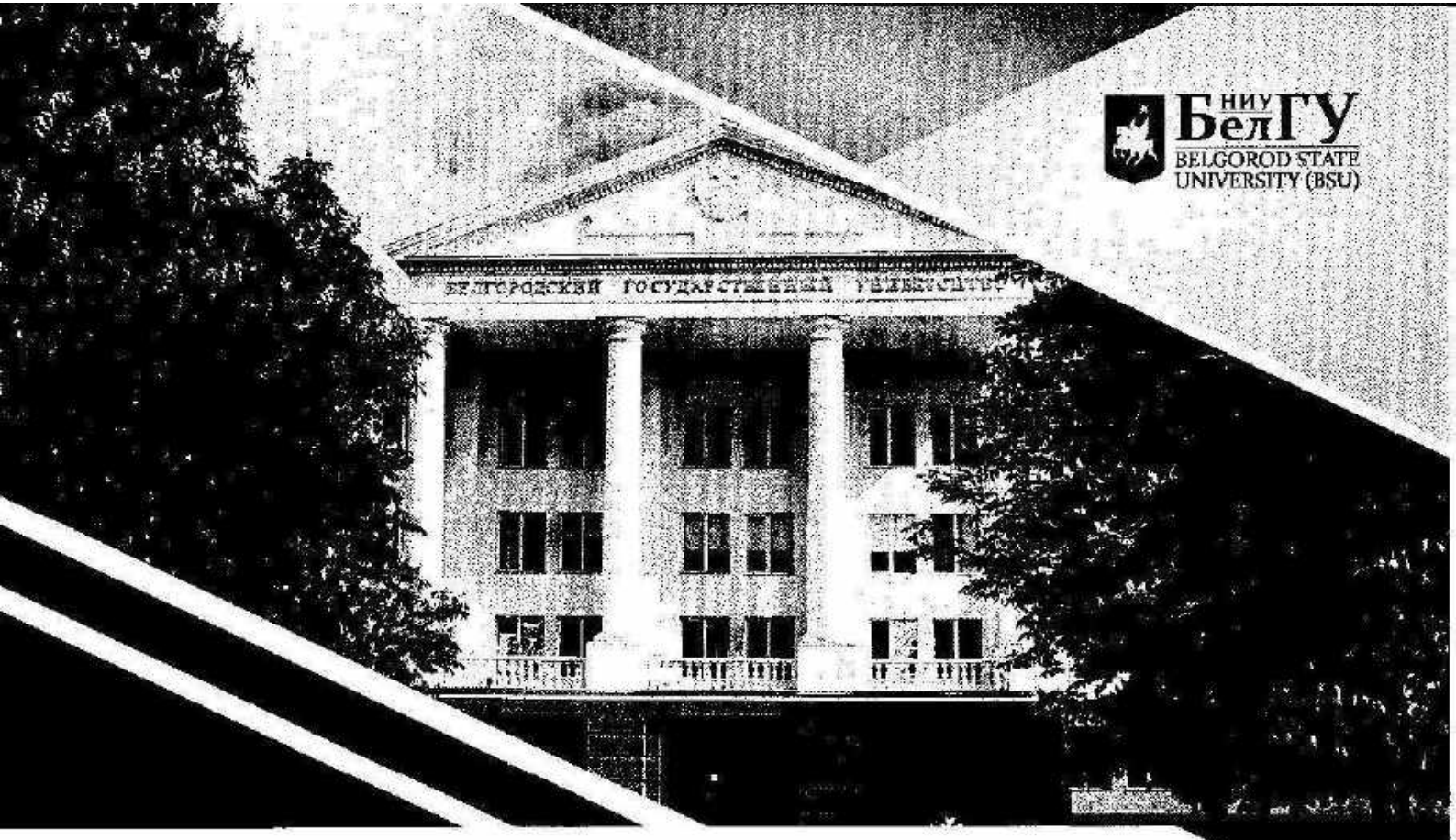

НИУ БелГУ
BELGOROD STATE UNIVERSITY (BSU)

ГРАМОТА

НАГРАЖДАЕТСЯ

Самех Мохамед Абделлатиф
Габалла Ибрахим

за активное участие в жизни университета,
вклад в развитие межкультурной коммуникации,
межнационального общения и дружбы между народами, а также
в связи с празднованием Международного дня студентов

И.о. проректора по воспитательной работе и молодежной политике — *Е.Ю. Цуканова*

Белгород 2023

РОССИЙСКИЙ УНИВЕРСИТЕТ ДРУЖБЫ НАРОДОВ

RUDN university 17 ЦУР

СЕРТИФИКАТ

УЧАСТНИКА

II МЕЖДУНАРОДНАЯ НАУЧНАЯ КОНФЕРЕНЦИЯ
СТУДЕНТОВ И МОЛОДЫХ УЧЕНЫХ

«В ЦЕЛЯХ УСТОЙЧИВОГО РАЗВИТИЯ ЦИВИЛИЗАЦИИ: СОТРУДНИЧЕСТВО, НАУКА, ОБРАЗОВАНИЕ, ТЕХНОЛОГИИ»

ПУТЬ АФРИКИ К 17 ЦУР: КОМПЛЕКСНЫЙ ПОДХОД

Салех Мохамед Абделазим Габалла Ибрахим

Председатель организационного комитета конференции, Президент РУДН, Академик РАО

В.М.Филиппов

Москва
21-24 ноября 2023 г.

PEOPLES' FRIENDSHIP UNIVERSITY OF RUSSIA

RUDN university 17 SDG

CERTIFICATE

OF PARTICIPATION

II INTERNATIONAL SCIENTIFIC CONFERENCE
OF STUDENTS AND YOUNG SCIENTISTS

«FOR THE SUSTAINABLE DEVELOPMENT OF CIVILIZATION: COOPERATION, SCIENCE, EDUCATION, TECHNOLOGY»

AFRICA'S PATHWAY TO THE 17 SDGS: AN INTEGRATED APPROACH

Saleh Mohamed Abdelazim Gaballa Ibrahim

Chairman of the Organizing Committee of the Conference, President of RUDN University, Academician of the Russian Academy of Education

V.M. Filippov

Moscow
21-24 November 2023

Муниципальное бюджетное общеобразовательное учреждение
«Начальная школа-детский сад №26 «Акварель» г. Белгород

БЛАГОДАРСТВЕННОЕ ПИСЬМО

волонтёру Движения «Народный фронт»
Салех Мохамед Абделази Габалла Ибрахим

Выражаем Вам благодарность за сотрудничество, творческий подход и позитивный настрой в рамках проведения мероприятий летнего школьного лагеря

Директор И. А. Тонкогубова

2023 г.

НИУ БелГУ

IIC BelSU

Благодарность

объявляется

Салех Мохамед

за участие в подготовке видеоролика для акции

«Читаем Есенина на разных языках»,

посвященной Международному дню родного языка

Директор Международного информационного центра Департамента международного сотрудничества НИУ «БелГУ»

Лютова О.В.

Белгород | 21.02.2025

80 ПОБЕДА!

БелГУ
Белгородский государственный национальный исследовательский университет

СЕРТИФИКАТ УЧАСТНИКА

удостоверяет, что

Салех Мохамед

принял участие в заседании клуба «В мире кино», посвященном полному снятию блокады Ленинграда, активно участвовал в обсуждении фильма «Блокада Ленинграда» из художественно-документального сериала «Великая война»

Директор
Международного
информационного центра
Департамента международного
сотрудничества НИУ «БелГУ»

О. В. Лютова

Белгород | 2025

СВОИ В ЦМИ

БЛАГОДАРНОСТЬ

вручается

Салех Мохамед Абделазим Габалла Ибрахиму

за помощь в организации и проведении похода
со спортивной составляющей, приуроченного
ко Дню физкультурника

Директор
ОГБУ «ЦМИ» А.Н. Попов

Белгородская область, 2023

НИУ БелГУ

БЛАГОДАРНОСТЬ

Салех Мохамед Абделазим Габалла Ибрахим

за лингвистическое сопровождение профориентационного мероприятия

Директор Международного информационного центра

О.В. Лютова

РУССКИЙ ДОМ

Всеегипетская Олимпиада по русскому языку

Почетная грамота

награждается

Мухаммад Абдель Азиз

за участие
во Всеегипетской Олимпиаде
по русскому языку.

Руководитель представительства Россотрудничества в АРЕ **М.И. Гатин**

Каир, 2023г.

III Всеегипетская Олимпиада по русскому языку

Почетная грамота

награждается

Мохамед Абдель Азым

(Курсы русского языка при РЦНК)

за высокий результат

в творческом конкурсе

Руководитель представительства Россотрудничества в АРЕ **А.Р. Теваян**

Каир, 2018 г.

ФЕДЕРАЛЬНОЕ ГОСУДАРСТВЕННОЕ АВТОНОМНОЕ ОБРАЗОВАТЕЛЬНОЕ УЧРЕЖДЕНИЕ ВЫСШЕГО ОБРАЗОВАНИЯ

«БЕЛГОРОДСКИЙ ГОСУДАРСТВЕННЫЙ НАЦИОНАЛЬНЫЙ ИССЛЕДОВАТЕЛЬСКИЙ УНИВЕРСИТЕТ»

(НИУ «БелГУ»)

ВЫПИСКА ИЗ ПРОТОКОЛА № 3 от 2024 г. ЗАСЕДАНИЯ ЭКЗАМЕНАЦИОННОЙ КОМИССИИ

по допуску лиц, не завершивших освоение основных образовательных программ высшего медицинского образования, а также лиц с высшим медицинским образованием, к осуществлению медицинской деятельности на должностях среднего медицинского персонала

дата сдачи экзамена « 29» октября 2024 г.

Председатель Комиссии: Е.А. Карловская
Заместитель председателя Комиссии: А.Л. Ярош
Ответственный секретарь Комиссии: Т.И. Ткаченко
Члены комиссии: Н.И. Жернакова, О.А. Ефремова, Е.А. Балакирева, Ю.А Хощенко, В.А. Дуброва, А.В. Нагорный, А.В. Солошенко, Г.И. Гиенко, Е.Н. Богданова, Н.Н. Ковалева

По результатам сдачи экзамена по допуску лиц, не завершивших освоение основных образовательных программ высшего медицинского образования, а также лиц с высшим медицинским образованием, к осуществлению медицинской деятельности на должностях среднего медицинского персонала Комиссия приняла решение:

Салех Мохамед Абделазим Габалла Ибрахим, 1998 года рождения,
(ФИО соискателя, дата рождения)

успешно сдавший(ая) экзамен, допускается к осуществлению медицинской деятельности в должности медицинской сестры на 5 лет.

Заместитель председателя Комиссии: _____ (подпись) А.Л. Ярош

Ответственный секретарь Комиссии: _____ (подпись) Т.И. Ткаченко

Члены Комиссии:

_____ (подпись) О.А. Ефремова

_____ (подпись) Н.И. Жернакова

_____ (подпись) Е.А. Балакирева

_____ (подпись) Ю.А Хощенко

_____ (подпись) В.А. Дуброва

_____ (подпись) А.В. Нагорный

_____ (подпись) А.В. Солошенко

_____ (подпись) Г.И. Гиенко

_____ (подпись) Е.Н. Богданова

_____ (подпись) Н.Н. Ковалева

ВОЛОНТЁРЫ ПОБЕДЫ
Всероссийское общественное движение

ВСЕРОССИЙСКИЙ ВИДЕОРАССКАЗ

КОД ДОСТУПА:

ОПЕРАЦИЯ

КУТУЗОВ

СЕРТИФИКАТ

подтверждает, что

Салех Мохамед-Абделазим-Габалла-Ибрахим
Салех Мохамед Абделазим Габалла Ибрахим

Всероссийский видеорассказ «Код доступа: Операция «Кутузов»

Исполнительный директор
ВОД «Волонтеры Победы»

А. И. Рябова

05 августа 2023 года

СЕРТИФИКАТ

подтверждает, что

Салех Мохамед-Абделазим-Габалла-Ибрахим
Салех Мохамед Абделазим Габалла Ибрахим

Всероссийский исторический квест «Дальневосточная Победа» (участники)

Председатель
БРО ВОД «Волонтёры Победы» **Д.С. Бейч**

09 сентября 2023 года

9 сентября 2023