Габаритные и установочные размеры TITAN 5 ЩРн IP31

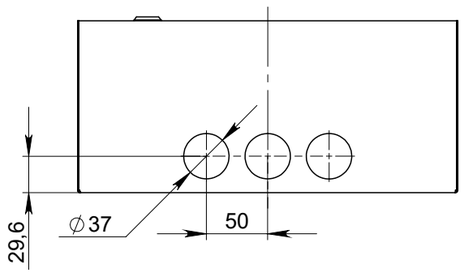

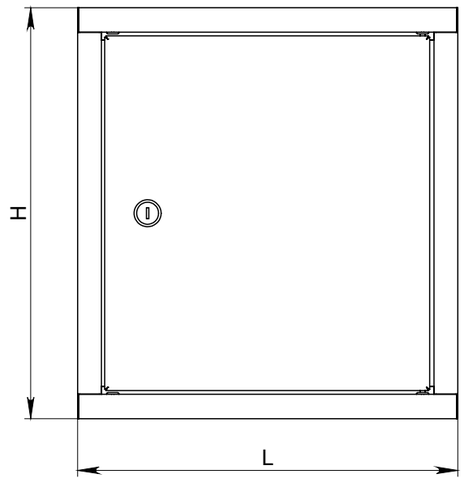

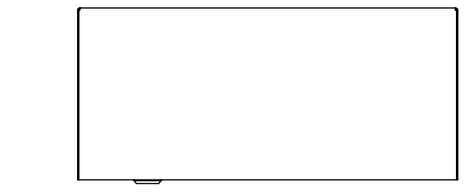

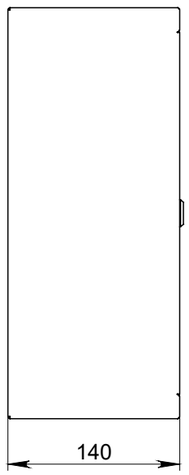

Вид сзади

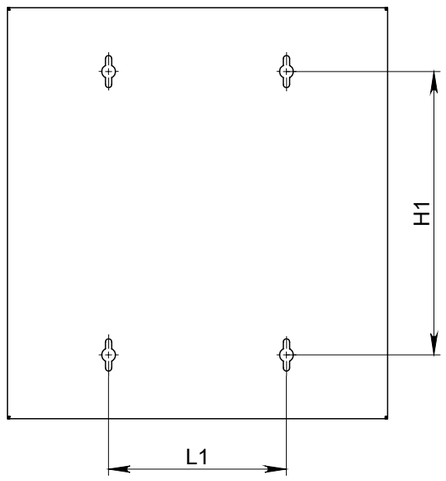

Наименование	H, мм	L, мм	H1, мм	L1, мм
ЩРн-12 (1x12) IP31	335	310	231	145
ЩРн-18 (1x18) IP31	268	420	164	255
ЩРн-24 (1x24) IP31	460	310	356	145
ЩРн-36 (1x36) IP31	585	310	481	145
ЩРн-48 (1x48) IP31	710	310	606	145
ЩРн-60 (1x60) IP31	835	310	731	145
ЩРн-72 (1x72) IP31	960	310	856	145
ЩРн-84 (1x84) IP31	1085	310	981	145