ДВО-ГД02 NEW

Гарантия 7 лет | IP65 | У2
Сделано в России | -20 +40 | EMC | AC/DC
F | IK08

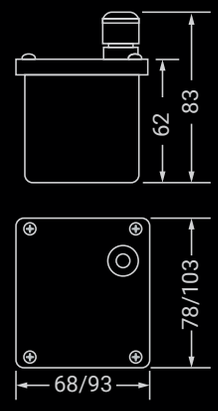

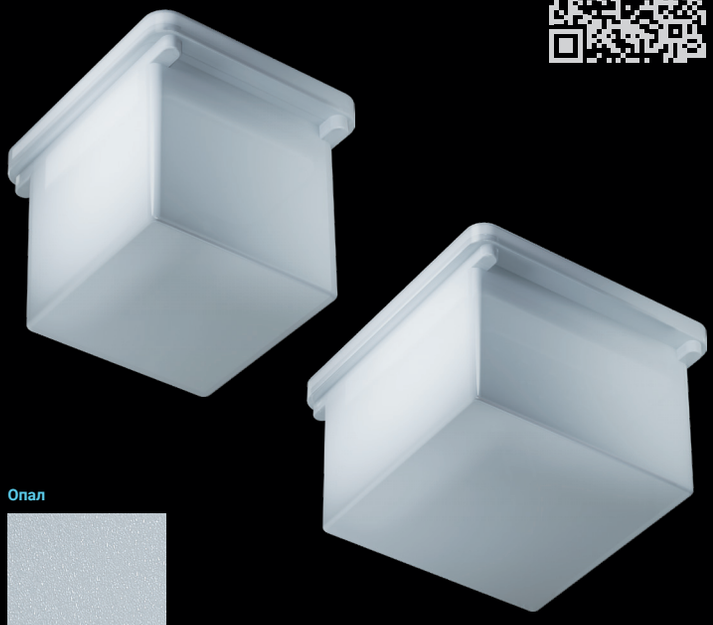

Опал

Опал

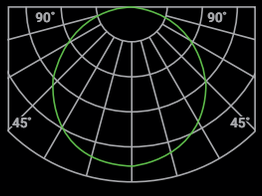

описание модели

Конструкция: основание из алюминия и герметичный кабельный ввод обеспечивают степень защиты IP65. Светильник оснащен выведенным проводом для удобного подключения.
Оптическая часть: рассеиватель изготовлен из светотехнического поликарбоната.
Способ монтажа: встраиваемый в подвесные потолочные системы Грильято с высотой профиля 50 мм. Для установки в потолки с высотой профиля 30 или 40 мм используйте монтажный комплект 99 967 КМ-02-1-75-ДВО-ГД02 / 99 968 КМ-02-1-100-ДВО-ГД02 (приобретается отдельно).
Дополнительная информация: для установки необходимо приобрести:
• внешний источник питания с выходным напряжением 24 В, подходящий по суммарной мощности подключаемых вместе светильников;
• монтажный комплект 99 969 КМ-03-12pin2 (позволяет подключать до 6 светильников).

78x68x62 мм

Наименование	Мощность	Световой поток	лм/Вт
ДВО-ГД02-1-О-6-75-3/4/5К-IP65	6 Вт	690 лм	115
ДВО-ГД02-1-О-6-75-3/4К-IP65 CRI90	6 Вт	660 лм	110
ДВО-ГД02-1-О-9-75-3/4/5К-IP65	9 Вт	900 лм	100
ДВО-ГД02-1-О-9-75-3/4К-IP65 CRI90	9 Вт	855 лм	95

103x93x62 мм

ДВО-ГД02-1-О-6-100-3/4/5К-IP65	6 Вт	660 лм	115
ДВО-ГД02-1-О-6-100-3/4К-IP65 CRI90	6 Вт	630 лм	105
ДВО-ГД02-1-О-15-100-3/4/5К-IP65	15 Вт	1725 лм	115
ДВО-ГД02-1-О-15-100-3/4К-IP65 CRI90	15 Вт	1650 лм	110
ДВО-ГД02-1-О-20-100-3/4/5К-IP65	20 Вт	1900 лм	95
ДВО-ГД02-1-О-20-100-3/4К-IP65 CRI90	20 Вт	1840 лм	92

Модификации серии ДВО-ГД02 ДВО-ГД02-1-О-W-S-YK-IP65 C

W — мощность
6 – 6 Вт
9 – 9 Вт
15 – 15 Вт
20 – 20 Вт

S — размер ячейки потолка типа Грильято
75 — 75x75 мм (для 6 Вт и 9 Вт)
100 — 100x100 мм (для 6 Вт, 15 Вт и 20 Вт)

Y — цветовая температура
3 — 3000 К
4 — 4000 К
5 — 5000 К

C – индекс цветопередачи
отсутствие символа — CRI>80
CRI90 — высокий индекс цветопередачи >90