Стойка напольная СН-20

ТУ 3449-043-01394366-2009

4



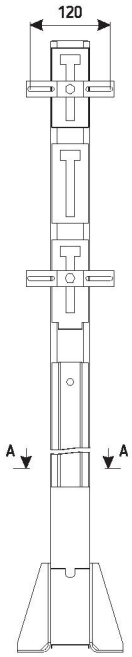

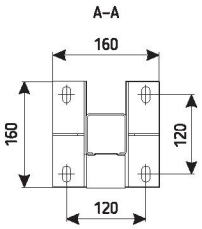

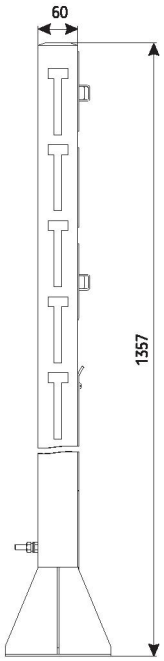

НАЗНАЧЕНИЕ

Используется для установки переключателей, кнопочных постов управления, электромагнитных пускателей и других аппаратов.

ОСНОВНОЕ КЛИМАТИЧЕСКОЕ ИСПОЛНЕНИЕ:

У3 | УТ1,5

Максимальная масса аппаратов, размещаемых на стойке, – 20 кг.

ТИП	МАССА кг
СН-20	5,03

Опора ОСН-20

ТУ 3449-043-01394366-2009

5

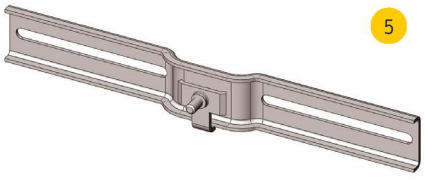

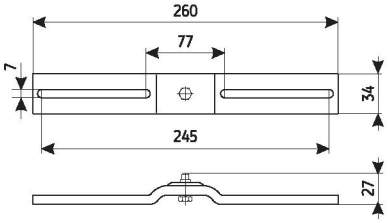

НАЗНАЧЕНИЕ

Используется совместно с напольной стойкой СН-20 для установки переключателей, кнопочных постов управления, электромагнитных пускателей и других аппаратов.

ОСНОВНОЕ КЛИМАТИЧЕСКОЕ ИСПОЛНЕНИЕ:

У3 | УТ1,5

ТИП	МАССА кг
ОСН-20	0,18