ДВО-23 IP54

NEW

Гарантия 7 лет | IP54 | УХЛ2

Сделано в России | -20 +40 | EMC | AC/DC

Отсутствие пульсаций | F | IK08

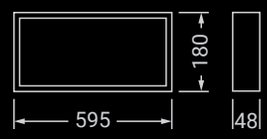

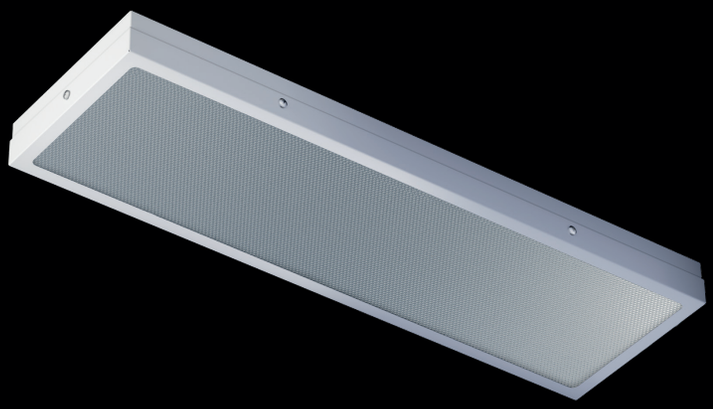

Призма

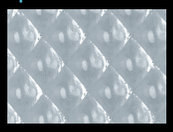

Опал

Стекло

Призма

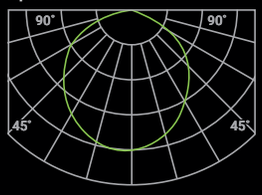

Опал

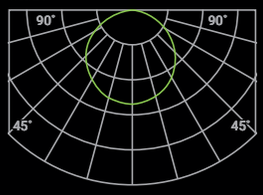

Стекло

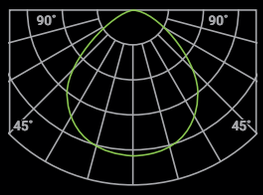

описание модели

Конструкция: цельнометаллический сварной корпус изготовлен из листовой стали, покрыт белой порошковой краской. По периметру рамки рассеивателя закреплен силиконовый уплотнитель, обеспечивающий степень защиты IP54. Имеет удобную нажимную клеммную колодку для подключения.

Оптическая часть: рассеиватели изготовлены из светотехнического полистирола и закаленного матированного стекла.

Способ монтажа: встраиваемый в потолки с установочным размером 595x180 мм, накладной.

16 Вт

Наименование	Световой поток	КЦТ	лм/Вт	Рассеиватель
ДВО-23-П-18-4K-IP54	2100 лм	4000 K	131	Призма
ДВО-23-О-18-4K-IP54	1750 лм	4000 K	109	Опал
ДВО-23-С-18-4K-IP54	2000 лм	4000 K	125	Стекло

30 Вт

ДВО-23-П-30-4K-IP54	3650 лм	4000 K	122	Призма
ДВО-23-О-30-4K-IP54	3150 лм	4000 K	105	Опал
ДВО-23-С-30-4K-IP54	3450 лм	4000 K	115	Стекло

Модификации серии ДВО-23 ДВО-23-X-W-YK-IP54-Z

X — рассеиватель	W — мощность	Y — цветовая температура	Z — исполнение
П — призма	18 — 16 Вт	3 — 3000 K	A1 — блок аварийного питания на 1 ч.
О — опал	30 — 30 Вт	4 — 4000 K	A3 — блок аварийного питания на 3 ч.
С — стекло		5 — 5000 K	DALI — драйвер, управляемый по протоколу DALI 2.0
			CRI90 — высокий индекс цветопередачи >90