ДВО-24 MICROLOOK
равномерная засветка

Гарантия 7 лет | IP40 | УХЛ4
Сделано в России | -20 +40 | EMC | CRI >80
Отсутствие пульсаций | F | IK08

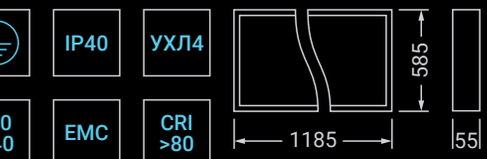

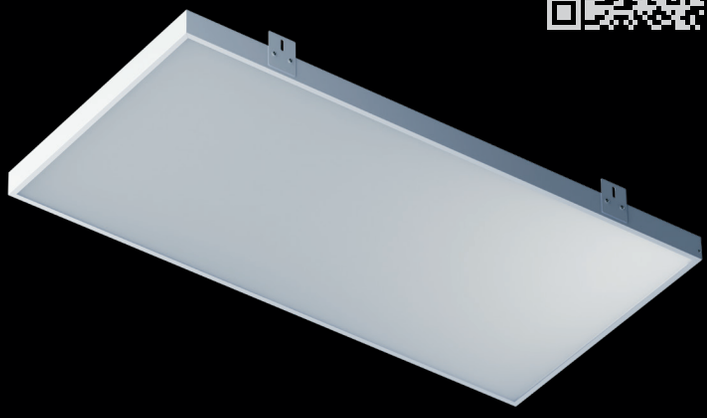

описание модели

Конструкция: цельнометаллический сварной корпус изготовлен из листовой стали, покрыт белой порошковой краской. Имеет удобную нажимную клеммную колодку для подключения. Применение 12 светодиодных модулей обеспечивает максимальную равномерность освещения.

Оптическая часть: опаловый рассеиватель изготовлен из светотехнического полистирола.

Способ монтажа: встраиваемый в открытые подвесные потолочные системы, совместим с панелями Армстронг с типом кромки MicroLook.

Опал



Опал

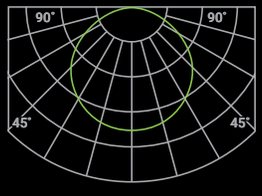

50 / 60 / 70 Вт

Наименование	Мощность	Световой поток	КЦТ	лм/Вт	Рассеиватель
ДВО-24-О-50-4К-IP40-MICROLOOK	50 Вт	6400 лм	4000 К	128	Опал
ДВО-24-О-60-4К-IP40-MICROLOOK	60 Вт	7950 лм	4000 К	133	Опал
ДВО-24-О-70-4К-IP40-MICROLOOK	70 Вт	9600 лм	4000 К	137	Опал

Модификации серии ДВО-24 **ДВО-24-О-W-YK-IP40-MICROLOOK-Z**

W — мощность	Y — цветовая температура	Z — исполнение
50 — 50 Вт	3 — 3000 К	А1 — блок аварийного питания на 1 ч.
60 — 60 Вт	4 — 4000 К	А3 — блок аварийного питания на 3 ч.
70 — 70 Вт	5 — 5000 К	DALI — драйвер, управляемый по протоколу DALI 2.0