Скоба внутренняя СВ

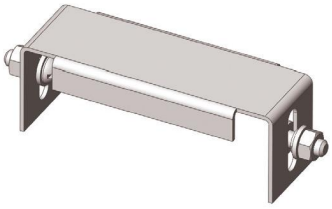

НАЗНАЧЕНИЕ

Используется для исключения соприкосновения кабеля с крышкой лотка или короба на вертикальных участках кабельных трасс, а также для исключения деформации лотка при вертикальном монтаже лотков на неровных стенах.

ОСНОВНОЕ КЛИМАТИЧЕСКОЕ ИСПОЛНЕНИЕ:

У3 | УТ1,5 | УХЛ1

ТОЛЩИНА МЕТАЛЛА: 1,5

Рекомендуемый интервал расположения составляет 0,5 м.

Соединяются с прямыми секциями двумя винтовыми соединениями, входящими в комплект поставки.

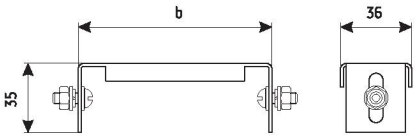

ТИП	ШИРИНА ЛОТКА мм	b мм	ТОЛЩИНА МЕТАЛЛА мм	МАССА кг
СВ 50	50	48	1,5	0,07
СВ 75	75	73		0,09
СВ 100	100	98		0,10
СВ 150	150	148		0,14
СВ 200	200	198		0,17
СВ 250	250	248		0,20
СВ 300	300	298		0,23
СВ 400	400	398		0,26
СВ 500	500	498		0,36
СВ 600	600	598		0,43

Скоба настенная (напольная) СНН

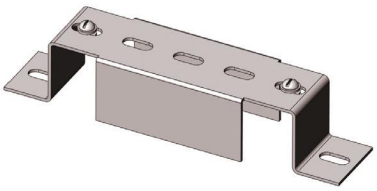

НАЗНАЧЕНИЕ

Используется для установки лотков типа ЛМ, НЛ и коробов при монтаже кабельной трассы.

ОСНОВНОЕ КЛИМАТИЧЕСКОЕ ИСПОЛНЕНИЕ:

У3 | УТ1,5 | УХЛ1

ТОЛЩИНА МЕТАЛЛА: 2,0

Соединяются с прямыми секциями двумя винтовыми соединениями, входящими в комплект поставки.

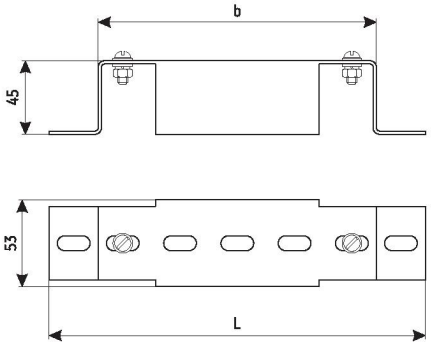

ТИП	ШИРИНА ЛОТКА мм	РАЗМЕРЫ мм		ТОЛЩИНА МЕТАЛЛА мм	МАССА кг
		L	b		
СНН 100	100	230	170	2,0	0,37
СНН 200	200	330	270		0,50
СНН 300	300	450	390		0,74
СНН 400	400	530	470		0,96
СНН 500	500	630	570		1,16
СНН 600	600	730	670		1,35