Лоток монтажный прямой неперфорированный ЛПН (ЛМс-ПН), борт 150 мм, длина 2000 мм

Длина, L, мм	Высота, H, мм	Толщина, S, мм	Ширина, B, мм	Масса, кг	Артикул	Новое наименование	Старое наименование
3000	150	0,8	150	8,48	H0129122783	ЛПН.150.150.3000.0,8.6	ЛМс-ПН 150х150-0,8 AISI 304 (L=3000мм)
			200	9,42	H0129122784	ЛПН.200.150.3000.0,8.6	ЛМс-ПН 200х150-0,8 AISI 304 (L=3000мм)
			300	11,3	H0129122785	ЛПН.300.150.3000.0,8.6	ЛМс-ПН 300х150-0,8 AISI 304 (L=3000мм)
			400	13,19	H0129122786	ЛПН.400.150.3000.0,8.6	ЛМс-ПН 400х150-0,8 AISI 304 (L=3000мм)
			500	15,07	H0129122787	ЛПН.500.150.3000.0,8.6	ЛМс-ПН 500х150-0,8 AISI 304 (L=3000мм)
			600	16,96	H0129122788	ЛПН.600.150.3000.0,8.6	ЛМс-ПН 600х150-0,8 AISI 304 (L=3000мм)
		1	150	10,6	H0129122723	ЛПН.150.150.3000.1.6	ЛМс-ПН 150х150-1,0 AISI 304 (L=3000мм)
			200	11,78	H0129122724	ЛПН.200.150.3000.1.6	ЛМс-ПН 200х150-1,0 AISI 304 (L=3000мм)
			300	14,13	H0129122725	ЛПН.300.150.3000.1.6	ЛМс-ПН 300х150-1,0 AISI 304 (L=3000мм)
			400	16,49	H0129122726	ЛПН.400.150.3000.1.6	ЛМс-ПН 400х150-1,0 AISI 304 (L=3000мм)
			500	18,84	H0129122727	ЛПН.500.150.3000.1.6	ЛМс-ПН 500х150-1,0 AISI 304 (L=3000мм)
			600	21,2	H0129122728	ЛПН.600.150.3000.1.6	ЛМс-ПН 600х150-1,0 AISI 304 (L=3000мм)
		1,2	150	12,72	H0129122733	ЛПН.150.150.3000.1,2.6	ЛМс-ПН 150х150-1,2 AISI 304 (L=3000мм)
			200	14,13	H0129122734	ЛПН.200.150.3000.1,2.6	ЛМс-ПН 200х150-1,2 AISI 304 (L=3000мм)
			300	16,96	H0129122735	ЛПН.300.150.3000.1,2.6	ЛМс-ПН 300х150-1,2 AISI 304 (L=3000мм)
			400	19,78	H0129122736	ЛПН.400.150.3000.1,2.6	ЛМс-ПН 400х150-1,2 AISI 304 (L=3000мм)
			500	22,61	H0129122737	ЛПН.500.150.3000.1,2.6	ЛМс-ПН 500х150-1,2 AISI 304 (L=3000мм)
			600	25,43	H0129122738	ЛПН.600.150.3000.1,2.6	ЛМс-ПН 600х150-1,2 AISI 304 (L=3000мм)
		1,5	150	15,9	H0129122743	ЛПН.150.150.3000.1,5.6	ЛМс-ПН 150х150-1,5 AISI 304 (L=3000мм)
			200	17,66	H0129122744	ЛПН.200.150.3000.1,5.6	ЛМс-ПН 200х150-1,5 AISI 304 (L=3000мм)
			300	21,2	H0129122745	ЛПН.300.150.3000.1,5.6	ЛМс-ПН 300х150-1,5 AISI 304 (L=3000мм)
			400	24,73	H0129122746	ЛПН.400.150.3000.1,5.6	ЛМс-ПН 400х150-1,5 AISI 304 (L=3000мм)
			500	28,26	H0129122747	ЛПН.500.150.3000.1,5.6	ЛМс-ПН 500х150-1,5 AISI 304 (L=3000мм)
			600	31,79	H0129122748	ЛПН.600.150.3000.1,5.6	ЛМс-ПН 600х150-1,5 AISI 304 (L=3000мм)
		2	150	21,2	H0129122753	ЛПН.150.150.3000.2.6	ЛМс-ПН 150х150-2,0 AISI 304 (L=3000мм)
			200	23,55	H0129122754	ЛПН.200.150.3000.2.6	ЛМс-ПН 200х150-2,0 AISI 304 (L=3000мм)
			300	28,26	H0129122755	ЛПН.300.150.3000.2.6	ЛМс-ПН 300х150-2,0 AISI 304 (L=3000мм)
			400	32,97	H0129122756	ЛПН.400.150.3000.2.6	ЛМс-ПН 400х150-2,0 AISI 304 (L=3000мм)
			500	37,68	H0129122757	ЛПН.500.150.3000.2.6	ЛМс-ПН 500х150-2,0 AISI 304 (L=3000мм)
			600	42,39	H0129122758	ЛПН.600.150.3000.2.6	ЛМс-ПН 600х150-2,0 AISI 304 (L=3000мм)

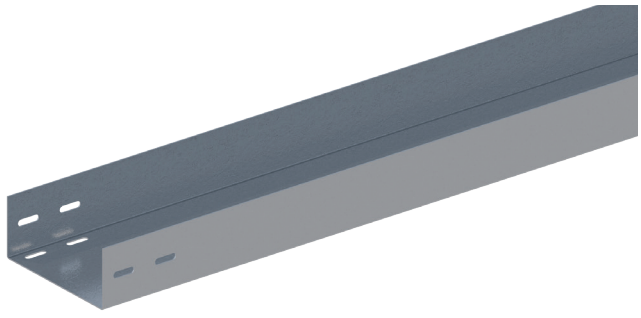

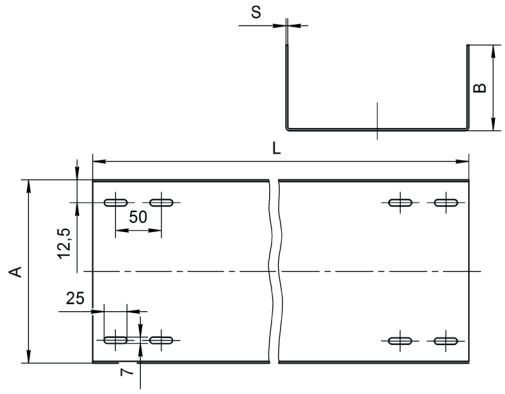

Варианты исполнения:

Горячее цинкование
Сталь оцинкованная по методу Сендзимира
Полимерно-порошковая окраска
Нержавеющая сталь

Пример записи при заказе лотка монтажного прямого неперфорированного длиной 3000 мм, высотой 150 мм, толщиной 2 мм, шириной 600 мм, нержавеющая сталь:
Лоток монтажный прямой неперфорированный ЛПН.600.150.3000.2.6 (артикул H0129122758)