040 223
Штангенглубиномер цифровой NDD-AD

- С выводом данных USB кабелю (кабель заказывается дополнительно)
- Для измерений глубины ступенчатых поверхностей, отверстий и т.п.
- Новая система установки нуля: установка нуля не требуется после выключения/включения штангенглубиномера. Ноль не сбивается в течении всего процесса работы
- Измерительные и опорные поверхности закаленные, шлифованные и притертые
- Со стопорным винтом
- Шаг дискретности цифрового отсчетного устройства 0,01 мм/ 0,0005"
- **Комплект поставки:** в пластиковом футляре, с батареей, с паспортом



Дополнительные принадлежности

соединительный кабель USB
Арт. 049 999 003

стр. 50



Диапазон измерений мм	Основание мм	Погрешность мм	Длина мм	Поверхность упора штанги мм	Ширина штанги мм	Тип	Артикул
0 - 150	100	±0,03	230	8,5	14,5	NDD-15AD	040 223 015
0 - 200	100	±0,03	280	8,5	14,5	NDD-20AD	040 223 020
0 - 300	100	±0,04	380	8,5	14,5	NDD-30AD	040 223 030

040 224
Штангенглубиномеры цифровые специальные, модели NDD-C, NDD-H, NDD-A

- С выводом данных USB кабелю (кабель заказывается дополнительно)
- Для измерений глубины отверстий, ступенчатых поверхностей, пазов
- Новая система установки нуля: установка нуля не требуется после выключения/включения штангенглубиномера. Ноль не сбивается в течении всего процесса работы
- С цилиндрическим глубиномером диаметром 1,5 мм, длина 5 мм
- **Крюкообразные** для измерения глубины и толщины выступа
- **С глубиномером с двойным крюком** для измерений глубины, толщины выступа и ширины канавки на глубине
- Измерительные и опорные поверхности закаленные, шлифованные и притертые
- Со стопорным винтом
- Шаг дискретности цифрового отсчетного устройства 0,01 мм/ 0,0005"
- Точно обработанное основание 100 мм или 150 мм (зависит от модели)
- **Комплект поставки:** в пластиковом футляре, с батареей, с паспортом

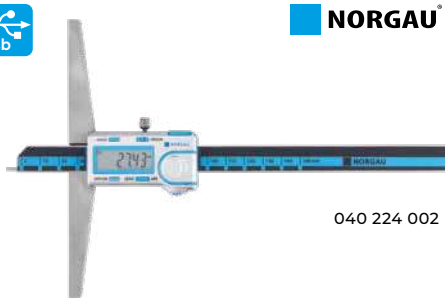

040 224 002

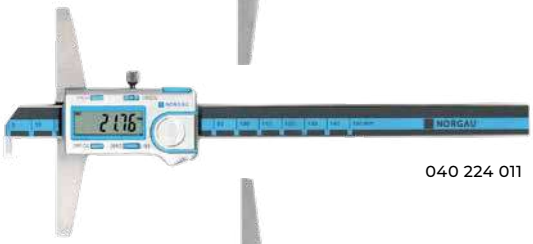

040 224 011



040 224 021

Диапазон измерений мм	Погрешность мм	Масса г	С цилиндрическим глубиномером NDD-C Артикул	С крюкообразным глубиномером NDD-H Артикул	Глубиномер с двойным крюком NDD-A Артикул
0 - 150	±0,03	240	040 224 001	040 224 011	040 224 021
0 - 200	±0,03	240	040 224 002	040 224 012	040 224 022
0 - 300	±0,05	270	040 224 003	040 224 013	040 224 023



...001 - ...003



...011 - ...013



...021 - ...023

Габариты ножек цифровых штангенглубиномеров NORGAU

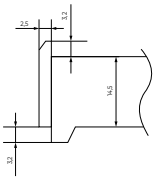

С двойным крюком

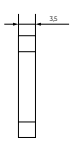

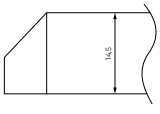

С плоским выступом штанги

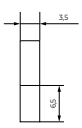

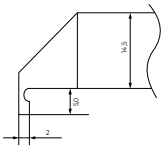

С крюком

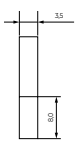

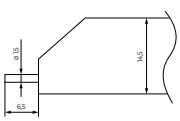

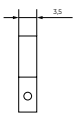

С цилиндрическим Ø1,5 мм