



ЭКОНОМИКА
АНО «Цифровая экономика»



**КОМПЛЕКСНАЯ СИСТЕМА УПРАВЛЕНИЯ РЕГИОНОМ
НА ОСНОВЕ ПРОЕКТНОГО УПРАВЛЕНИЯ, БЕРЕЖЛИВЫХ
ТЕХНОЛОГИЙ И УПРАВЛЕНИЯ ДАННЫМИ**

Аленьков Вячеслав

*Заместитель председателя
Правительства Сахалинской
области*

2023 год

**FIRST
RUSSIAN
DATA
FORUM**



Федеральный цифровой форум на Сахалине Управление регионом на основе данных

2-3 марта 2023

Сахалинская область

итоги федерального форума

УПРАВЛЕНИЕ РЕГИОНОМ НА ОСНОВЕ ДАННЫХ



генеральный партнер



официальные партнеры



>60

Субъектов
Российской Федерации

>400

участника форума

19

представителей
Федеральных органов власти

>50

ИТ-компаний

управление регионом на основе данных

2



Федеральный цифровой форум на Сахалине

Цифровые проектные офисы

1. СЦ. Ситуационный центр Губернатора
2. Цифровой проектный офис министерства здравоохранения
3. Цифровой проектный офис Минсоцзащиты
4. Школа управления данными на базе ИТ-парка и центр БПЛА
5. Цифровой проектный офис по управлению инвестициями, архитектурой, строительством
6. Цифровой проектный офис «Муниципалитет»
7. Цифровой проектный офис министерства образования
8. Центр управления инженерной инфраструктурой (ЖКХ, энергетика)

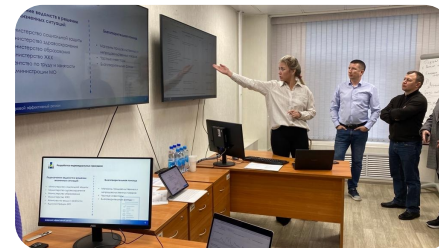



Комплексная система управления регионом



01

Проектное управление

- Стратегический совет
- Проектные комитеты
- RiM: Управление рисками
- Обучение и Сертификация (300 чел)

45 нацпроектов

102 стратегических проекта

>850 объектов под контролем RiM



02

Бережливые технологии

- Методика бережливых технологий
- Персональные проекты руководителей РОИВ
- Обучение

612 проекта

13 образцовых учреждений

40 предприятия в нацпроекте



03

Управление на основе данных

- Цифровой Архитектурный комитет
- РЦТ в каждом РОИВ
- Управление на основе данных

32 цифровых стандарта

160 цифровых процессов

800 цифровых показателей КПЭ



1. Комфортная среда



Цифровое управление строительством

Платформа строительных сервисов

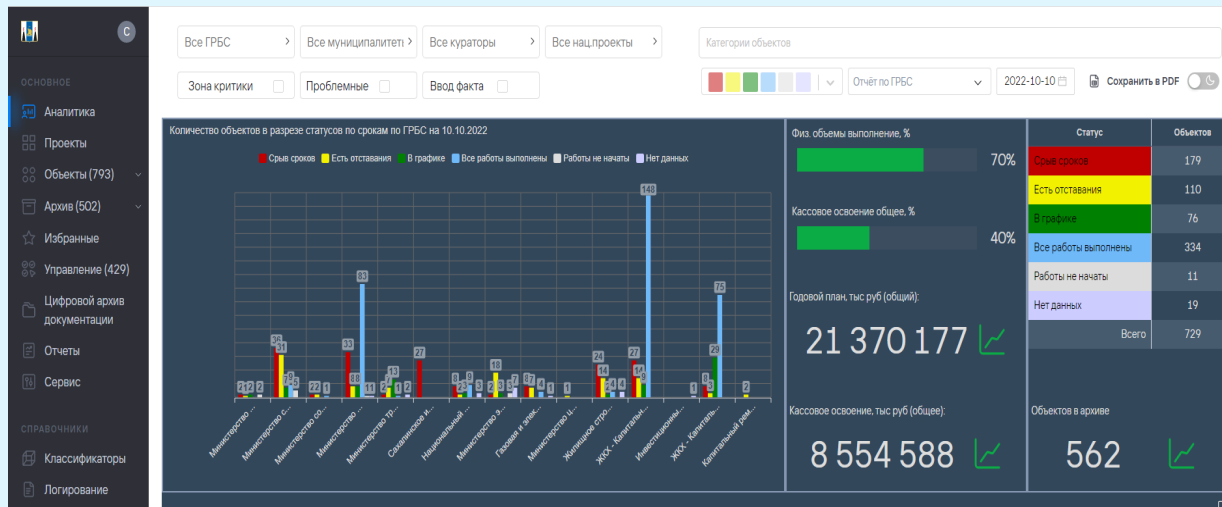

Все объекты находятся под контролем системы управления рисками

Вид работ	Единица измерения	Договорная цена	Фактически	Отклонение
Физкультурно-оздоровительный комплекс с бассейном в г. Агива	млрд	50,00	31,00	-19,00 (38%)
Земельные работы	млрд	30,00	30,00	0,00 (100%)
Работы по устройству фундаментов	млрд	30,00	30,00	0,00 (100%)
Блок А Блок Б Блок В	млрд	30,00	30,00	0,00 (100%)
Фундаменты блок А(Б)	млрд	20,00	20,00	0,00 (100%)
Фундаменты блок В(Г)	млрд	10,00	10,00	0,00 (100%)
Фундаменты блок Д(Е)	млрд	10,00	10,00	0,00 (100%)
Конструкциями в здании 0.000	млрд	0,00	0,00	0,00 (0%)
Конструкциями в здании 0.000	млрд	0,00	0,00	0,00 (0%)

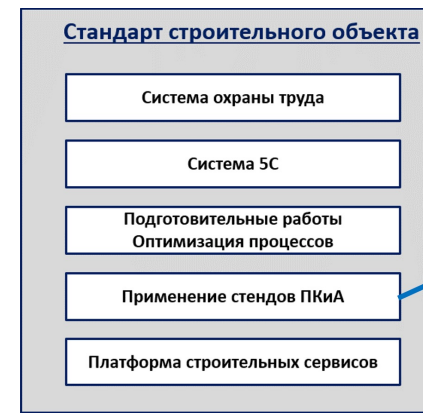
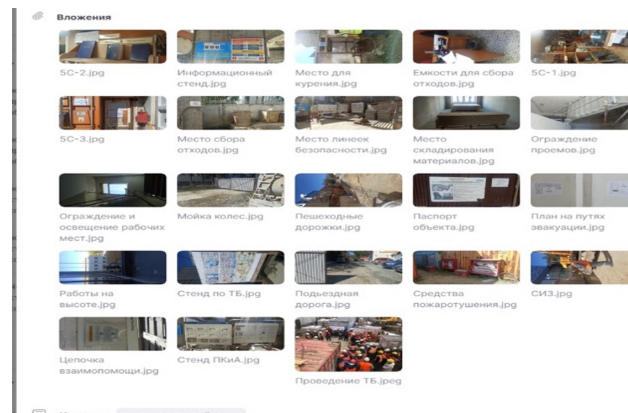



Ликвидация несанкционированных свалок с помощью дронов

Сократили время ликвидации свалки

В 3 раза

Место несанкционированного размещения отходов

ВЫЯВЛЕНИЕ И ЛИКВИДАЦИЯ НЕСАНКЦИОНИРОВАННЫХ СВАЛОК

МО	ВЫЯВЛЕНИЕ				ЛИКВИДАЦИЯ			Срок через неделю
	Обнаружено всего	за неделю	С БПЛА	% облета территории	Устранено всего	В процессе ликвидации	Изнач. в процессе с программой	
ГО Южно-Сахалинский	138	0	23	0%	138	0	0	
Холмский ГО	19	0	39	100%	38	2	0	
Углегорский ГО	86	0	80	0%	84	1	0	
Ливинский ГО	27	0	20	0%	27	0	0	
Долновский ГО	127	0	91	100%	88	39	0	
Корсаковский ГО	248	35	231	100%	220	28	0	
Пароайский ГО	128	0	127	100%	130	133	0	
Негуйский ГО	21	0	20	100%	11	10	0	
Товалинский ГО	41	1	38	0%	38	2	0	
Охинский ГО	31	0	77	100%	77	4	0	
Салынский ГО	128	0	102	100%	20	83	0	
Магдовский ГО	150	0	141	100%	72	78	0	
Александровск-Сахалинский ГО	112	0	112	100%	33	79	0	
Невельский ГО	58	0	48	0%	58	0	0	
Тымовский ГО	235	115	261	100%	87	118	0	
Курильский ГО	2	0	100%	0	2	0	0	
Южно-Курильский ГО	3	0	1	100%	2	0	0	
Сахалинская область	1773	184	1527	86%	1184	588	0	

Сахалинская область, итог

Категория	Количество
Обнаружено всего	1773
Устранено всего	1184
В процессе ликвидации	588

Динамика облетов

Категория	Процент	Количество
1	34%	142,86
2	66%	272,12



Благоустройство дворовых территорий

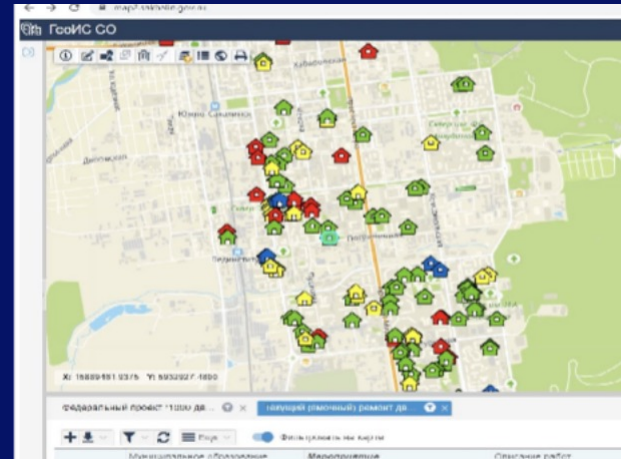
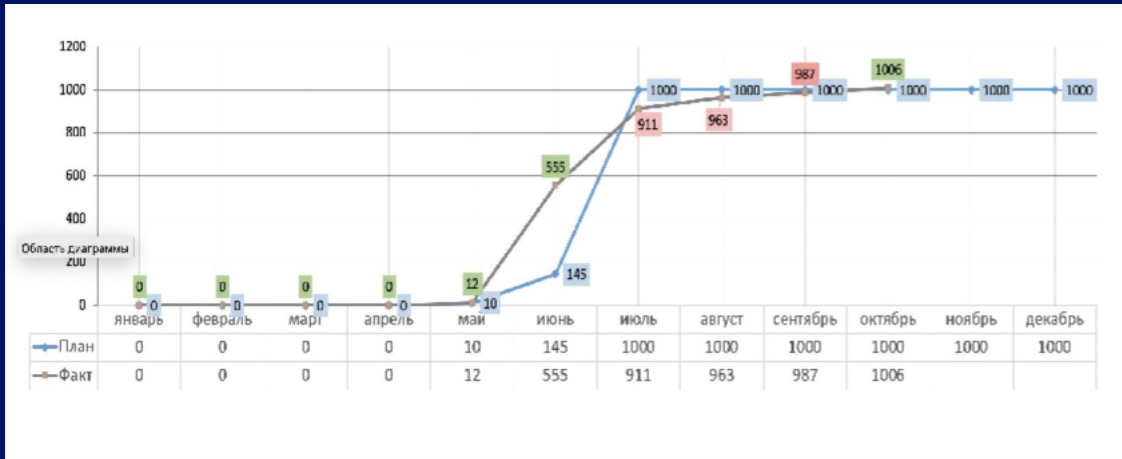

№ п/п	Наименование района/Наименование объекта	Дворовые территории (проект 1000 дворов)			
		Плановое количество объектов		Работы завершены на 18.10.2022	
		ПЛАН на 2022 год	ПЛАН на 18.10.2022	ФАКТ на 18.10.2022	% (год)
ВСЕГО по области		84	84	72	90
1	Северо-Курильский район	1	1	0	0
2	Углегорский район	4	4	0	0
3	Холмский район	5	5	2	40
4	Томаринский район	3	3	2	70
5	город Южно-Сахалинск	15	15	12	80
6	Корсаковский район	6	6	6	100
7	Александровск-Сахалинский район	4	4	4	100
8	Анивский район	3	3	3	100
9	Долинский район	7	7	7	100
10	Курильский район	3	3	3	100
11	Макаровский район	4	4	4	100
12	Невельский район	6	6	6	100
13	Нogliнский район	4	4	4	100
14	Охинский район	4	4	4	100
15	Поронайский район	9	9	9	100
16	Смирныховский район	3	3	3	100
17	Тымовский район	3	3	3	100

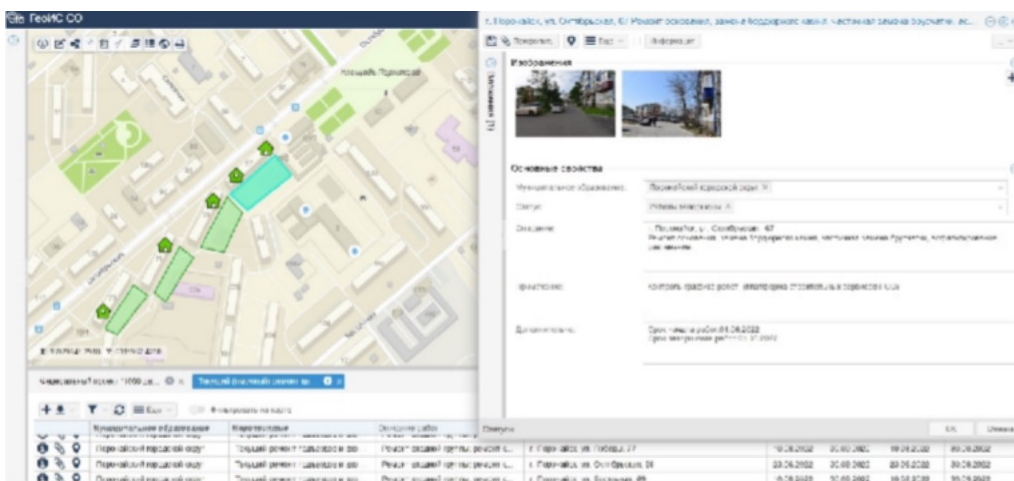

Второй год подряд держится темп ремонта **1000** дворовых территорий в год (капитальный, текущий и ямочный ремонт), что в **2** раза больше чем в **2021** году.



Система обработки заявок на твердое топливо

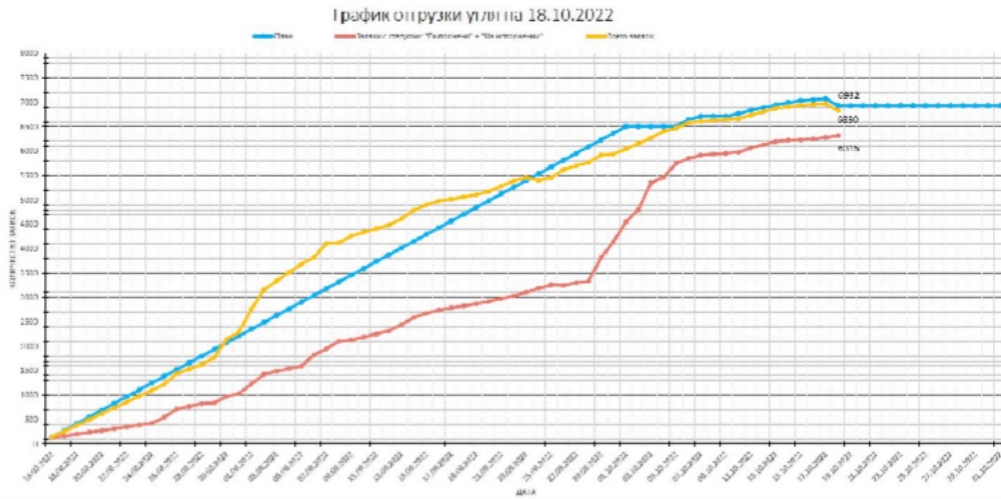

Чат-бот для подачи заявки на твердое топливо

№ п/п	Муниципальное образование	Результаты сбора обратной связи от населения автоматической системой.								
		10.10.2022			30.09.2022			13.09.2022		
		Удобство способа заказа	Качество угля	Кол-во звонков	Удобство способа заказа	Качество угля	Кол-во звонков	Удобство способа заказа	Качество угля	Кол-во звонков
1	2	3	4	5	6	7	8	9	10	11
1.	ИТОГО:	3,8	3,8	738	3,5	3,6	703	3,4	3,3	606
2.	Александровск-Сахалинский	3,7	3,6	14	2,1	3,6	18	3,6	4,0	13
3.	Анива	3,1	3,7	15	3,4	3,5	28	3,4	2,9	19
4.	Долинск	3,4	3,7	54	3,8	3,9	60	3,1	2,9	49
5.	Корсаков	3,9	4,0	51	3,7	3,6	78	3,4	3,7	57
6.	Макаров	3,5	2,7	16	2,5	3,3	18	3,1	-	12
7.	Невальск	4,1	3,6	76	4,2	4,3	51	4,3	4,0	38
8.	Поронайск	4,9	4,4	24	3,8	3,5	56	2,8	2,6	41
9.	Смирных	4,3	4,5	68	4,8	4,8	10	3,4	-	13
10.	Томари	3,6	3,3	29	3,3	2,4	40	3,4	3,5	23
11.	Углегорск	4,0	4,3	109	3,3	3,5	187	2,5	2,5	133
12.	Холмск	4,0	4,2	49	3,8	3,7	76	3,6	2,8	75
13.	Южно-Сахалинск	3,7	3,7	233	3,9	3,6	81	3,8	3,7	133

Система контроля и обратной связи по поставке угля позволила снизить количество жалоб по качеству угля

в **2,5** раза.

Снизилось количество обращений о невозможности купить уголь

111 >>> **0**



Догазификация населения

Было **189** дней **»»»** Стало **64** дня

Время протекания процесса — 22 — 32 дня



2. Социальный стандарт

- Забота
- Защита
- Уважение



Региональный социальный стандарт



Жизненный цикл семьи



7 x 4 = 28

жизненных ситуаций



Обучение
навыкам
компьютерной
грамотности

Оформление
социальных
выплат



Проект «Образцовый участок»

Услуги для стандартизации

Общение с
родственниками
по видеосвязи



Оформление
заявки на ТСР



Содействие в
получении
мед.помощи

Уборка помещений
(спец. бригады)



Оплата услуг ЖКХ
(планшет)





Доступность медицинской помощи

БЫЛО

СТАЛО

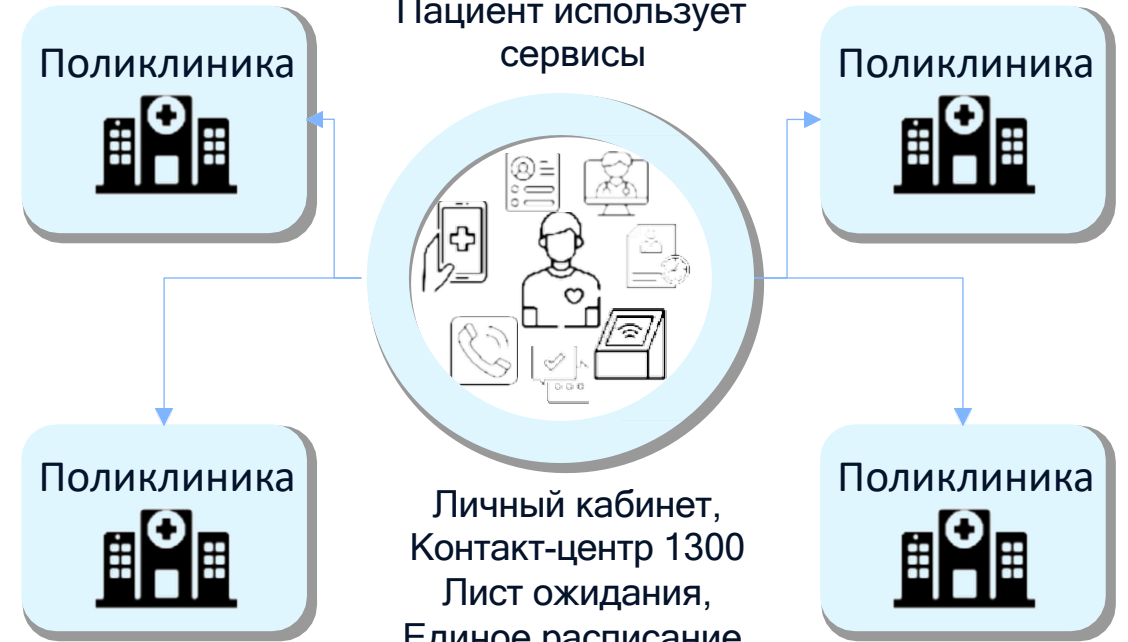
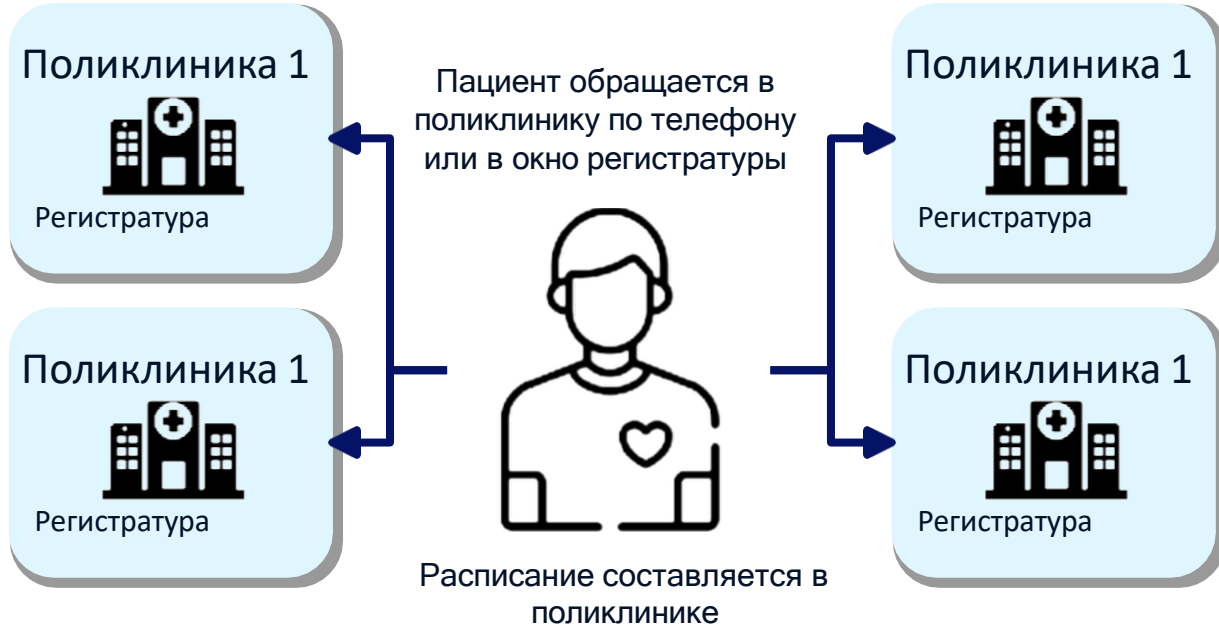

Повысили доступность
врачей первичного звена на **35%**
+ 133103 человека получили
помощь

Рост оценки качества и доступности
медицинской помощи

Было
3,76
Декабрь

Стало
4,39
12 Октября



Карта Сахалинца

Карта, которая объединяет



Индивидуальный финансовый социальный инструмент для каждого жителя Сахалинской области

- ✓ Удобный формат общения с властью
- ✓ Программы лояльности **только** для жителей региона



На благо сахалинцев
и курильчан!

6
банков-
партнеров

более
10
Нефинансовых
сервисов

более
800
партнеров

более
1360
объектов торговли и
услуг

более
20%
населения уже
получило карты
(более 90 тыс. чел.)

Для всех

Доступность сервисов для жителей региона



Аналог полиса ОМС и СНИЛС

Возможность посещения медицинских учреждений при предъявлении карты сахалинца



Скидки у партнеров проекта

Скидки от 3-10% на продовольственные/ непродовольственные товары в магазинах-партнерах проекта для держателей карты



Электронный сертификат

Предоставление мер социальной поддержки посредством электронного сертификата. (491-ФЗ «О приобретении отдельных видов товаров, работ, услуг с использованием электронного сертификата»)



Проезд в общественном транспорте

Скидки на проезд в общественном транспорте



Горный воздух

Скидка для предъявителей карты на приобретение ски-пасса



Широкий выбор банков-партнеров

Выбор карты в любом из 6 банков-партнеров



Карта Сахалинца. Мобильное приложение «Острова65».

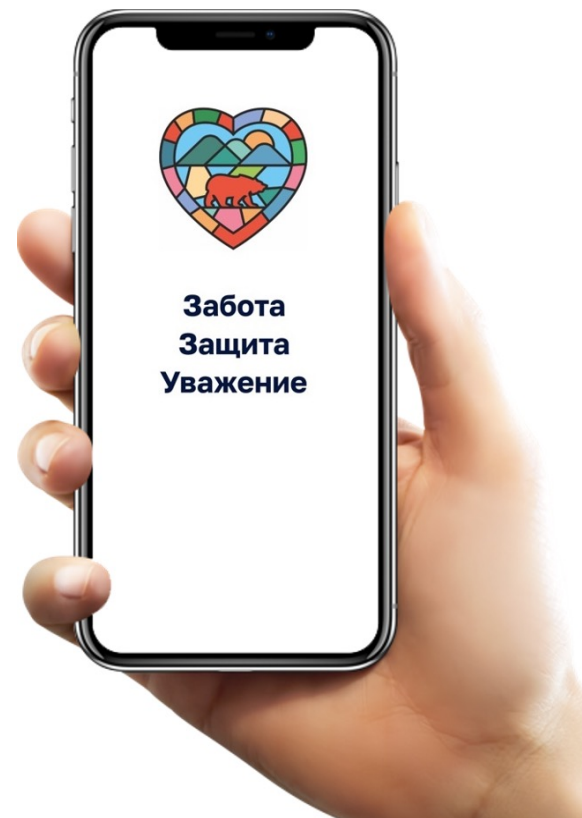
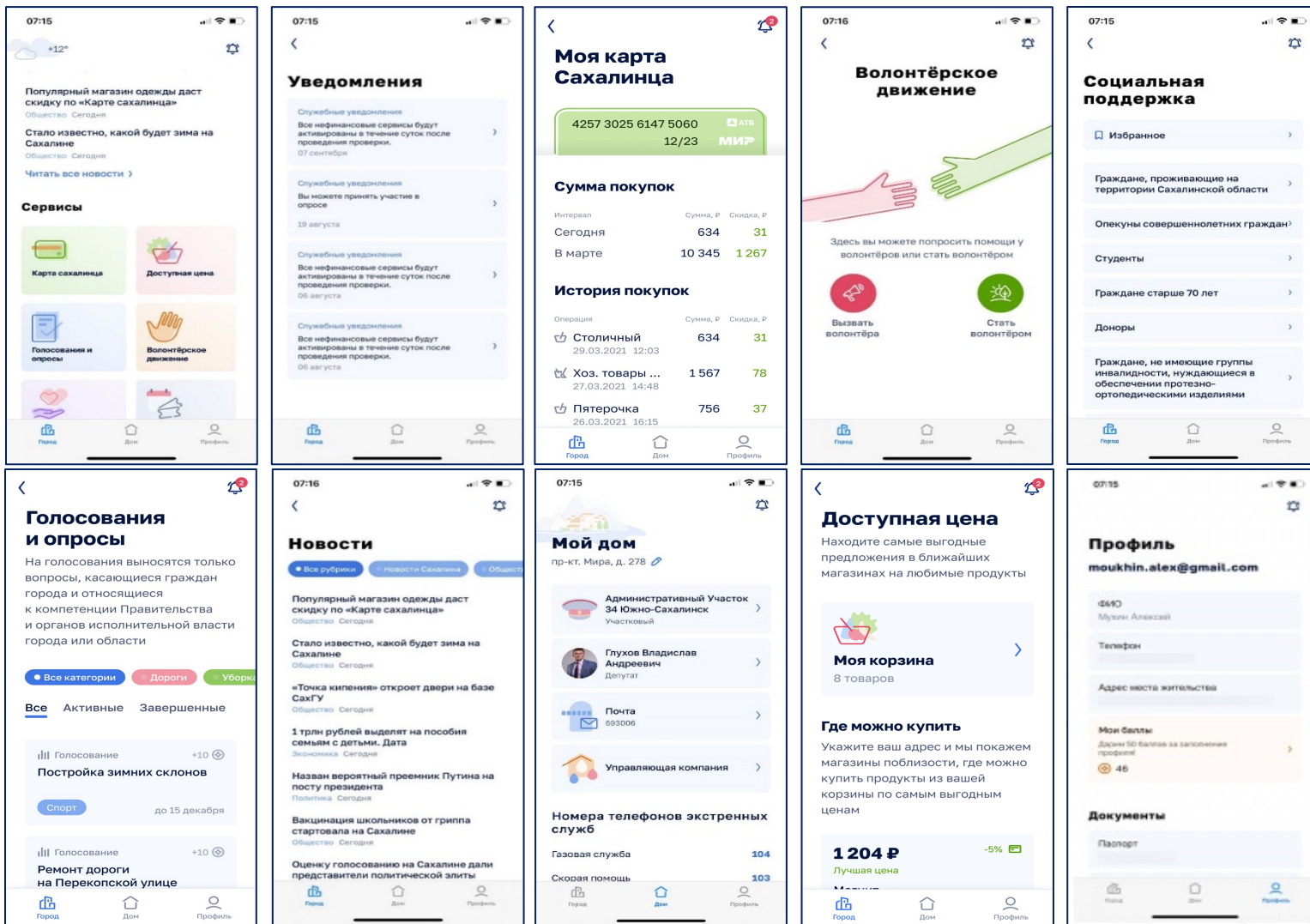



Отчеты по обратной связи

Обратная связь. Доступность

Медицинская организация	04.08.2022	Тренд (за 30 дней)	Среднее (за 30 дней)
ГБУЗ СО "Томаринская центральная районная больница"	2,75	-1,93	3,76
ГБУЗ "Сахалинская областная клиническая больница"	4,13	-1,24	4,16
ГБУЗ СО "Ногликская центральная районная больница"	3,67	-1,14	3,95
ГБУЗ СО "Долинская центральная районная больница им. Н.К.Орлова"	4,22	-0,89	4,03
ГБУЗ СО "Углегорская Центральная районная больница"	3,22	-0,83	3,86
ГБУЗ СО "Макаровская центральная районная больница"	4,00	-0,70	3,78
ГБУЗ СО "Поронайская центральная районная больница"	3,63	-0,67	3,74
ГБУЗ СО "Холмская центральная районная больница"	4,18	-0,62	4,16
ГБУЗ "Областная стоматологическая поликлиника"	4,67	-0,62	3,92
ГБУЗ СО "Южно-Курильская центральная районная больница"	4,71	-0,54	4,58
ГБУЗ СО "Городская поликлиника № 2 города Южно-Сахалинска"	4,00	-0,33	3,95
ГБУЗ СО "Консультативно-диагностический центр города Южно-Сахалинска"	3,92	-0,30	4,17
ГБУЗ СО "Синегорская участковая больница"	5,00	-0,14	4,19
ГБУЗ СО "Анивская центральная районная больница имени В.А. Сибиркина"	3,90	-0,07	3,93
ГБУЗ СО "Южно-Сахалинская детская городская поликлиника"	4,53	0,00	4,25
ГБУЗ СО "Курильская центральная районная больница"	2,00	0,09	4,25
ГБУЗ СО "Тымовская центральная районная больница"	5,00	0,15	3,76
ГБУЗ СО "Городская поликлиника № 4 города Южно-Сахалинска"	3,91	0,19	4,08
ГБУЗ СО "Смирновская центральная районная больница"	5,00	0,43	4,38
ГБУЗ СО "Охинская центральная районная больница"	3,22	0,50	3,67
ГБУЗ СО "Корсаковская центральная районная больница"	4,50	0,51	4,10
ГБУЗ СО "Городская поликлиника № 6 города Южно-Сахалинска"	4,52	0,64	4,26
ГБУЗ СО "Невельская центральная районная больница"	3,80	0,96	3,70
ГБУЗ СО "Северо-Курильская центральная районная больница"	-	1,11	4,50
ГБУЗ СО "Александровск-Сахалинская ЦРБ"	4,50	2,02	3,97
ИТОГИ	4,12	-0,16	4,06

Обратная связь. Качество

Медицинская организация	04.08.2022	Тренд (за 30 дней)	Среднее (за 30 дней)
ГБУЗ СО "Томаринская центральная районная больница"	3,50	-1,83	4,07
ГБУЗ "Сахалинская областная клиническая больница"	4,53	-1,24	4,39
ГБУЗ СО "Ногликская центральная районная больница"	3,33	-1,14	4,31
ГБУЗ СО "Долинская центральная районная больница им. Н.К.Орлова"	3,94	-0,89	4,22
ГБУЗ СО "Углегорская Центральная районная больница"	3,83	-0,83	3,84
ГБУЗ СО "Поронайская центральная районная больница"	3,87	-0,67	4,11
ГБУЗ СО "Холмская центральная районная больница"	4,04	-0,62	4,28
ГБУЗ "Областная стоматологическая поликлиника"	4,50	-0,62	4,62
ГБУЗ СО "Южно-Курильская центральная районная больница"	4,60	-0,54	4,45
ГБУЗ СО "Синегорская участковая больница"	5,00	-0,47	4,62
ГБУЗ СО "Макаровская центральная районная больница"	3,95	-0,33	4,18
ГБУЗ СО "Консультативно-диагностический центр города Южно-Сахалинска"	4,24	-0,30	4,39
ГБУЗ СО "Анивская центральная районная больница имени В.А. Сибиркина"	2,75	-0,07	3,97
ГБУЗ СО "Южно-Сахалинская детская городская поликлиника"	4,24	0,00	4,28
ГБУЗ СО "Курильская центральная районная больница"	4,60	0,00	4,60
ГБУЗ СО "Тымовская центральная районная больница"	4,00	0,09	4,24
ГБУЗ СО "Смирновская центральная районная больница"	4,33	0,15	4,02
ГБУЗ СО "Охинская центральная районная больница"	4,00	0,16	4,14
ГБУЗ СО "Городская поликлиника № 4 города Южно-Сахалинска"	4,29	0,19	4,42
ГБУЗ СО "Смирновская центральная районная больница"	3,55	0,50	3,99
ГБУЗ СО "Корсаковская центральная районная больница"	4,48	0,51	4,24
ГБУЗ СО "Городская поликлиника № 6 города Южно-Сахалинска"	4,62	0,64	4,43
ГБУЗ СО "Невельская центральная районная больница"	4,13	0,92	4,05
ГБУЗ СО "Александровск-Сахалинская ЦРБ"	3,89	2,02	3,96
ГБУЗ СО "Северо-Курильская центральная районная больница"	-	2,12	3,58
ИТОГИ	4,22	-0,17	4,33



Обратная связь. Обслуживание на дому

Январь 2023

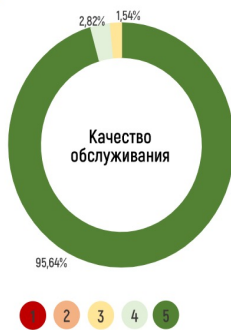

Кол-во звонков: 817
Кол-во ответов: 391
Не ответили: 426

№п/п	Наименование МО	Декабрь	Январь	Прирост
	Средняя оценка	4,99	4,96	-0,02
1	Анива	5,00	5,00	0,00
2	А-Сахалинский	4,99	4,92	-0,07
3	Долинск	5,00	5,00	0,00
4	Корсаков	5,00	4,89	-0,11
5	Курильск	4,97	4,97	0,00
6	Макаров	5,00	5,00	0,00
7	Невельск	5,00	4,96	-0,04
8	Ноглики	5,00	5,00	0,00
9	Оха	5,00	4,96	-0,04
10	Поронайск	5,00	4,88	-0,12
11	С-Курильск	5,00	5,00	0,00
12	Смирных	4,91	4,88	-0,03
13	Томари	4,99	5,00	0,01
14	Тымовск	5,00	5,00	0,00
15	Углегорск	5,00	5,00	0,00
16	Холмск	4,95	5,00	0,05
17	Ю-Курильск	5,00	5,00	0,00
18	Ю-Сахалинск	4,99	4,90	-0,09



Проект «Забота 65+»

Январь 2023



№п/п	Наименование МО	Декабрь	Январь	Прирост
	Средняя оценка	3,3	3,3	0,0
1	Анива	4,0	4,0	0,0
2	А-Сахалинский	4,0	3,5	-0,5
3	Долинск	3,7	3,7	0,0
4	Корсаков	2,6	2,6	0,0
5	Курильск	3,2	3,2	0,0
6	Макаров	3,1	3,1	0,0
7	Невельск	3,8	3,8	0,0
8	Ноглики	3,4	3,0	-0,4
9	Оха	3,1	3,1	0,0
10	Поронайск	3,3	3,3	0,0
11	С-Курильск	3,1	3,1	0,0
12	Смирных	3,7	3,7	0,0
13	Томари	4,5	4,5	0,0
14	Тымовск	2,0	2,0	0,0
15	Углегорск	3,0	3,0	0,0
16	Холмск	4,1	4,1	0,0
17	Ю-Курильск	2,0	2,0	0,0
18	Ю-Сахалинск	3,1	3,1	0,0



Системы доставки данных. Простота. Удобство. Своевременность

ТГ-Бот СИТУАЦИОННЫЙ ЦЕНТР ГУБЕРНАТОРА

Панель ситуационного центра

 **СЦ.Губернатор**
2 members

организаций
Станислав Алтухов, 18.08.2022 11:01

 **Диспансеризация.pdf**
419.9KB - [Show in Finder](#) 03:02

#Минздрав Диспансеризация
Станислав Алтухов, 18.08.2022 11:02

 **ОС Качество.pdf**
410.9KB - [Show in Finder](#) 03:03

#Минздрав Обратная связь: качество
Станислав Алтухов, 18.08.2022 11:03

 **чекап.pdf**
420.1KB - [Show in Finder](#) 03:04

 СИТУАЦИОННЫЙ ЦЕНТР

Пользователи и группы Категории и отчеты Выход

Всего отчетов: 104

 Регион	 Экономика	 Образование	 Экология	 Здоровье	 Культура
 Транспорт	 Строительство	 Торговля	 Спорт	 Туризм	 Досуг и отдых
 Картография	 Безопасность	 Метеоданные	 Прочее	 Социальная сфера	 Цифровизация
 Энергетика	 ЖКХ	 КРІ Губернатора Сахалинской области	 Внутренняя политика	 Нераспределенные	



Школа обучения



Проектное управление



Бережливые технологии



Управление на основе данных

1. Управление проектами в строительстве (IPMA)

2. Building SMART

3. Цифровая Модель

4. Технологии бережливого производства

5. Фабрика строительных процессов

6. Изменения в строительном законодательстве

7. Охрана труда в строительстве

8. Посещение образцовых строительных площадок

Школа Заказчика

Фабрики процессов Сахалинской области

Опалубка **Последний планировщик** **Тепло монтажники** **Поток единичных изделий** **Дистанционное обучение** **Образовательная фабрика**

Фабрика процессов

01 Проектный офис ИИМ

02 Фабрика процессов

03 ИТ парк. Управление данными

04 Структурный центр Губернатора

05 ЦУР (Центр управления регионом)

06 Проектный офис управления строительством

07 Проектный офис управления дорожными работами

08 Проектный офис управления муниципальной инфраструктурой

09 Проектный офис управления административными процессами

10 Проектный офис управления государственным имуществом

11 Проектный офис управления образованием

12 Эффективность в сфере культуры

13 Эффективность в сфере спорта

14 Проектный офис управления муниципальными услугами

Школа управления данными



Уровни цифровой зрелости госслужащих ОИВ:

- 1 уровень** – использование в работе исключительно текстовой информацией;
- 2 уровень** – использование в работе электронные таблицы (MS Excel или аналоги);
- 3 уровень** - использование "Яндекс.Форм", организация совместного доступа к формированию данных, подготовка сводных данных;
- 4 уровень** - использования в своей работе специализированного ПО (CRM, BI - системы) умение формировать под свои задачи дашборды;
- 5 уровень** – использование в своей работе решений с элементами ИИ (искусственного интеллекта), формирование предиктивной аналитики.



Артефакты предоставляемые в базу данных



Описание процесса

(По стандарту

Текущий процесс
Целевое состояние)

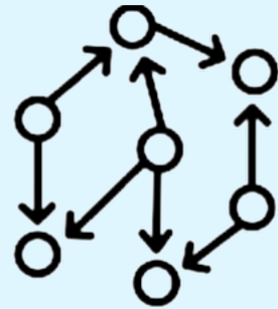

Модель данных (Таблица по шаблону)

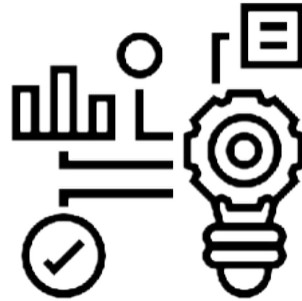

Архитектура информационных систем

(По стандарту)



Техническое задание

(По стандарту)



Презентация План мероприятий



Тотальный переход на управление данными

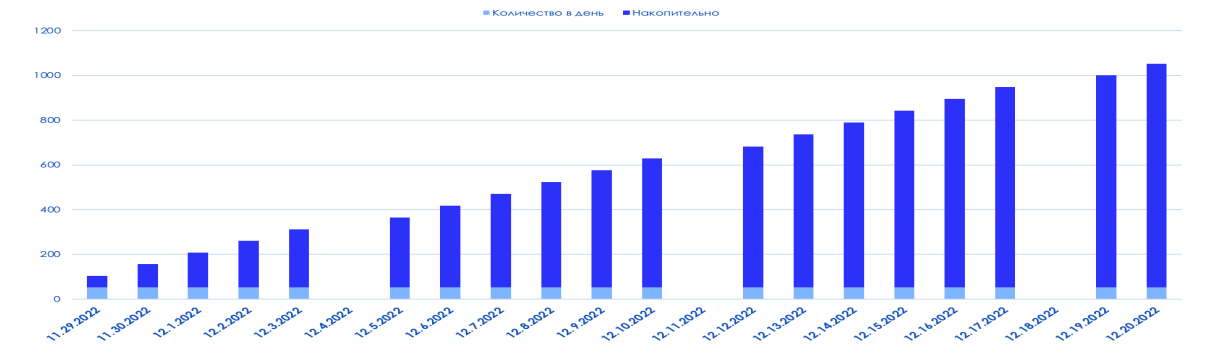

ИТОГО СОТРУДНИКОВ		1001	1001	100,00%
№	ОИВ	Количество процессов	Заполнено	% заполнения
1	Агентство ветеринарии	18	18	100,00%
2	Агентство ГО и ЧС	10	10	100,00%
3	Агентство ГЧП	8	8	100,00%
4	Агентство записи актов гражданского состояния Сахалинской области	11	11	100,00%
5	Агентство лесного и охотничьего хозяйства Сахалинской области	42	42	100,00%
6	Агентство по делам молодежи	6	6	100,00%
7	Агентство по обес мир. Судей	20	20	100,00%
8	Агентство по труду	64	64	100,00%
9	Администрация Губернатора и Правительства Сахалинской области	103	103	100,00%
10	ГЖИ	21	21	100,00%
11	Госинспекция ОКН	4	4	100,00%
12	Гостехнадзор	16	16	100,00%
13	Государственная инспекция строительного надзора	16	16	100,00%
14	МГУ	38	38	100,00%
15	МИЗО	24	24	100,00%

ОИВ	Количество процессов	Заполнено	% заполнения	
16	Минархитектуры	11	11	100,00%
17	МинЖКХ	45	45	100,00%
18	Минздрав	58	58	100,00%
19	Мининвест	13	13	100,00%
20	Минкульт	17	17	100,00%
21	Минобр	43	43	100,00%
22	Минрыболовства	14	14	100,00%
23	Минсельхоз	52	52	100,00%
24	Минсоц	80	80	100,00%
25	Минспорт	18	18	100,00%
26	Минстрой	36	36	100,00%
27	Минтранс	23	23	100,00%
28	Минтуризма	6	6	100,00%
29	Минцифра	20	20	100,00%
30	Минэкологии	26	26	100,00%
31	Минэконом	62	62	100,00%
32	Минэнерго	24	24	100,00%
33	Минзффект	13	13	100,00%
34	РЭК	39	39	100,00%

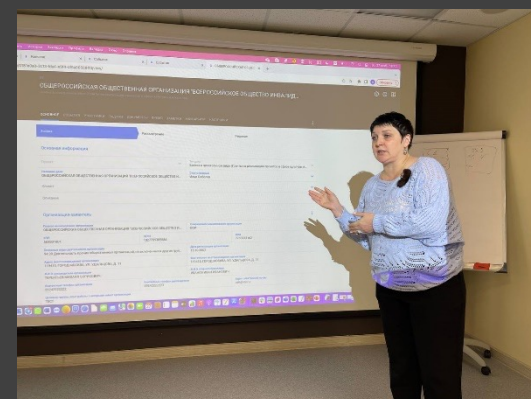



Спасибо за внимание!

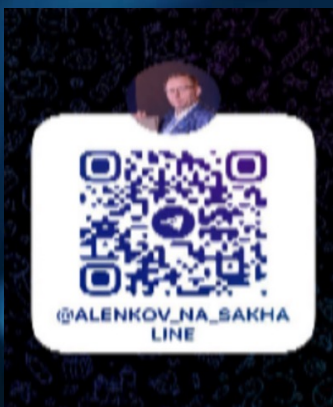

Аленьков Вячеслав

*Заместитель председателя
Правительства Сахалинской области*
v.v.alenkov@sakhalin.gov.ru

@alenkov_na_sakhaline