

**ООО «Межрегиональное проектно-инвентаризационное и кадастровое агентство»
г. Екатеринбург**

Область, республика, край *Свердловская*

(код 66)

Район -

(код МО__)

Город (др. поселение) городской округ / муниципальное образование

Городской округ город Екатеринбург

**ТЕХНИЧЕСКАЯ ДОКУМЕНТАЦИЯ/
ТЕХНИЧЕСКИЙ ПАСПОРТ ЗДАНИЯ**

расположенного по адресу: ул. Софьи Перовской, дом 106а

(адрес или местоположение объекта учета)

**Принято в эксплуатацию с наименованием «6-секционный многоквартирный жилой дом
переменной этажности №1 в составе: многоэтажные секции (№ 1.5, 1.6 по ПЗУ) – 2 этап
строительства» № 66-41-22-2026 от 27.01.2026 г.**

Инвентарный номер дела	381/401
Кадастровый номер здания по данным Единого государственного реестра недвижимости	66:41:0000000:211228

Техническая документация на здание составлена по состоянию на 06.11.2025 г.
(указывается дата обследования объекта учета)

и не предназначена для целей государственного учета жилищного фонда

I. Архитектурно – планировочные и эксплуатационные показатели

Литера: А

Серия, тип проекта :

Назначение по проекту: **жилое**

Фактическое использование: **по назначению**

Год постройки: **2026**

переоборудовано/надстроено в _____ году

Год последнего капитального ремонта: _____,

Число этажей: **17-18**

Кроме того, имеется :

~~Техническое подполье ($h > 1.80$) – , подвал - секции 1.5, 1.6, ,цокольный этаж, мансарда, мезонин, чердак ($h > 1.80$)~~

(ненужное зачеркнуть)

Площадь застройки: **1303,20 кв.м.**

Строительный объем **66034,08 куб.м.**

Число лестниц: **2 (шт.),**

их уборочная площадь: **541,1 кв.м.**

Площадь общих коридоров и мест общего пользования: **3349,8 кв.м**

Площадь здания: 19990,8* кв.м

Площадь многоквартирного дома (сумма показателей площади всех помещений в здании): 15938,7 кв.м

Из нее:

а) Жилые помещения:

Общая площадь квартир: **12881,8 кв.м,**

из нее площадь жилых комнат: **5279,5 кв.м.**

Средняя жилая площадь квартир: **17,2 кв.м.**

Кроме того площадь лоджий, балконов, веранд и т.д. с учетом поправочных

коэффициентов: **- 481,1 кв.м**

(подчеркнуть нужный вариант)

б) Нежилые помещения:

Общая площадь: **- кв.м.**

Примечание: *) Площадь здания определена как сумма площадей этажей здания, измеренных в пределах внутренней поверхности наружных стен.

А) Распределение площади квартир жилого здания по числу комнат.

№ п.п.	Квартиры	количество	Площадь		
			Общая	Квартир	Жилая
1	Студии	34	957,7	957,7	423,9
1	Однокомнатные	174	6501,4	6501,4	2301,6
2	Двухкомнатные	100	5422,7	5422,7	2554,0
3	Трехкомнатные	-	-	-	-
4	Четырехкомнатные	-	-	-	-
	Всего	308	12881,8	12881,8	5279,5

Распределение площади квартир жилого здания с учетом архитектурно – планировочных особенностей.

№ п.п.	Жилая площадь находится	количество		Общая площадь	Жилая площадь
		Жилых квартир	Жилых комнат		
1	2	3	4	5	6
1	В квартирах	308	408	12881,8	5279,5
2	В помещениях коридорной системы				
3	В общежитиях				

Из площади квартир расположено

4	а) в мансардных этажах				
	в) в цокольных этажах				

Б) Распределение площади нежилых помещений в жилых зданиях (кв.м)

№ п.п.	Классификация количество помещений	Общая площадь	В том числе:	
			основная	вспомогательная
1	Жилая в нежилых помещениях			
2	Торговая			
3	Производственная			
4	Складская			
5	Бытового обслуживания			
6	Гаражи			
7	Учрежденческая (административная)			
8	Общественного питания			
9	Школьная			
10	Учебно-научная			
11	Лечебно-санитарная			
12	Культурно-просветительная			
13	Театров и зрелищных предприятий			
14	Творческие мастерские			
15	Прочая			
16	Всего			

II. Техническое описание здания или его основной пристройки.

Литера: А

Число этажей: 17-18

№ п/п	Наименование конструктивных элементов		Описание конструктивных элементов
1	Фундамент		Монолитные железобетонные
2	Стены	Наружные	Монолитные железобетонные, из блоков ячеистого бетона с утеплением из минераловатных плит
		Внутренние	Из блоков ячеистого бетона, монолитные железобетонные
3	Перегородки		Силикатные блоки, кирпичные
4	Перекрытия	Чердачные	Монолитные железобетонные
		Междуэтажные	Монолитные железобетонные
		Подвальные	-
5	Крыша		Бесчердачная рулонная плоская кровля
6	Полы		В квартирах: санузлах - керамическая плитка, в комнатах, коридорах, кухне - ламинат. Керамогранитная плитка в МОП
7	Проемы	Окна	Металлопластиковый двухкамерный стеклопакет
		Двери	Наружные – металлические, из алюминиевого профиля с двухкамерным стеклопакетами; входные в квартиры – металлические сейф-двери; в квартирах – деревянные ламинированные
8	Отделочные работы	Наружные работы	Декоративная фасадная штукатурка
		Внутренние работы	В квартирах: санузлах окраска водоэмульсионной краской, в комнатах, коридорах, кухне – обои под покраску. В МОП декоративная штукатурка, водоэмульсионная покраска
9	Внутренние санитарно-технические и электрические устройства	центральное отопление	Центральное
		печное отопление	
		водопровод	Центральный
		канализация	Центральная
		электроосвещение	Скрытая проводка
		радио	
		телефон	
		телевидение	Есть
		газоснабжение	
		электроплиты	Есть
		ванны с горячим водоснабжением	
		мусоропровод	
		лифты	Пассажирские, грузопассажирские
		вентиляция	Приточно-вытяжная
		горячее водоснабжение	Центральное
10	Прочие работы		Лестницы сборные железобетонные, бетонные крыльца, лоджии с установкой витражей из алюминиевого профиля

Физический износ здания ____ %

II. Техническое описание здания или его основной пристройки.

Литера: А

Число этажей: Подвал секции 1.5-1.6

№ п/п	Наименование конструктивных элементов		Описание конструктивных элементов
1	Фундамент		Земляные работы
2	Стены	Наружные	Монолитные железобетонные
		Внутренние	Монолитные железобетонные
3	Перегородки		Кирпичные
4	Перекрытия	Чердачные	
		Междуэтажные	
		Подвальные	Монолитные железобетонные
5	Крыша		-
6	Полы		Бетонные
7	Проемы	Окна	-
		Двери	Металлические
8	Отделочные работы	Наружные работы	Отделка цоколя – тонкослойная мозаичная декоративная штукатурка на основе акрилового связующего и цветной каменной крошки
		Внутренние работы	Оштукатурено, окрашено в помещениях ИТП, насосных, электрощитовых, КУИ, узла ввода
9	Внутренние санитарно-технические и электрические устройства	центральное отопление	Центральное
		печное отопление	
		водопровод	Центральный
		канализация	Центральная
		электроосвещение	Скрытая проводка
		радио	
		телефон	
		телевидение	
		газоснабжение	
		ванны с горячим водоснабжением	
		ванны с газ. колонками	
		ванны с дровяными колонками	
		мусоропровод	
		лифты	
		вентиляция	Естественная
		горячее водоснабжение	
10	Прочие работы		Бетонные прямки

Физический износ здания ____ %

II. Техническое описание холодных пристроек и других частей здания, расположенных вне контура капитальных стен основного строения

Литер		Дата обследования
Описание литеры		
Наименование конструктивных элементов		Описание конструктивных элементов
Фундамент		
Стены		
Перегородки		
Перекрытия		
Крыша		
Полы		
проемы	окна	
	двери	
Внутренняя отделка		
Электроосвещение		

Литер		Дата обследования
Описание литеры		
Наименование конструктивных элементов		Описание конструктивных элементов
Фундамент		
Стены		
Перегородки		
Перекрытия		
Крыша		
Полы		
проемы	окна	
	двери	
Внутренняя отделка		
Электроосвещение		

Литер		Дата обследования
Описание литеры		
Наименование конструктивных элементов		Описание конструктивных элементов
Фундамент		
Стены		
Перегородки		
Перекрытия		
Крыша		
Полы		
проемы	окна	
	двери	
Внутренняя отделка		
Электроосвещение		

III. Благоустройство площади квартир здания и строения 16231,6 (кв. м)

16231,6	1	водопровод	отопление
16231,6	2	канализация	
0	3	на тв. топливе	отопление
16231,6	4	на газе	
0	5	на тв. топливе	
0	6	на газе	
0	7	на тв. топливе	
0	8	на газе	
0	9	от АГВ	
0	10	калориферное	
0	11	печное	Ванны и души
0	12	без колонок и горячей воды	
308	13	с горячей водой / шт.	
0	14	с газовыми и электроколонками /шт	
0	15	с дровяными колонками	
0	16	басейн	
0	17	сауна	Горя- чес водо- снабжение
16231,6	18	центральное	
0	19	от электрических водонагревателей	Газо- вое снабжение
0	20	сетевое	
0	21	баллонное	
0	22	мусоропровод	
2	23	пассажиры	лифты
2	24	грузопассажирские	
0	25	грузовые	
0	26	телефон	
0	27	напольные эл. плиты, шт	
16231,6	28	электричество	

IV. Сведения о принадлежности

(заполняется на здание с необособленным земельным участком)

№ пп	Субъект права	Документы, подтверждающие право собственности	Доля в праве
1	2	3	4

V. Стоимость здания (строения)

Действительная инвентаризационная стоимость в ценах 1984 года _____ руб.

Действительная инвентаризационная в ценах текущего года руб.

Перечень прилагаемых документов.

№ п.п.	Наименование документа	Масштаб	Количество листов	Примечание
1	2	3	4	5
1	Позэтажный план здания	1:200	37	
2	Экспликация к поэтажному плану здания		44	

Паспорт выдан «04» февраля 2026 г.

Исполнил

Директор



Е.Ю. Калетина

Н.В. Лавелина

Экспликация

к поэтажному плану здания, литера А, расположенного по адресу:

Свердловская область, городской округ город Екатеринбург, город Екатеринбург, ул. Софьи Перовской, дом 106а

Дата записи	Литера по плану	Этаж	№ помещения (квартиры)	№ комнаты, кухни, коридора и т.д.	Назначение помещений	Формула подсчета площади по внутреннему обмеру	Общая площадь	Площадь по внутреннему обмеру в том числе:					Площадь лоджий (с учетом поправочных коэф-циентов)	Высота помещений по внутреннему обмеру
								Жилая		Нежилая		МОП		
								Основная	Вспомог ательная	Основная	Вспомог ательная			
						Секция 1.5								
06.11.2025	A	1	262	1	Жилая комната		13,5	13,5						2,63
	A	1	262	2	Кухня		12,4		12,4					2,63
	A	1	262	3	Коридор		4,8		4,8					2,63
	A	1	262	4	Ванная комната		4,3		4,3					2,63
					итого по кв.262		35,0	13,5	21,5					2,63
														2,63
	A	1	263	1	Жилая комната		15,9	15,9						2,63
	A	1	263	2	Жилая комната		13,9	13,9						2,63
	A	1	263	3	Кухня		14,3		14,3					2,63
	A	1	263	4	Коридор		6,2		6,2					2,63
	A	1	263	5	Ванная комната		4,6		4,6					2,63
					итого по кв.263		54,9	29,8	25,1				1,2	2,63
		1	263	6	Лоджия								1,2	2,63
														2,63
	A	1	264	1	Жилая комната		11,1	11,1						2,63
	A	1	264	2	Кухня		16,1		16,1					2,63
	A	1	264	3	Коридор		6,8		6,8					2,63
	A	1	264	4	Ванная комната		4,1		4,1					2,63
					итого по кв.264		38,1	11,1	27,0				1,4	2,63
		1	264	5	Лоджия								1,4	2,63
														2,63
	A	1	265	1	Жилая комната		11,0	11,0						2,63
	A	1	265	2	Кухня		16,0		16,0					2,63
	A	1	265	3	Коридор		6,8		6,8					2,63
	A	1	265	4	Ванная комната		4,0		4,0					2,63
					итого по кв.265		37,8	11,0	26,8				1,5	2,63
		1	265	5	Лоджия								1,5	2,63
														2,63
	A	1	266	1	Жилая комната		11,7	11,7						2,63
	A	1	266	2	Жилая комната		10,8	10,8						2,63
	A	1	266	3	Кухня		15,6		15,6					2,63
	A	1	266	4	Коридор		9,4		9,4					2,63
	A	1	266	5	Ванная комната		6,2		6,2					2,63
	A	1	266	6	Санузел		2,1		2,1					2,63
					итого по кв.266		55,8	22,5	33,3				1,6	2,63
		1	266	7	Лоджия								1,6	2,63
														2,63
	A	1	267	1	Жилая комната		12,2	12,2						2,63
	A	1	267	2	Жилая комната		13,0	13,0						2,63
	A	1	267	3	Кухня		17,4		17,4					2,63
	A	1	267	4	Коридор		8,1		8,1					2,63
	A	1	267	5	Ванная комната		4,4		4,4					2,63
					итого по кв.267		55,1	25,2	29,9				1,4	2,63
		1	267	6	Лоджия								1,4	2,63
														2,63
	A	1	268	1	Жилая комната		12,0	12,0						2,63
	A	1	268	2	Жилая комната		13,1	13,1						2,63
	A	1	268	3	Кухня		15,9		15,9					2,63
	A	1	268	4	Коридор		9,1		9,1					2,63
	A	1	268	5	Ванная комната		4,2		4,2					2,63
	A	1	268	6	Санузел		2,1		2,1					2,63
					итого по кв.268		56,4	25,1	31,3				1,4	2,63
		1	268	7	Лоджия								1,4	2,63
														2,63
	A	1	269	1	Жилая комната		11,6	11,6						2,63

Дата записи	Литера по плану	Этаж	№ помещения (квартиры)	№ комнаты, кухни, коридора и т.д.	Назначение помещений	Формула подсчета площади по внутреннему обмеру	Общая площадь	Площадь по внутреннему обмеру в том числе:					Площадь лоджий (с учетом поправочных коэф- фициентов)	Высота помещений по внутреннему обмеру
								Жилая		Нежилая		МОП		
								Основная	Вспомог ательная	Основная	Вспомог ательная			
	А	1	269	2	Жилая комната		12,7	12,7						2,63
	А	1	269	3	Кухня		18,7		18,7					2,63
	А	1	269	4	Коридор		7,4		7,4					2,63
	А	1	269	5	Ванная комната		4,1		4,1					2,63
					итого по кв.269		54,5	24,3	30,2				1,4	2,63
		1	269	6	Лоджия								1,4	2,63
		1												2,63
	А	1	270	1	Жилая комната		17,0	17,0						2,63
	А	1	270	2	Кухня		15,5		15,5					2,63
	А	1	270	3	Коридор		6,1		6,1					2,63
	А	1	270	4	Ванная комната		4,0		4,0					2,63
					итого по кв.270		42,6	17,0	25,6					
		1			Итого по 1 этажу секция 1.5:		430,2	179,5	250,7				9,9	
		1				Секция 1.6								
	А	1	436	1	Жилая комната		12,1	12,1						2,63
	А	1	436	2	Жилая комната		12,2	12,2						2,63
	А	1	436	3	Кухня		15,3		15,3					2,63
	А	1	436	4	Коридор		10,7		10,7					2,63
	А	1	436	5	Ванная комната		4,5		4,5					2,63
	А	1	436	6	Санузел		2,3		2,3					2,63
					итого по кв.436		57,1	24,3	32,8				1,4	2,63
		1	436	7	Лоджия								1,4	2,63
		1												2,63
	А	1	437	1	Жилая комната, кухня-ниша		21,4	14,2	7,2					2,63
	А	1	437	2	Коридор		3,4		3,4					2,63
	А	1	437	3	Ванная комната		4,5		4,5					2,63
		1			итого по кв. 437		29,3	14,2	15,1				1,0	2,63
		1	437	4	Лоджия								1,0	2,63
		1												2,63
	А	1	438	1	Жилая комната, кухня-ниша		23,3	11,0	7,8					2,63
	А	1	438	2	Коридор				4,5					2,63
	А	1	438	3	Ванная комната				4,4					2,63
		1			итого по кв. 438		27,7	11,0	16,7				1,2	2,63
		1	438	4	Лоджия								1,2	2,63
		1												2,63
	А	1	439	1	Жилая комната		13,1	13,1						2,63
		1	439	2	Жилая комната		11,5	11,5						2,63
	А	1	439	3	Кухня		19,0		19,0					2,63
	А	1	439	4	Коридор		10,2		10,2					2,63
	А	1	439	5	Ванная комната		3,8		3,8					2,63
					итого по кв.439		57,6	24,6	33,0				1,4	2,63
		1	439	6	Лоджия								1,4	2,63
		1												2,63
	А	1	440	1	Жилая комната		12,2	12,2						2,63
	А	1	440	2	Жилая комната		13,2	13,2						2,63
	А	1	440	2	Кухня		14,9		14,9					2,63
	А	1	440	3	Коридор		5,9		5,9					2,63
	А	1	440	4	Ванная комната		4,0		4,0					2,63
					итого по кв.440		50,2	25,4	24,8				1,9	2,63
		1	440	5	Лоджия								1,9	2,63
														2,63
	А	1	441	1	Жилая комната		15,8	15,8						2,63
	А	1	441	2	Кухня		13,4		13,4					2,63
	А	1	441	3	Коридор		5,5		5,5					2,63
	А	1	441	4	Ванная комната		4,3		4,3					2,63
					итого по кв.441		39,0	15,8	23,2					2,63
														2,63
					Итого по 1 этажу секция 1.6:		260,9	115,3	145,6				6,9	

Дата записи	Литера по плану	Этаж	№ помещения (квартиры)	№ комнаты, кухни, коридора и т.д.	Назначение помещений	Формула подсчета площади по внутреннему обмеру	Общая площадь	Площадь по внутреннему обмеру в том числе:					Площадь лоджий (с учетом поправочных коэф- фициентов)	Высота помещений по внутреннему обмеру
								Жилая		Нежилая		МОП		
								Основная	Вспомог ательная	Основная	Вспомог ательная			
					Итого по 1 этажу:		691,1	294,8	396,3				16,8	
						Секция 1.5								
	А	2	271	1	Жилая комната		15,4	15,4						2,64
	А	2	271	2	Кухня		9,9		9,9					2,64
	А	2	271	3	Коридор		7,2		7,2					2,64
	А	2	271	4	Ванная комната		4,1		4,1					2,64
		2			Итого по кв.271		36,6	15,4	21,2				1,6	2,64
		2	271	5	Лоджия								1,6	2,64
		2												2,64
	А	2	272	1	Жилая комната		14,6	14,6						2,64
	А	2	272	2	Кухня		12,8		12,8					2,64
	А	2	272	3	Коридор		4,8		4,8					2,64
	А	2	272	4	Ванная комната		3,9		3,9					2,64
		2			Итого по кв.272		36,1	14,6	21,5				1,5	2,64
		2	272	5	Лоджия								1,5	2,64
		2												2,64
	А	2	273	1	Жилая комната		15,9	15,9						2,64
	А	2	273	2	Жилая комната		14,0	14,0						2,64
	А	2	273	3	Кухня		14,4		14,4					2,64
	А	2	273	4	Коридор		6,2		6,2					2,64
	А	2	273	5	Ванная комната		4,5		4,5					2,64
		2			Итого по кв.273		55,0	29,9	25,1				1,4	2,64
		2	273	6	Лоджия								1,4	2,64
		2												2,64
	А	2	274	1	Жилая комната		11,1	11,1						2,64
	А	2	274	2	Кухня		16,1		16,1					2,64
	А	2	274	3	Коридор		6,9		6,9					2,64
	А	2	274	4	Ванная комната		4,0		4,0					2,64
		2			Итого по кв.274		38,1	11,1	27,0				1,5	2,64
		2	274	5	Лоджия								1,5	2,64
		2												2,64
	А	2	275	1	Жилая комната		11,1	11,1						2,64
	А	2	275	2	Кухня		16,1		16,1					2,64
	А	2	275	3	Коридор		6,9		6,9					2,64
	А	2	275	4	Ванная комната		4,0		4,0					2,64
		2			Итого по кв.275		38,1	11,1	27,0				1,7	2,64
		2	275	5	Лоджия								1,7	2,64
		2												2,64
	А	2	276	1	Жилая комната		12,1	12,1						2,64
	А	2	276	2	Кухня		15,0		15,0					2,64
	А	2	276	3	Коридор		4,9		4,9					2,64
	А	2	276	4	Ванная комната		4,1		4,1					2,64
		2			Итого по кв.276		36,1	12,1	24,0				1,6	2,64
		2	276	5	Лоджия								1,6	2,64
		2												2,64
	А	2	277	1	Жилая комната		11,1	11,1						2,64
	А	2	277	2	Кухня		15,5		15,5					2,64
	А	2	277	3	Коридор		4,9		4,9					2,64
	А	2	277	4	Ванная комната		4,1		4,1					2,64
		2			Итого по кв.277		35,6	11,1	24,5				1,7	2,64
		2	277	5	Лоджия								1,7	2,64
		2												2,64
	А	2	278	1	Жилая комната		12,1	12,1						2,64
	А	2	278	2	Жилая комната		13,0	13,0						2,64
	А	2	278	3	Кухня		17,2		17,2					2,64
	А	2	278	4	Коридор		8,0		8,0					2,64
	А	2	278	5	Ванная комната		4,2		4,2					2,64
		2			Итого по кв.278		54,5	25,1	29,4				1,6	2,64
		2	278	6	Лоджия								1,6	2,64
		2												2,64

Дата записи	Литера по плану	Этаж	№ помещения (квартиры)	№ комнаты, кухни, коридора и т.д.	Назначение помещений	Формула подсчета площади по внутреннему обмеру	Общая площадь	Площадь по внутреннему обмеру в том числе:					Площадь лоджий (с учетом поправочных коэф- тов)	Высота помещений по внутреннему обмеру
								Жилая		Нежилая		МОП		
								Основная	Вспомог ательная	Основная	Вспомог ательная			
	А	2	279	1	Жилая комната		12,0	12,0						2,64
	А	2	279	2	Жилая комната		13,2	13,2						2,64
	А	2	279	3	Кухня		16,0		16,0					2,64
	А	2	279	4	Коридор		9,2		9,2					2,64
	А	2	279	5	Ванная комната		4,2		4,2					2,64
	А	2	279	6	Санузел		2,1		2,1					2,64
		2			итого по кв.279		56,7	25,2	31,5			1,5		2,64
		2	279	7	Лоджия							1,5		2,64
		2												2,64
	А	2	280	1	Жилая комната		11,5	11,5						2,64
	А	2	280	2	Жилая комната		12,7	12,7						2,64
	А	2	280	3	Кухня		18,6		18,6					2,64
	А	2	280	4	Коридор		7,4		7,4					2,64
	А	2	280	5	Ванная комната		4,1		4,1					2,64
		2			итого по кв.280		54,3	24,2	30,1			1,5		2,64
		2	280	6	Лоджия							1,5		2,64
		2												2,64
	А	2	281	1	Жилая комната		17,1	17,1						2,64
	А	2	281	2	Кухня		15,2		15,2					2,64
	А	2	281	3	Коридор		6,2		6,2					2,64
	А	2	281	4	Ванная комната		4,0		4,0					2,64
		2			итого по кв.281		42,5	17,1	25,4			1,4		
		2	281	5	Лоджия							1,4		
		2			Итого по 2 этажу секция 1.5:		483,6	196,9	286,7			17,0		
		2			Секция 1.6									
	А	2	442	1	Жилая комната		12,6	12,6						2,64
	А	2	442	2	Кухня		14,6		14,6					2,64
	А	2	442	3	Коридор		4,9		4,9					2,64
	А	2	442	4	Ванная комната		4,6		4,6					2,64
		2			итого по кв.442		36,7	12,6	24,1			1,5		2,64
		2	442	5	Лоджия							1,5		2,64
		2												2,64
	А	2	443	1	Жилая комната		12,0	12,0						2,64
	А	2	443	2	Жилая комната		12,2	12,2						2,64
	А	2	443	3	Кухня		15,1		15,1					2,64
	А	2	443	4	Коридор		10,7		10,7					2,64
	А	2	443	5	Ванная комната		4,4		4,4					2,64
	А	2	443	6	Санузел		2,3		2,3					2,64
		2			итого по кв.443		56,7	24,2	32,5			1,5		2,64
		2	443	7	Лоджия							1,5		2,64
		2												2,64
	А	2	444	1	Жилая комната, кухня-ниша		21,3	14,1	7,2					2,64
	А	2	444	2	Коридор		3,4		3,4					2,64
	А	2	444	3	Ванная комната		4,5		4,5					2,64
		2			итого по кв. 444		29,2	14,1	15,1			1,2		2,64
		2	444	4	Лоджия							1,2		2,64
		2												2,64
	А	2	445	1	Жилая комната, кухня-ниша		23,2	10,9	7,8					2,64
	А	2	445	2	Коридор				4,5					2,64
	А	2	445	3	Ванная комната				4,4					2,64
		2			итого по кв. 445		27,6	10,9	16,7			1,4		2,64
		2	445	4	Лоджия							1,4		2,64
		2												2,64
	А	2	446	1	Жилая комната		11,1	11,1						2,64
	А	2	446	2	Кухня		18,7		18,7					2,64
	А	2	446	3	Коридор		4,1		4,1					2,64
	А	2	446	4	Ванная комната		4,0		4,0					2,64
		2			итого по кв.446		37,9	11,1	26,8			1,7		2,64
		2	446	5	Лоджия							1,7		2,64
		2												2,64
	А	2	447	1	Жилая комната		13,2	13,2						2,64
	А	2	447	2	Кухня		10,6		10,6					2,64

Дата записи	Литера по плану	Этаж	№ помещения (квартиры)	№ комнаты, кухни, коридора и т.д.	Назначение помещений	Формула подсчета площади по внутреннему обмеру	Общая площадь	Площадь по внутреннему обмеру в том числе:					Площадь лоджий (с учетом поправочных коэффициентов)	Высота помещений по внутреннему обмеру
								Жилая		Нежилая		МОП		
								Основная	Вспомог. ательная	Основная	Вспомог. ательная			
	А	2	447	3	Коридор		9,7		9,7					2,64
	А	2	447	4	Ванная комната		4,0		4,0					2,64
		2			итого по кв.447		37,5	13,2	24,3				1,5	2,64
		2	447	5	Лоджия								1,5	2,64
		2												2,64
	А	2	448	1	Жилая комната		12,1	12,1						2,64
	А	2	448	2	Жилая комната		13,2	13,2						2,64
	А	2	448	3	Кухня		15,0		15,0					2,64
	А	2	448	4	Коридор		5,8		5,8					2,64
	А	2	448	5	Ванная комната		4,0		4,0					2,64
		2			итого по кв.448		50,1	25,3	24,8				2,1	2,64
		2	448	6	Лоджия								2,1	2,64
		2												2,64
	А	2	449	1	Жилая комната		15,8	15,8						2,64
	А	2	449	2	Кухня		13,3		13,3					2,64
	А	2	449	3	Коридор		5,4		5,4					2,64
	А	2	449	4	Ванная комната		4,2		4,2					2,64
		2			итого по кв.449		38,7	15,8	22,9				1,8	2,64
		2	449	5	Лоджия								1,8	2,64
					Итого по 2 этажу секция 1.6:		314,4	127,2	187,2				12,7	
					Итого по 2 этажу :		798,0	324,1	473,9				29,7	
					Секция 1.5									
	А	3	282	1	Жилая комната		15,4	15,4						2,62
	А	3	282	2	Кухня		9,9		9,9					2,62
	А	3	282	3	Коридор		7,3		7,3					2,62
	А	3	282	4	Ванная комната		4,0		4,0					2,62
		3			итого по кв.282		36,6	15,4	21,2				1,6	2,62
		3	282	5	Лоджия								1,6	2,62
		3												2,62
	А	3	283	1	Жилая комната		14,5	14,5						2,62
	А	3	283	2	Кухня		12,8		12,8					2,62
	А	3	283	3	Коридор		4,7		4,7					2,62
	А	3	283	4	Ванная комната		4,1		4,1					2,62
		3			итого по кв.283		36,1	14,5	21,6				1,5	2,62
		3	283	5	Лоджия								1,5	2,62
		3												2,62
	А	3	284	1	Жилая комната		15,9	15,9						2,62
	А	3	284	2	Жилая комната		14,1	14,1						2,62
	А	3	284	3	Кухня		14,2		14,2					2,62
	А	3	284	4	Коридор		6,2		6,2					2,62
	А	3	284	5	Ванная комната		4,5		4,5					2,62
		3			итого по кв.284		54,9	30,0	24,9				1,4	2,62
		3	284	6	Лоджия								1,4	2,62
		3												2,62
	А	3	285	1	Жилая комната		11,1	11,1						2,62
	А	3	285	2	Кухня		16,1		16,1					2,66
	А	3	285	3	Коридор		6,8		6,8					2,66
	А	3	285	4	Ванная комната		4,0		4,0					2,66
		3			итого по кв.285		38,0	11,1	26,9				1,5	
		3	285	5	Лоджия								1,5	
		3												
	А	3	286	1	Жилая комната		11,1	11,1						2,62
	А	3	286	2	Кухня		16,0		16,0					2,66
	А	3	286	3	Коридор		6,8		6,8					2,66
	А	3	286	4	Ванная комната		4,0		4,0					2,66
		3			итого по кв.286		37,9	11,1	26,8				1,7	

Дата записи	Литера по плану	Этаж	№ помещения (квартиры)	№ комнаты, кухни, коридора и т.д.	Назначение помещений	Формула подсчета площади по внутреннему обмеру	Общая площадь	Площадь по внутреннему обмеру в том числе:					Площадь лоджий (с учетом поправочных коэф- циентов)	Высота помещений по внутреннему обмеру
								Жилая		Нежилая		МОП		
								Основная	Вспомог ательная	Основная	Вспомог ательная			
		3	286	5	Лоджия								1,7	
		3												
	А	3	287	1	Жилая комната		12,1	12,1						2,62
	А	3	287	2	Кухня		15,0		15,0					2,66
	А	3	287	3	Коридор		4,8		4,8					2,66
	А	3	287	4	Ванная комната		4,1		4,1					2,66
		3			итого по кв.287		36,0	12,1	23,9				1,5	
		3	287	5	Лоджия								1,5	
		3												
	А	3	288	1	Жилая комната		11,1	11,1						2,62
	А	3	288	2	Кухня		15,6		15,6					2,66
	А	3	288	3	Коридор		4,8		4,8					2,66
	А	3	288	4	Ванная комната		4,2		4,2					2,66
		3			итого по кв.288		35,7	11,1	24,6				1,8	

Дата записи	Литера по плану	Этаж	№ помещения (квартиры)	№ комнаты, кухни, коридора и т.д.	Назначение помещений	Формула подсчета площади по внутреннему обмеру	Общая площадь	Площадь по внутреннему обмеру в том числе:					Площадь лоджий (с учетом подвальных козы- рьков)	Высота помещений по внутреннему обмеру
								Жилая		Нежилая		МОП		
								Основная	Вспомог ательная	Основная	Вспомог ательная			
		3	288	5	Лоджия							1,8		
		3												
	A	3	289	1	Жилая комната		12,1	12,1					2,62	
	A	3	289	2	Жилая комната		13,1	13,1					2,62	
	A	3	289	3	Кухня		17,4		17,4				2,62	
	A	3	289	4	Коридор		8,0		8,0				2,62	
	A	3	289	5	Ванная комната		4,3		4,3				2,62	
		3			итого по кв.289		54,9	25,2	29,7			1,6	2,62	
		3	289	6	Лоджия							1,6	2,62	
		3												
	A	3	290	1	Жилая комната		11,9	11,9					2,62	
	A	3	290	2	Жилая комната		13,2	13,2					2,62	
	A	3	290	3	Кухня		16,2		16,2				2,62	
	A	3	290	4	Коридор		9,1		9,1				2,62	
	A	3	290	5	Ванная комната		4,1		4,1				2,62	
	A	3	290	6	Санузел		2,1		2,1				2,62	
		3			итого по кв.290		56,6	25,1	31,5			1,6	2,62	
		3	290	7	Лоджия							1,6	2,62	
		3												
	A	3	291	1	Жилая комната		11,4	11,4					2,62	
	A	3	291	2	Жилая комната		12,6	12,6					2,62	
	A	3	291	3	Кухня		18,7		18,7				2,62	
	A	3	291	4	Коридор		7,2		7,2				2,62	
	A	3	291	5	Ванная комната		4,0		4,0				2,62	
		3			итого по кв.291		53,9	24,0	29,9			1,5	2,62	
		3	291	6	Лоджия							1,5	2,62	
		3												
	A	3	292	1	Жилая комната		17,0	17,0					2,62	
	A	3	292	2	Кухня		15,2		15,2				2,66	
	A	3	292	3	Коридор		5,9		5,9				2,66	
	A	3	292	4	Ванная комната		4,1		4,1				2,66	
		3			итого по кв.292		42,2	17,0	25,2			1,4		
		3	292	5	Лоджия							1,4		
		3			Итого по 3 этажу секция 1.5:		482,8	196,6	286,2			17,1		
		3				Секция 1.6								
	A	3	450	1	Жилая комната		12,8	12,8					2,64	
	A	3	450	2	Кухня		14,7		14,7				2,64	
	A	3	450	3	Коридор		4,9		4,9				2,64	
	A	3	450	4	Ванная комната		4,4		4,4				2,64	
		3			итого по кв.450		36,8	12,8	24,0			1,7	2,64	
		3	450	5	Лоджия							1,7	2,64	

Дата записи	Литера по плану	Этаж	№ помещения (квартиры)	№ комнаты, кухни, коридора и т.д.	Назначение помещений	Формула подсчета площади по внутреннему обмеру	Общая площадь	Площадь по внутреннему обмеру в том числе:					Площадь лоджий (с учетом подпавших коэф- фициентов)	Высота помещений по внутреннему обмеру
								Жилая		Нежилая		МОП		
								Основная	Вспомог ательная	Основная	Вспомог ательная			
		3												2,64
	A	3	451	1	Жилая комната		12,0	12,0						2,64
	A	3	451	2	Жилая комната		12,2	12,2						2,64
	A	3	451	3	Кухня		15,2		15,2					2,64
	A	3	451	4	Коридор		10,8		10,8					2,64
	A	3	451	5	Ванная комната		4,5		4,5					2,64
	A	3	451	6	Санузел		2,2		2,2					2,64
					итого по кв.451		56,9	24,2	32,7				1,5	2,64
		3	451	7	Лоджия								1,5	2,64
		3												2,64
	A	3	452	1	Жилая комната, кухня-ниша		21,3	14,1	7,2					2,64
	A	3	452	2	Коридор		3,4		3,4					2,64
	A	3	452	3	Ванная комната		4,4		4,4					2,64
					итого по кв. 452		29,1	14,1	15,0				1,2	2,64
		3	452	4	Лоджия								1,2	2,64
		3												2,64
	A	3	453	1	Жилая комната, кухня-ниша		23,0	10,7	7,8					2,64
	A	3	453	2	Коридор				4,5					2,64
	A	3	453	3	Ванная комната				4,4					2,64
					итого по кв. 453		27,4	10,7	16,7				1,5	2,64
		3	453	4	Лоджия								1,5	2,64
		3												2,64
	A	3	454	1	Жилая комната		11,2	11,2						2,64
	A	3	454	2	Кухня		18,7		18,7					2,64
	A	3	454	3	Коридор		4,1		4,1					2,64
	A	3	454	4	Ванная комната		4,0		4,0					2,64
					итого по кв.454		38,0	11,2	26,8				1,7	2,64
		3	454	5	Лоджия								1,7	2,64
		3												2,64
	A	3	455	1	Жилая комната		13,0	13,0						2,64
	A	3	455	2	Кухня		10,6		10,6					2,64
	A	3	455	3	Коридор		9,6		9,6					2,64
	A	3	455	4	Ванная комната		3,9		3,9					2,64
					итого по кв.455		37,1	13,0	24,1				1,6	2,64
		3	455	5	Лоджия								1,6	2,64
		3												2,64
	A	3	456	1	Жилая комната		12,0	12,0						2,64
	A	3	456	2	Жилая комната		13,2	13,2						2,64
	A	3	456	3	Кухня		14,8		14,8					2,64
	A	3	456	4	Коридор		5,9		5,9					2,64
	A	3	456	5	Ванная комната		4,0		4,0					2,64
					итого по кв.456		49,9	25,2	24,7				2,1	2,64
		3	456	6	Лоджия								2,1	2,64
		3												2,64
	A	3	457	1	Жилая комната		15,9	15,9						2,64
	A	3	457	2	Кухня		13,3		13,3					2,64
	A	3	457	3	Коридор		5,4		5,4					2,64
	A	3	457	4	Ванная комната		4,3		4,3					2,64
					итого по кв.457		38,9	15,9	23,0				1,7	2,64
		3	457	5	Лоджия								1,7	2,64
					Итого по 3 этажу секция 1.6:		314,1	127,1	187,0				13,0	
					Итого по 3 этажу		796,9	323,7	473,2				30,1	
						Секция 1.5								
	A	4	293	1	Жилая комната		15,4	15,4						2,62
	A	4	293	2	Кухня		9,9		9,9					2,62
	A	4	293	3	Коридор		7,1		7,1					2,62
	A	4	293	4	Ванная комната		4,0		4,0					2,62
		4			итого по кв.293		36,4	15,4	21,0				1,6	2,62
		4	293	5	Лоджия								1,6	2,62

Дата записи	Литера по плану	Этаж	№ помещения (квартиры)	№ комнаты, кухни, коридора и т.д.	Назначение помещений	Формула подсчета площади по внутреннему обмеру	Общая площадь	Площадь по внутреннему обмеру в том числе:					Площадь лоджий (с учетом поправочных коэф-циентов)	Высота помещений по внутреннему обмеру
								Жилая		Нежилая		МОП		
								Основная	Вспомогательная	Основная	Вспомогательная			
		4												2,62
	А	4	294	1	Жилая комната		14,6	14,6						2,62
	А	4	294	2	Кухня		12,7		12,7					2,62
	А	4	294	3	Коридор		4,7		4,7					2,62
	А	4	294	4	Ванная комната		3,9		3,9					2,62
		4			итого по кв.294		35,9	14,6	21,3				1,5	2,62
		4	294	5	Лоджия								1,5	2,62
		4												2,62
	А	4	295	1	Жилая комната		15,6	15,6						2,62
	А	4	295	2	Жилая комната		14,0	14,0						2,62
	А	4	295	3	Кухня		14,2		14,2					2,62
	А	4	295	4	Коридор		6,3		6,3					2,62
	А	4	295	5	Ванная комната		4,7		4,7					2,62
		4			итого по кв.295		54,8	29,6	25,2				1,4	2,62
		4	295	6	Лоджия								1,4	2,62
		4												2,62
	А	4	296	1	Жилая комната		11,1	11,1						2,62
	А	4	296	2	Кухня		16,1		16,1					2,66
	А	4	296	3	Коридор		6,7		6,7					2,66
	А	4	296	4	Ванная комната		4,0		4,0					2,66
					итого по кв.296		37,9	11,1	26,8				1,5	
		4	296	5	Лоджия								1,5	
		4												
	А	4	297	1	Жилая комната		11,1	11,1						2,62
	А	4	297	2	Кухня		16,0		16,0					2,66
	А	4	297	3	Коридор		6,7		6,7					2,66
	А	4	297	4	Ванная комната		4,0		4,0					2,66
					итого по кв.297		37,8	11,1	26,7				1,7	
		4	297	5	Лоджия								1,7	
	А	4	298	1	Жилая комната		12,1	12,1						2,62
	А	4	298	2	Кухня		15,1		15,1					2,66
	А	4	298	3	Коридор		4,9		4,9					2,66
	А	4	298	4	Ванная комната		4,0		4,0					2,66
					итого по кв.298		36,1	12,1	24,0				1,5	
		4	298	5	Лоджия								1,5	
		4												
	А	4	299	1	Жилая комната		11,1	11,1						2,62
	А	4	299	2	Кухня		15,7		15,7					2,66
	А	4	299	3	Коридор		4,8		4,8					2,66
	А	4	299	4	Ванная комната		4,1		4,1					2,66
					итого по кв.299		35,7	11,1	24,6				1,8	
		4	299	5	Лоджия								1,8	
		4												
	А	4	300	1	Жилая комната		12,1	12,1						2,62
	А	4	300	2	Жилая комната		12,9	12,9						2,62
	А	4	300	3	Кухня		17,3		17,3					2,62
	А	4	300	4	Коридор		8,1		8,1					2,62
	А	4	300	5	Ванная комната		4,2		4,2					2,62
					итого по кв.300		54,6	25,0	29,6				1,6	2,62
		4	300	6	Лоджия								1,6	2,62
		4												
	А	4	301	1	Жилая комната		11,9	11,9						2,62
	А	4	301	2	Жилая комната		13,1	13,1						2,62
	А	4	301	3	Кухня		15,9		15,9					2,62
	А	4	301	4	Коридор		9,1		9,1					2,62
	А	4	301	5	Ванная комната		4,3		4,3					2,62
	А	4	301	6	Санузел		2,0		2,0					2,62
					итого по кв.301		56,3	25,0	31,3				1,5	2,62

Дата записи	Литера по плану	Этаж	№ помещения (квартиры)	№ комнаты, кухни, коридора и т.д.	Назначение помещений	Формула подсчета площади по внутреннему обмеру	Общая площадь	Площадь по внутреннему обмеру в том числе:					Площадь лоджий (с учетом поправочных коэф- тов)	Высота помещений по внутреннему обмеру
								Жилая		Нежилая		МОП		
								Основная	Вспомог- ательная	Основная	Вспомог- ательная			
		4	301	7	Лоджия								1,5	2,62
		4												
	А	4	302	1	Жилая комната		11,4	11,4						2,62
	А	4	302	2	Жилая комната		12,7	12,7						2,62
	А	4	302	3	Кухня		18,7		18,7					2,62
	А	4	302	4	Коридор		7,0		7,0					2,62
	А	4	302	5	Ванная комната		4,0		4,0					2,62
					итого по кв.302		53,8	24,1	29,7				1,5	2,62
		4	302	6	Лоджия								1,5	2,62
		4												
	А	4	303	1	Жилая комната		17,0	17,0						2,62
	А	4	303	2	Кухня		15,1		15,1					2,66
	А	4	303	3	Коридор		6,0		6,0					2,66
	А	4	303	4	Ванная комната		4,1		4,1					2,66
					итого по кв.303		42,2	17,0	25,2				1,4	
		4	303	5	Лоджия								1,4	
		4			Итого по 4 этажу секция 1.5:		481,5	196,1	285,4				17,0	
		4				Секция 1.6								
	А	4	458	1	Жилая комната		12,7	12,7						
	А	4	458	2	Кухня		14,8		14,8					2,64
	А	4	458	3	Коридор		4,9		4,9					2,64
	А	4	458	4	Ванная комната		4,4		4,4					2,64
					итого по кв.458		36,8	12,7	24,1				1,7	2,64
		4	458	5	Лоджия								1,7	2,64
		4												2,64
	А	4	459	1	Жилая комната		12,0	12,0						2,64
	А	4	459	2	Жилая комната		12,3	12,3						2,64
	А	4	459	3	Кухня		15,1		15,1					2,64
	А	4	459	4	Коридор		10,6		10,6					2,64
	А	4	459	5	Ванная комната		4,4		4,4					2,64
	А	4	459	6	Санузел		2,3		2,3					2,64
					итого по кв.459		56,7	24,3	32,4				1,5	2,64
		4	459	7	Лоджия								1,5	2,64
		4												2,64
	А	4	460	1	Жилая комната, кухня-ниша		21,4	14,2	7,2					2,64
	А	4	460	2	Коридор		3,4		3,4					2,64
	А	4	460	3	Ванная комната		4,5		4,5					2,64
					итого по кв. 460		29,3	14,2	15,1				1,2	
		4	460	4	Лоджия								1,2	2,64
		4												2,64
	А	4	461	1	Жилая комната, кухня-ниша		23,4	11,1	7,8					2,64
	А	4	461	2	Коридор				4,5					2,64
	А	4	461	3	Ванная комната			4,5	4,5					2,64
					итого по кв. 461		27,9	11,1	16,8				1,4	2,64
		4	461	4	Лоджия								1,4	2,64
		4												2,64
	А	4	462	1	Жилая комната		11,3	11,3						2,64
	А	4	462	2	Кухня		18,7		18,7					2,64
	А	4	462	3	Коридор		4,0		4,0					2,64
	А	4	462	4	Ванная комната		4,0		4,0					2,64
					итого по кв.462		38,0	11,3	26,7				1,7	2,64
		4	462	5	Лоджия								1,7	2,64
		4												2,64
	А	4	463	1	Жилая комната		13,1	13,1						2,64
	А	4	463	2	Кухня		10,6		10,6					2,64
	А	4	463	3	Коридор		9,6		9,6					2,64
	А	4	463	4	Ванная компната		4,0		4,0					2,64
					итого по кв.463		37,3	13,1	24,2				1,6	2,64
		4	463	5	Лоджия								1,6	2,64
		4												2,64

Дата записи	Литера по плану	Этаж	№ помещения (квартиры)	№ комнаты, кухни, коридора и т.д.	Назначение помещений	Формула подсчета площади по внутреннему обмеру	Общая площадь	Площадь по внутреннему обмеру в том числе:					Площадь лоджий (с учетом доплатных коэф- тов)	Высота помещений по внутреннему обмеру
								Жилая		Нежилая		МОП		
								Основная	Вспомог ательная	Основная	Вспомог ательная			
	А	4	464	1	Жилая комната		12,1	12,1						2,64
	А	4	464	2	Жилая комната		13,3	13,3						2,64
	А	4	464	3	Кухня		14,9		14,9					2,64
	А	4	464	4	Коридор		5,8		5,8					2,64
	А	4	464	5	Ванная комната		3,9		3,9					2,64
					итого по кв.464		50,0	25,4	24,6				2,1	2,64
		4	464	6	Лоджия								2,1	2,64
		4												2,64
	А	4	465	1	Жилая комната		15,9	15,9						2,64
	А	4	465	2	Кухня		13,4		13,4					2,64
	А	4	465	3	Коридор		5,4		5,4					2,64
	А	4	465	4	Ванная комната		4,3		4,3					2,64
					итого по кв.465		39,0	15,9	23,1				1,8	
		4	465	5	Лоджия								1,8	2,64
					Итого по 4 этажу секция 1.6:		315,0	128,0	187,0				13,0	
					Итого по 4 этажу		796,5	324,1	472,4				30,0	
					Секция 1.5									
	А	5	304	1	Жилая комната		15,4	15,4						2,62
	А	5	304	2	Кухня		9,8		9,8					2,62
	А	5	304	3	Коридор		7,2		7,2					2,62
	А	5	304	4	Ванная комната		4,1		4,1					2,62
		5			итого по кв.304		36,5	15,4	21,1				1,6	2,62
		5	304	5	Лоджия								1,6	2,62
		5												2,62
	А	5	305	1	Жилая комната		14,7	14,7						2,62
	А	5	305	2	Кухня		12,8		12,8					2,62
	А	5	305	3	Коридор		4,7		4,7					2,62
	А	5	305	4	Ванная комната		4,0		4,0					2,62
					итого по кв.305		36,2	14,7	21,5				1,5	2,62
		5	305	5	Лоджия								1,5	2,62
		5												2,62
	А	5	306	1	Жилая комната		15,9	15,9						2,62
	А	5	306	2	Жилая комната		13,9	13,9						2,62
	А	5	306	3	Кухня		14,3		14,3					2,62
	А	5	306	4	Коридор		6,2		6,2					2,62
	А	5	306	5	Ванная комната		4,5		4,5					2,62
					итого по кв.306		54,8	29,8	25,0				1,4	2,62
		5	306	6	Лоджия								1,4	2,62
		5												2,62
	А	5	307	1	Жилая комната		11,1	11,1						2,62
	А	5	307	2	Кухня		16,1		16,1					2,66
	А	5	307	3	Коридор		6,8		6,8					2,66
	А	5	307	4	Ванная комната		4,0		4,0					2,66
					итого по кв.307		38,0	11,1	26,9				1,5	
		5	307	5	Лоджия								1,5	
		5												
	А	5	308	1	Жилая комната		11,0	11,0						2,62
	А	5	308	2	Кухня		16,0		16,0					2,66
	А	5	308	3	Коридор		6,9		6,9					2,66
	А	5	308	4	Ванная комната		4,0		4,0					2,66
					итого по кв.308		37,9	11,0	26,9				1,7	
		5	308	5	Лоджия								1,7	
		5												
	А	5	309	1	Жилая комната		12,1	12,1						2,62

Дата записи	Литера по плану	Этаж	№ помещения (квартиры)	№ комнаты, кухни, коридора и т.д.	Назначение помещений	Формула подсчета площади по внутреннему обмеру	Общая площадь	Площадь по внутреннему обмеру в том числе:					Площадь лоджий (с учетом подвальных козы- рьков)	Высота помещений по внутреннему обмеру
								Жилая		Нежилая		МОП		
								Основная	Вспомог ательная	Основная	Вспомог ательная			
	А	5	309	2	Кухня		15,0		15,0					2,66
	А	5	309	3	Коридор		4,8		4,8					2,66
	А	5	309	4	Ванная комната		4,1		4,1					2,66
					итого по кв.309		36,0	12,1	23,9				1,6	
		5	309	5	Лоджия								1,6	
		5												
	А	5	310	1	Жилая комната		11,2	11,2						2,62
	А	5	310	2	Кухня		15,7		15,7					2,66
	А	5	310	3	Коридор		4,9		4,9					2,66
	А	5	310	4	Ванная комната		4,1		4,1					2,66
					итого по кв.310		35,9	11,2	24,7				1,8	
		5	310	5	Лоджия								1,8	
		5												
	А	5	311	1	Жилая комната		12,2	12,2						2,62
	А	5	311	2	Жилая комната		12,8	12,8						2,62
	А	5	311	3	Кухня		17,4		17,4					2,62
	А	5	311	4	Коридор		8,1		8,1					2,62
	А	5	311	5	Ванная комната		4,3		4,3					2,62
					итого по кв.311		54,8	25,0	29,8				1,6	
		5	311	6	Лоджия								1,6	2,62
		5												
	А	5	312	1	Жилая комната		11,9	11,9						2,62
	А	5	312	2	Жилая комната		13,2	13,2						2,62
	А	5	312	3	Кухня		16,0		16,0					2,62
	А	5	312	4	Коридор		9,1		9,1					2,62
	А	5	312	5	Ванная комната		4,3		4,3					2,62
	А	5	312	6	Санузел		2,1		2,1					2,62
					итого по кв.312		56,6	25,1	31,5				1,6	2,62
		5	312	7	Лоджия								1,6	2,62
		5												
	А	5	313	1	Жилая комната		11,5	11,5						2,62
	А	5	313	2	Жилая комната		12,6	12,6						2,62
	А	5	313	3	Кухня		18,7		18,7					2,62
	А	5	313	4	Коридор		7,2		7,2					2,62
	А	5	313	5	Ванная комната		4,0		4,0					2,62
					итого по кв.313		54,0	24,1	29,9				1,6	2,62
		5	313	6	Лоджия								1,6	2,62
		5												
	А	5	314	1	Жилая комната		17,1	17,1						2,62
	А	5	314	2	Кухня		15,2		15,2					2,66
	А	5	314	3	Коридор		6,1		6,1					2,66
	А	5	314	4	Ванная комната		4,1		4,1					2,66
					итого по кв.314		42,5	17,1	25,4				1,4	
		5	314	5	Лоджия								1,4	
					Итого по 5 этажу секция 1.5:		483,2	196,6	286,6				17,3	
					Секция 1.6									
	А	5	466	1	Жилая комната		12,8	12,8						2,62
	А	5	466	2	Кухня		14,7		14,7					2,62
	А	5	466	3	Коридор		4,8		4,8					2,62
	А	5	466	4	Ванная комната		4,5		4,5					2,62
					итого по кв.466		36,8	12,8	24,0				1,7	2,62
		5	466	5	Лоджия								1,7	2,62
		5												2,62
	А	5	467	1	Жилая комната		12,1	12,1						2,62
	А	5	467	2	Жилая комната		12,3	12,3						2,62
	А	5	467	3	Кухня		15,1		15,1					2,62
	А	5	467	4	Коридор		10,4		10,4					2,62
	А	5	467	5	Ванная комната		4,4		4,4					2,62
	А	5	467	6	Санузел		2,3		2,3					2,62
					итого по кв.467		56,6	24,4	32,2				1,5	2,62
		5	467	7	Лоджия								1,5	2,62
		5												2,62

Дата записи	Литера по плану	Этаж	№ помещения (квартиры)	№ комнаты, кухни, коридора и т.д.	Назначение помещений	Формула подсчета площади по внутреннему обмеру	Общая площадь	Площадь по внутреннему обмеру в том числе:					Площадь лоджий (с учетом подпавочных коэф-тов)	Высота помещений по внутреннему обмеру
								Жилая		Нежилая		МОП		
								Основная	Вспомог ательная	Основная	Вспомог ательная			
	А	5	468	1	Жилая комната. кухня-ниша		21,2	14,0	7,2					2,62
	А	5	468	2	Коридор		3,4		3,4					2,62
	А	5	468	3	Ванная комната		4,5		4,5					2,62
					итого по кв. 468		29,1	14,0	15,1				1,2	2,62
		5	468	4	Лоджия								1,2	2,62
		5												2,62
	А	5	469	1	Жилая комната, кухня-ниша		23,2	10,9	7,8					2,62
	А	5	469	2	Коридор				4,5					2,62
	А	5	469	3	Ванная комната			4,5	4,5					2,62
					итого по кв. 469		27,7	10,9	16,8				1,4	2,62
		5	469	4	Лоджия								1,4	2,62
		5												2,62
	А	5	470	1	Жилая комната		11,2	11,2						2,62
	А	5	470	2	Кухня		18,6		18,6					2,62
	А	5	470	3	Коридор		4,0		4,0					2,62
	А	5	470	4	Ванная комната		3,9		3,9					2,62
					итого по кв.470		37,7	11,2	26,5				1,7	2,62
		5	470	5	Лоджия								1,7	2,62
		5												2,62
	А	5	471	1	Жилая комната		13,0	13,0						2,62
	А	5	471	2	Кухня		10,6		10,6					2,62
	А	5	471	3	Коридор		9,6		9,6					2,62
	А	5	471	4	Ванная комната		3,9		3,9					2,62
					итого по кв.471		37,1	13,0	24,1				1,6	2,62
		5	471	5	Лоджия								1,6	2,62
		5												2,62
	А	5	472	1	Жилая комната		12,1	12,1						2,62
	А	5	472	2	Жилая комната		13,3	13,3						2,62
	А	5	472	3	Кухня		15,0		15,0					2,62
	А	5	472	4	Коридор		5,9		5,9					2,62
	А	5	472	5	Ванная комната		4,0		4,0					2,62
					итого по кв.472		50,3	25,4	24,9				2,1	2,62
		5	472	6	Лоджия								2,1	2,62
		5												2,62
	А	5	473	1	Жилая комната		15,9	15,9						2,62
	А	5	473	2	Кухня		13,4		13,4					2,62
	А	5	473	3	Коридор		5,3		5,3					2,62
	А	5	473	4	Ванная комната		4,2		4,2					2,62
					итого по кв.473		38,8	15,9	22,9				1,7	2,62
		5	473	5	Лоджия								1,7	2,62
					Итого по 5 этажу секция 1.6:		314,1	127,6	186,5				12,9	
					Итого по 5 этажу		797,3	324,2	473,1				30,2	
					Секция 1.5									
	А	6	315	1	Жилая комната		15,5	15,5						2,64
	А	6	315	2	Кухня		9,9		9,9					2,64
	А	6	315	3	Коридор		7,2		7,2					2,64
	А	6	315	4	Ванная комната		4,1		4,1					2,64
					итого по кв.315		36,7	15,5	21,2				1,6	
		6	315	5	Лоджия								1,6	
	А	6	316	1	Жилая комната		14,7	14,7						2,64
	А	6	316	2	Кухня		12,8		12,8					2,64
	А	6	316	3	Коридор		4,7		4,7					2,64
	А	6	316	4	Ванная комната		4,0		4,0					2,64

Дата записи	Литера по плану	Этаж	№ помещения (квартиры)	№ комнаты, кухни, коридора и т.д.	Назначение помещений	Формула подсчета площади по внутреннему обмеру	Общая площадь	Площадь по внутреннему обмеру в том числе:					Площадь лоджий (с учетом поправочных коэф.)	Высота помещений по внутреннему обмеру
								Жилая		Нежилая		МОП		
								Основная	Вспомог ательная	Основная	Вспомог ательная			
					итого по кв.316	36,2	14,7	21,5				1,5		
		6	316	5	Лоджия							1,5		
	А	6	317	1	Жилая комната		16,0	16,0					2,64	
	А	6	317	2	Жилая комната		13,9	13,9					2,64	
	А	6	317	3	Кухня		14,1		14,1				2,64	
	А	6	317	4	Коридор		6,2		6,2				2,64	
	А	6	317	5	Ванная комната		4,5		4,5				2,64	
					итого по кв.317		54,7	29,9	24,8			1,4		
		6	317	6	Лоджия							1,4		
	А	6	318	1	Жилая комната		11,1	11,1					2,64	
	А	6	318	2	Кухня		16,1		16,1				2,64	
	А	6	318	3	Коридор		6,7		6,7				2,64	
	А	6	318	4	Ванная комната		4,0		4,0				2,64	
					итого по кв.318		37,9	11,1	26,8			1,5		
		6	318	5	Лоджия							1,5		
	А	6	319	1	Жилая комната		11,1	11,1					2,64	
	А	6	319	2	Кухня		16,1		16,1				2,64	
	А	6	319	3	Коридор		6,9		6,9				2,64	
	А	6	319	4	Ванная комната		4,1		4,1				2,64	
					итого по кв.319		38,2	11,1	27,1			1,7		
		6	319	5	Лоджия							1,7		
	А	6	320	1	Жилая комната		12,1	12,1					2,64	
	А	6	320	2	Кухня		15,1		15,1				2,64	
	А	6	320	3	Коридор		4,9		4,9				2,64	
	А	6	320	4	Ванная комната		4,1		4,1				2,64	
					итого по кв.320		36,2	12,1	24,1			1,5		
		6	320	5	Лоджия							1,5		
	А	6	321	1	Жилая комната		11,2	11,2					2,64	
	А	6	321	2	Кухня		15,6		15,6				2,64	
	А	6	321	3	Коридор		4,8		4,8				2,64	
	А	6	321	4	Ванная комната		4,1		4,1				2,64	
					итого по кв.321		35,7	11,2	24,5			1,8		
		6	321	5	Лоджия							1,8		
	А	6	322	1	Жилая комната		12,3	12,3					2,64	
	А	6	322	2	Жилая комната		13,0	13,0					2,64	
	А	6	322	3	Кухня		17,2		17,2				2,64	
	А	6	322	4	Коридор		8,1		8,1				2,64	
	А	6	322	5	Ванная комната		4,3		4,3				2,64	
					итого по кв.322		54,9	25,3	29,6			1,7		
		6	322	6	Лоджия							1,7		
	А	6	323	1	Жилая комната		12,0	12,0					2,64	
	А	6	323	2	Жилая комната		13,2	13,2					2,64	
	А	6	323	3	Кухня		15,9		15,9				2,64	
	А	6	323	4	Коридор		9,1		9,1				2,64	
	А	6	323	5	Ванная комната		4,3		4,3				2,64	
	А	6	323	6	Санузел		2,1		2,1				2,64	
					итого по кв.323		56,6	25,2	31,4			1,5		
		6	323	7	Лоджия							1,5		
	А	6	324	1	Жилая комната		11,5	11,5					2,64	
	А	6	324	2	Жилая комната		12,6	12,6					2,64	
	А	6	324	3	Кухня		18,7		18,7				2,64	
	А	6	324	4	Коридор		7,2		7,2				2,64	
	А	6	324	5	Ванная комната		4,1		4,1				2,64	
					итого по кв.324		54,1	24,1	30,0			1,5		

Дата записи	Литера по плану	Этаж	№ помещения (квартиры)	№ комнаты, кухни, коридора и т.д.	Назначение помещений	Формула подсчета площади по внутреннему обмеру	Общая площадь	Площадь по внутреннему обмеру в том числе:					Площадь лоджий (с учетом поправочных коэф. Высота помещений по внутреннему обмеру)
								Жилая		Нежилая		МОП	
								Основная	Вспомог ательная	Основная	Вспомог ательная		
		6	324	6	Лоджия							1,5	
	А	6	325	1	Жилая комната		17,0	17,0					2,64
	А	6	325	2	Кухня		15,1		15,1				2,64
	А	6	325	3	Коридор		6,1		6,1				2,64
	А	6	325	4	Ванная комната		4,1		4,1				2,64
					итого по кв.325		42,3	17,0	25,3			1,4	
		6	325	5	Лоджия							1,4	
					Итого по 6 этажу секция 1.5:		483,5	197,2	286,3			17,1	
						Секция 1.6							
	А	6	474	1	Жилая комната		12,7	12,7					2,63
	А	6	474	2	Кухня		14,7		14,7				2,63
	А	6	474	3	Коридор		4,9		4,9				2,63
	А	6	474	4	Ванная комната		4,5		4,5				2,63
					итого по кв.458		36,8	12,7	24,1			1,7	
		6	474	5	Лоджия							1,7	
	А	6	475	1	Жилая комната		12,2	12,2					2,63
	А	6	475	2	Жилая комната		12,2	12,2					2,63
	А	6	475	3	Кухня		15,0		15,0				2,63
	А	6	475	4	Коридор		10,7		10,7				2,63
	А	6	475	5	Ванная комната		4,4		4,4				2,63
	А	6	475	6	Санузел		2,2		2,2				2,63
					итого по кв.459		56,7	24,4	32,3			1,5	
		6	475	7	Лоджия							1,5	
	А	6	476	1	Жилая комната, кухня-ниша		21,2	14,0	7,2				2,63
	А	6	476	2	Коридор		3,3		3,3				2,63
	А	6	476	3	Ванная комната		4,4		4,4				2,63
					итого по кв. 460		28,9	14,0	14,9			1,2	
		6	476	4	Лоджия							1,2	
	А	6	477	1	Жилая комната, кухня-ниша		23,3	11,0	7,8				2,63
	А	6	477	2	Коридор				4,5				2,63
	А	6	477	3	Ванная комната			4,2	4,2				2,63
					итого по кв. 461		27,5	11,0	16,5			1,4	
		6	477	4	Лоджия							1,4	
	А	6	478	1	Жилая комната		11,2	11,2					2,63
	А	6	478	2	Кухня		18,6		18,6				2,63
	А	6	478	3	Коридор		4,0		4,0				2,63
	А	6	478	4	Ванная комната		3,9		3,9				2,63
					итого по кв.462		37,7	11,2	26,5			1,7	
		6	478	5	Лоджия							1,7	
	А	6	479	1	Жилая комната		13,0	13,0					2,63
	А	6	479	2	Кухня		10,5		10,5				2,63
	А	6	479	3	Коридор		9,7		9,7				2,63
	А	6	479	4	Ванная комната		4,0		4,0				2,63
					итого по кв.463		37,2	13,0	24,2			1,6	
		6	479	5	Лоджия							1,6	
	А	6	480	1	Жилая комната		12,1	12,1					2,63
	А	6	480	2	Жилая комната		13,2	13,2					2,63
	А	6	480	3	Кухня		14,7		14,7				2,63
	А	6	480	4	Коридор		5,8		5,8				2,63
	А	6	480	5	Ванная комната		3,9		3,9				2,63
					итого по кв.464		49,7	25,3	24,4			2,1	
		6	480	6	Лоджия							2,1	
	А	6	481	1	Жилая комната		15,8	15,8					2,63

Дата записи	Литера по плану	Этаж	№ помещения (квартиры)	№ комнаты, кухни, коридора и т.д.	Назначение помещений	Формула подсчета площади по внутреннему обмеру	Общая площадь	Площадь по внутреннему обмеру в том числе:					Площадь лоджий (с учетом подправочных коэф- фициентов)	Высота помещений по внутреннему обмеру
								Жилая		Нежилая		МОП		
								Основная	Вспомог- ательная	Основная	Вспомог- ательная			
	А	6	481	2	Кухня		13,3		13,3					2,63
	А	6	481	3	Коридор		5,4		5,4					2,63
	А	6	481	4	Ванная комната		4,2		4,2					2,63
					итого по кв.465		38,7	15,8	22,9				1,7	
		6	481	5	Лоджия								1,7	
					Итого по 6 этажу секция 1.6:		313,2	127,4	185,8				12,9	
					Итого по 6 этажу:		796,7	324,6	472,1				30,0	
					Секция 1.5									
	А	7	326	1	Жилая комната		15,4	15,4						2,64
	А	7	326	2	Кухня		9,8		9,8					2,64
	А	7	326	3	Коридор		7,2		7,2					2,64
	А	7	326	4	Ванная комната		4,1		4,1					2,64
					итого по кв.326		36,5	15,4	21,1				1,6	
		7	326	5	Лоджия								1,6	
	А	7	327	1	Жилая комната		14,6	14,6						2,64
	А	7	327	2	Кухня		12,7		12,7					2,64
	А	7	327	3	Коридор		4,8		4,8					2,64
	А	7	327	4	Ванная комната		3,9		3,9					2,64
					итого по кв.327		36,0	14,6	21,4				1,5	
		7	327	5	Лоджия								1,5	
	А	7	328	1	Жилая комната		16,0	16,0						2,64
	А	7	328	2	Жилая комната		13,9	13,9						2,64
	А	7	328	3	Кухня		14,1		14,1					2,64
	А	7	328	4	Коридор		6,2		6,2					2,64
	А	7	328	5	Ванная комната		4,5		4,5					2,64
					итого по кв.328		54,7	29,9	24,8				1,4	
		7	328	6	Лоджия								1,4	
	А	7	329	1	Жилая комната		11,1	11,1						2,64
	А	7	329	2	Кухня		15,9		15,9					2,64
	А	7	329	3	Коридор		6,6		6,6					2,64
	А	7	329	4	Ванная комната		4,0		4,0					2,64
					итого по кв.329		37,6	11,1	26,5				1,5	
		7	329	5	Лоджия								1,5	
	А	7	330	1	Жилая комната		11,1	11,1						2,64
	А	7	330	2	Кухня		16,0		16,0					2,64
	А	7	330	3	Коридор		6,9		6,9					2,64
	А	7	330	4	Ванная комната		4,0		4,0					2,64
					итого по кв.330		38,0	11,1	26,9				1,7	
		7	330	5	Лоджия								1,7	
	А	7	331	1	Жилая комната		12,1	12,1						2,64
	А	7	331	2	Кухня		14,8		14,8					2,64
	А	7	331	3	Коридор		4,9		4,9					2,64
	А	7	331	4	Ванная комната		4,1		4,1					2,64
					итого по кв.331		35,9	12,1	23,8				1,5	
		7	331	5	Лоджия								1,5	
	А	7	332	1	Жилая комната		11,1	11,1						2,64
	А	7	332	2	Кухня		15,4		15,4					2,64
	А	7	332	3	Коридор		4,8		4,8					2,64
	А	7	332	4	Ванная комната		4,1		4,1					2,64
					итого по кв.332		35,4	11,1	24,3				1,8	
		7	332	5	Лоджия								1,8	
	А	7	333	1	Жилая комната		12,2	12,2						2,64
	А	7	333	2	Жилая комната		13,0	13,0						2,64

Дата записи	Литера по плану	Этаж	№ помещения (квартиры)	№ комнаты, кухни, коридора и т.д.	Назначение помещений	Формула подсчета площади по внутреннему обмеру	Общая площадь	Площадь по внутреннему обмеру в том числе:					Площадь лоджий (с учетом поправочных коэф- тов)	Высота помещений по внутреннему обмеру
								Жилая		Нежилая		МОП		
								Основная	Вспомог ательная	Основная	Вспомог ательная			
	А	7	333	3	Кухня		17,2		17,2					2,64
	А	7	333	4	Коридор		8,2		8,2					2,64
	А	7	333	5	Ванная комната		4,3		4,3					2,64
					итого по кв.333		54,9	25,2	29,7				1,6	
		7	333	6	Лоджия								1,6	
	А	7	334	1	Жилая комната		12,0	12,0						2,64
	А	7	334	2	Жилая комната		13,3	13,3						2,64
	А	7	334	3	Кухня		15,9		15,9					2,64
	А	7	334	4	Коридор		9,1		9,1					2,64
	А	7	334	5	Ванная комната		4,3		4,3					2,64
	А	7	334	6	Санузел		2,1		2,1					2,64
					итого по кв.334		56,7	25,3	31,4				1,5	
		7	334	7	Лоджия								1,5	
	А	7	335	1	Жилая комната		11,5	11,5						2,64
	А	7	335	2	Жилая комната		12,7	12,7						2,64
	А	7	335	3	Кухня		18,6		18,6					2,64
	А	7	335	4	Коридор		7,2		7,2					2,64
	А	7	335	5	Ванная комната		4,2		4,2					2,64
					итого по кв.335		54,2	24,2	30,0				1,5	
		7	335	6	Лоджия								1,5	
	А	7	336	1	Жилая комната		17,1	17,1						2,64
	А	7	336	2	Кухня		15,2		15,2					2,64
	А	7	336	3	Коридор		6,0		6,0					2,64
	А	7	336	4	Ванная комната		4,1		4,1					2,64
					итого по кв.336		42,4	17,1	25,3				1,4	
		7	336	5	Лоджия								1,4	
					Итого по 7 этажу секция 1.5:		482,3	197,1	285,2				17,0	
					Секция 1.6									
	А	7	482	1	Жилая комната		12,7	12,7						2,64
	А	7	482	2	Кухня		14,5		14,5					2,64
	А	7	482	3	Коридор		4,7		4,7					2,64
	А	7	482	4	Ванная комната		4,4		4,4					2,64
					итого по кв.482		36,3	12,7	23,6				1,7	
		7	482	5	Лоджия								1,7	
	А	7	483	1	Жилая комната		11,9	11,9						2,64
	А	7	483	2	Жилая комната		12,1	12,1						2,64
	А	7	483	3	Кухня		14,9		14,9					2,64
	А	7	483	4	Коридор		10,7		10,7					2,64
	А	7	483	5	Ванная комната		4,4		4,4					2,64
	А	7	483	6	Санузел		2,3		2,3					2,64
					итого по кв.483		56,3	24,0	32,3				1,6	
		7	483	7	Лоджия								1,6	
	А	7	484	1	Жилая комната, кухня-ниша		21,2	14,0	7,2					2,64
	А	7	484	2	Коридор		3,4		3,4					2,64
	А	7	484	3	Ванная комната		4,5		4,5					2,64
					итого по кв. 484		29,1	14,0	15,1				1,2	
		7	484	4	Лоджия								1,2	
	А	7	485	1	Жилая комната, кухня-ниша		23,2	10,9	7,8					2,64
	А	7	485	2	Коридор				4,5					2,64
	А	7	485	3	Ванная комната				4,3					2,64
					итого по кв. 485		27,5	10,9	16,6				1,4	
		7	485	4	Лоджия								1,4	
	А	7	486	1	Жилая комната		11,2	11,2						2,64
	А	7	486	2	Кухня		18,6		18,6					2,64
	А	7	486	3	Коридор		4,0		4,0					2,64

Дата записи	Литера по плану	Этаж	№ помещения (квартиры)	№ комнаты, кухни, коридора и т.д.	Назначение помещений	Формула подсчета площади по внутреннему обмеру	Общая площадь	Площадь по внутреннему обмеру в том числе:					Площадь лоджий (с учетом подвальных козырьков)	Высота помещений по внутреннему обмеру
								Жилая		Нежилая		МОП		
								Основная	Вспомог ательная	Основная	Вспомог ательная			
	А	7	486	4	Ванная комната		3,9		3,9					2,64
					итого по кв.486		37,7	11,2	26,5				1,7	
		7	486	5	Лоджия								1,7	
	А	7	487	1	Жилая комната		13,0	13,0						2,64
	А	7	487	2	Кухня		10,3		10,3					2,64
	А	7	487	3	Коридор		9,6		9,6					2,64
	А	7	487	4	Ванная комната		3,9		3,9					2,64
					итого по кв.487		36,8	13,0	23,8				1,6	
		7	487	5	Лоджия								1,6	
	А	7	488	1	Жилая комната		12,1	12,1						2,64
	А	7	488	2	Жилая комната		13,2	13,2						2,64
	А	7	488	3	Кухня		14,8		14,8					2,64
	А	7	488	4	Коридор		5,8		5,8					2,64
	А	7	488	5	Ванная комната		3,9		3,9					2,64
					итого по кв.488		49,8	25,3	24,5				2,1	
		7	488	6	Лоджия								2,1	
	А	7	489	1	Жилая комната		15,8	15,8						2,64
	А	7	489	2	Кухня		13,1		13,1					2,64
	А	7	489	3	Коридор		5,4		5,4					2,64
	А	7	489	4	Ванная комната		4,2		4,2					2,64
					итого по кв.489		38,5	15,8	22,7				1,7	
		7	489	5	Лоджия								1,7	
					Итого по 7 этажу секция 1.6:		312,0	126,9	185,1				13,0	
					Итого по 7 этажу:		794,3	324,0	470,3				30,0	
						Секция 1.5								
	А	8	337	1	Жилая комната		15,4	15,4						2,64
	А	8	337	2	Кухня		9,8		9,8					2,64
	А	8	337	3	Коридор		7,2		7,2					2,64
	А	8	337	4	Ванная комната		4,1		4,1					2,64
					итого по кв.337		36,5	15,4	21,1				1,6	
		8	337	5	Лоджия								1,6	
	А	8	338	1	Жилая комната		14,8	14,8						2,64
	А	8	338	2	Кухня		12,6		12,6					2,64
	А	8	338	3	Коридор		4,8		4,8					2,64
	А	8	338	4	Ванная комната		4,0		4,0					2,64
					итого по кв.338		36,2	14,8	21,4				1,5	
		8	338	5	Лоджия								1,5	
	А	8	339	1	Жилая комната		15,9	15,9						2,64
	А	8	339	2	Жилая комната		13,9	13,9						2,64
	А	8	339	3	Кухня		14,1		14,1					2,64
	А	8	339	4	Коридор		6,2		6,2					2,64
	А	8	339	5	Ванная комната		4,5		4,5					2,64
					итого по кв.339		54,6	29,8	24,8				1,4	
		8	339	6	Лоджия								1,4	
	А	8	340	1	Жилая комната		11,1	11,1						2,64
	А	8	340	2	Кухня		16,1		16,1					2,64
	А	8	340	3	Коридор		6,8		6,8					2,64
	А	8	340	4	Ванная комната		4,0		4,0					2,64
					итого по кв.340		38,0	11,1	26,9				1,5	
		8	340	5	Лоджия								1,5	
	А	8	341	1	Жилая комната		11,1	11,1						2,64
	А	8	341	2	Кухня		16,1		16,1					2,64
	А	8	341	3	Коридор		6,8		6,8					2,64

Дата записи	Литера по плану	Этаж	№ помещения (квартиры)	№ комнаты, кухни, коридора и т.д.	Назначение помещений	Формула подсчета площади по внутреннему обмеру	Общая площадь	Площадь по внутреннему обмеру в том числе:					Площадь лоджий (с учетом поправочных коэф-циентов)	Высота помещений по внутреннему обмеру
								Жилая		Нежилая		МОП		
								Основная	Вспомогательная	Основная	Вспомогательная			
	А	8	341	4	Ванная комната		4,0		4,0					2,64
					итого по кв.341		38,0	11,1	26,9				1,8	
		8	341	5	Лоджия								1,8	
	А	8	342	1	Жилая комната		12,2	12,2						2,64
	А	8	342	2	Кухня		14,8		14,8					2,64
	А	8	342	3	Коридор		4,9		4,9					2,64
	А	8	342	4	Ванная комната		4,1		4,1					2,64
					итого по кв.342		36,0	12,2	23,8				1,6	
		8	342	5	Лоджия								1,6	
	А	8	343	1	Жилая комната		11,2	11,2						2,64
	А	8	343	2	Кухня		15,7		15,7					2,64
	А	8	343	3	Коридор		4,8		4,8					2,64
	А	8	343	4	Ванная комната		4,1		4,1					2,64
					итого по кв.343		35,8	11,2	24,6				1,8	
		8	343	5	Лоджия								1,8	
	А	8	344	1	Жилая комната		12,3	12,3						2,64
	А	8	344	2	Жилая комната		12,9	12,9						2,64
	А	8	344	3	Кухня		17,1		17,1					2,64
	А	8	344	4	Коридор		8,1		8,1					2,64
	А	8	344	5	Ванная комната		4,3		4,3					2,64
					итого по кв.344		54,7	25,2	29,5				1,6	
		8	344	6	Лоджия								1,6	
	А	8	345	1	Жилая комната		11,9	11,9						2,64
	А	8	345	2	Жилая комната		13,3	13,3						2,64
	А	8	345	3	Кухня		15,9		15,9					2,64
	А	8	345	4	Коридор		9,0		9,0					2,64
	А	8	345	5	Ванная комната		4,3		4,3					2,64
	А	8	345	6	Санузел		2,1		2,1					2,64
					итого по кв.345		56,5	25,2	31,3				1,5	
		8	345	7	Лоджия								1,5	
	А	8	346	1	Жилая комната		11,4	11,4						2,64
	А	8	346	2	Жилая комната		12,7	12,7						2,64
	А	8	346	3	Кухня		18,6		18,6					2,64
	А	8	346	4	Коридор		7,2		7,2					2,64
	А	8	346	5	Ванная комната		4,3		4,3					2,64
					итого по кв.346		54,2	24,1	30,1				1,5	
		8	346	6	Лоджия								1,5	
	А	8	347	1	Жилая комната		17,0	17,0						2,64
	А	8	347	2	Кухня		15,1		15,1					2,64
	А	8	347	3	Коридор		6,0		6,0					2,64
	А	8	347	4	Ванная комната		4,1		4,1					2,64
					итого по кв.347		42,2	17,0	25,2				1,4	
		8	347	5	Лоджия								1,4	
					Итого по 8 этажу секция 1.5:		482,7	197,1	285,6				17,2	
					Секция 1.6									
	А	8	490	1	Жилая комната		12,7	12,7						2,64
	А	8	490	2	Кухня		14,6		14,6					2,64
	А	8	490	3	Коридор		4,9		4,9					2,64
	А	8	490	4	Ванная комната		4,4		4,4					2,64
					итого по кв.490		36,6	12,7	23,9				1,7	
		8	490	5	Лоджия								1,7	
	А	8	491	1	Жилая комната		12,1	12,1						2,64
	А	8	491	2	Жилая комната		12,2	12,2						2,64
	А	8	491	3	Кухня		15,0		15,0					2,64
	А	8	491	4	Коридор		10,6		10,6					2,64

Дата записи	Литера по плану	Этаж	№ помещения (квартиры)	№ комнаты, кухни, коридора и т.д.	Назначение помещений	Формула подсчета площади по внутреннему обмеру	Общая площадь	Площадь по внутреннему обмеру в том числе:					Площадь лоджий (с учетом поправочных коэф- ты)	Высота помещений по внутреннему обмеру
								Жилая		Нежилая		МОП		
								Основная	Вспомог ательная	Основная	Вспомог ательная			
	А	8	491	5	Ванная комната		4,4		4,4					2,64
	А	8	491	6	Санузел		2,3		2,3					2,64
					итого по кв.491		56,6	24,3	32,3				1,5	
		8	491	7	Лоджия								1,5	
	А	8	492	1	Жилая комната, кухня-ниша		21,1	13,9	7,2					2,64
	А	8	492	2	Коридор		3,4		3,4					2,64
	А	8	492	3	Ванная комната		4,5		4,5					2,64
					итого по кв. 492		29,0	13,9	15,1				1,2	
		8	492	4	Лоджия								1,2	
	А	8	493	1	Жилая комната, кухня-ниша		23,2	10,9	7,8					2,64
	А	8	493	2	Коридор				4,5					2,64
	А	8	493	3	Ванная комната				4,2					2,64
					итого по кв. 493		27,4	10,9	16,5				1,5	
		8	493	4	Лоджия								1,5	
	А	8	494	1	Жилая комната		11,2	11,2						2,64
	А	8	494	2	Кухня		18,8		18,8					2,64
	А	8	494	3	Коридор		4,0		4,0					2,64
	А	8	494	4	Ванная комната		3,9		3,9					2,64
					итого по кв.494		37,9	11,2	26,7				1,6	
		8	494	5	Лоджия								1,6	
	А	8	495	1	Жилая комната		13,1	13,1						2,64
	А	8	495	2	Кухня		10,5		10,5					2,64
	А	8	495	3	Коридор		9,5		9,5					2,64
	А	8	495	4	Ванная комната		3,9		3,9					2,64
					итого по кв.495		37,0	13,1	23,9				1,5	
		8	495	5	Лоджия								1,5	
	А	8	496	1	Жилая комната		12,1	12,1						2,64
	А	8	496	2	Жилая комната		13,1	13,1						2,64
	А	8	496	3	Кухня		14,9		14,9					2,64
	А	8	496	4	Коридор		5,8		5,8					2,64
	А	8	496	5	Ванная комната		4,0		4,0					2,64
					итого по кв.496		49,9	25,2	24,7				2,1	
		8	496	6	Лоджия								2,1	
	А	8	497	1	Жилая комната		15,7	15,7						2,64
	А	8	497	2	Кухня		13,2		13,2					2,64
	А	8	497	3	Коридор		5,4		5,4					2,64
	А	8	497	4	Ванная комната		4,1		4,1					2,64
					итого по кв.497		38,4	15,7	22,7				1,8	
		8	497	5	Лоджия								1,8	
					Итого по 8 этажу секция 1.6:		312,8	127,0	185,8				12,9	
					Итого по 8 этажу:		795,5	324,1	471,4				30,1	
					Секция 1.5									
	А	9	348	1	Жилая комната		15,3	15,3						2,65
	А	9	348	2	Кухня		9,6		9,6					2,65
	А	9	348	3	Коридор		7,3		7,3					2,65
	А	9	348	4	Ванная комната		4,3		4,3					2,65
					итого по кв.348		36,5	15,3	21,2				1,6	
		9	348	5	Лоджия								1,6	
	А	9	349	1	Жилая комната		14,7	14,7						2,65
	А	9	349	2	Кухня		12,4		12,4					2,65
	А	9	349	3	Коридор		4,6		4,6					2,65
	А	9	349	4	Ванная комната		4,2		4,2					2,65

Дата записи	Литера по плану	Этаж	№ помещения (квартиры)	№ комнаты, кухни, коридора и т.д.	Назначение помещений	Формула подсчета площади по внутреннему обмеру	Общая площадь	Площадь по внутреннему обмеру в том числе:					Площадь лоджий (с учетом поправочных коэф- тов)	Высота помещений по внутреннему обмеру
								Жилая		Нежилая		МОП		
								Основная	Вспомог ательная	Основная	Вспомог ательная			
					итого по кв.349		35,9	14,7	21,2			1,5		
		9	349	5	Лоджия							1,5		
	А	9	350	1	Жилая комната		15,9	15,9					2,65	
	А	9	350	2	Жилая комната		13,9	13,9					2,65	
	А	9	350	3	Кухня		14,0		14,0				2,65	
	А	9	350	4	Коридор		6,2		6,2				2,65	
	А	9	350	5	Ванная комната		4,4		4,4				2,65	
					итого по кв.350		54,4	29,8	24,6			1,4		
		9	350	6	Лоджия							1,4		
	А	9	351	1	Жилая комната		10,9	10,9					2,65	
	А	9	351	2	Кухня		16,0		16,0				2,65	
	А	9	351	3	Коридор		6,6		6,6				2,65	
	А	9	351	4	Ванная комната		4,0		4,0				2,65	
					итого по кв.351		37,5	10,9	26,6			1,5		
		9	351	5	Лоджия							1,5		
	А	9	352	1	Жилая комната		10,9	10,9					2,65	
	А	9	352	2	Кухня		16,0		16,0				2,65	
	А	9	352	3	Коридор		6,7		6,7				2,65	
	А	9	352	4	Ванная комната		4,0		4,0				2,65	
					итого по кв.352		37,6	10,9	26,7			1,7		
		9	352	5	Лоджия							1,7		
	А	9	353	1	Жилая комната		12,3	12,3					2,65	
	А	9	353	2	Кухня		14,7		14,7				2,65	
	А	9	353	3	Коридор		5,0		5,0				2,65	
	А	9	353	4	Ванная комната		3,9		3,9				2,65	
					итого по кв.353		35,9	12,3	23,6			1,5		
		9	353	5	Лоджия							1,5		
	А	9	354	1	Жилая комната		11,3	11,3					2,65	
	А	9	354	2	Кухня		15,4		15,4				2,65	
	А	9	354	3	Коридор		4,7		4,7				2,65	
	А	9	354	4	Ванная комната		3,8		3,8				2,65	
					итого по кв.354		35,2	11,3	23,9			1,8		
		9	354	5	Лоджия							1,8		
	А	9	355	1	Жилая комната		12,1	12,1					2,65	
	А	9	355	2	Жилая комната		12,8	12,8					2,65	
	А	9	355	3	Кухня		17,1		17,1				2,65	
	А	9	355	4	Коридор		8,1		8,1				2,65	
	А	9	355	5	Ванная комната		4,3		4,3				2,65	
					итого по кв.355		54,4	24,9	29,5			1,6		
		9	355	6	Лоджия							1,6		
	А	9	356	1	Жилая комната		11,8	11,8					2,65	
	А	9	356	2	Жилая комната		13,2	13,2					2,65	
	А	9	356	3	Кухня		15,9		15,9				2,65	
	А	9	356	4	Коридор		8,8		8,8				2,65	
	А	9	356	5	Ванная комната		4,3		4,3				2,65	
	А	9	356	6	Санузел		2,1		2,1				2,65	
					итого по кв.356		56,1	25,0	31,1			1,5		
		9	356	7	Лоджия							1,5		
	А	9	357	1	Жилая комната		11,4	11,4					2,65	
	А	9	357	2	Жилая комната		12,6	12,6					2,65	
	А	9	357	3	Кухня		18,7		18,7				2,65	
	А	9	357	4	Коридор		7,2		7,2				2,65	
	А	9	357	5	Ванная комната		4,0		4,0				2,65	
					итого по кв.357		53,9	24,0	29,9			1,5		

Дата записи	Литера по плану	Этаж	№ помещения (квартиры)	№ комнаты, кухни, коридора и т.д.	Назначение помещений	Формула подсчета площади по внутреннему обмеру	Общая площадь	Площадь по внутреннему обмеру в том числе:					Площадь лоджий (с учетом поправочных коэф-тов)	Высота помещений по внутреннему обмеру
								Жилая		Нежилая		МОП		
								Основная	Вспомог ательная	Основная	Вспомог ательная			
		9	357	6	Лоджия								1,5	
	А	9	358	1	Жилая комната		17,0	17,0						2,65
	А	9	358	2	Кухня		15,0		15,0					2,65
	А	9	358	3	Коридор		6,1		6,1					2,65
	А	9	358	4	Ванная комната		3,9		3,9					2,65
					итого по кв.358		42,0	17,0	25,0				1,4	
		9	358	5	Лоджия								1,4	
					Итого по 9 этажу секция 1.5:		479,4	196,1	283,3				17,0	
					Секция 1.6									
	А	9	498	1	Жилая комната		12,8	12,8						2,65
	А	9	498	2	Кухня		14,4		14,4					2,65
	А	9	498	3	Коридор		4,9		4,9					2,65
	А	9	498	4	Ванная комната		4,4		4,4					2,65
					итого по кв.498		36,5	12,8	23,7				1,7	
		9	498	5	Лоджия								1,7	
	А	9	499	1	Жилая комната		12,1	12,1						2,65
	А	9	499	2	Жилая комната		12,2	12,2						2,65
	А	9	499	3	Кухня		15,2		15,2					2,65
	А	9	499	4	Коридор		10,6		10,6					2,65
	А	9	499	5	Ванная комната		4,4		4,4					2,65
	А	9	499	6	Санузел		2,1		2,1					2,65
					итого по кв.499		56,6	24,3	32,3				1,6	
		9	499	7	Лоджия								1,6	
	А	9	500	1	Жилая комната, кухня-ниша		21,2	14,0	7,2					2,65
	А	9	500	2	Коридор		3,4		3,4					2,65
	А	9	500	3	Ванная комната		4,3		4,3					2,65
					итого по кв.500		28,9	14,0	14,9				1,2	
		9	500	4	Лоджия								1,2	
	А	9	501	1	Жилая комната, кухня-ниша		23,2	10,9	7,8					2,65
	А	9	501	2	Коридор				4,5					2,65
	А	9	501	3	Ванная комната			4,1	4,1					2,65
					итого по кв.501		27,3	10,9	16,4				1,5	
		9	501	4	Лоджия								1,5	
	А	9	502	1	Жилая комната		11,2	11,2						2,65
	А	9	502	2	Кухня		18,7		18,7					2,65
	А	9	502	3	Коридор		4,0		4,0					2,65
	А	9	502	4	Ванная комната		3,9		3,9					2,65
					итого по кв.502		37,8	11,2	26,6				1,7	
		9	502	5	Лоджия								1,7	
	А	9	503	1	Жилая комната		13,0	13,0						2,65
	А	9	503	2	Кухня		10,5		10,5					2,65
	А	9	503	3	Коридор		9,7		9,7					2,65
	А	9	503	4	Ванная комната		3,8		3,8					2,65
					итого по кв.503		37,0	13,0	24,0				1,6	
		9	503	5	Лоджия								1,6	
	А	9	504	1	Жилая комната		12,1	12,1						2,65
	А	9	504	2	Жилая комната		13,3	13,3						2,65
	А	9	504	3	Кухня		14,7		14,7					2,65
	А	9	504	4	Коридор		5,9		5,9					2,65
	А	9	504	5	Ванная комната		3,8		3,8					2,65
					итого по кв.504		49,8	25,4	24,4				2,1	
		9	504	6	Лоджия								2,1	
	А	9	505	1	Жилая комната		16,0	16,0						2,65

Дата записи	Литера по плану	Этаж	№ помещения (квартиры)	№ комнаты, кухни, коридора и т.д.	Назначение помещений	Формула подсчета площади по внутреннему обмеру	Общая площадь	Площадь по внутреннему обмеру в том числе:					Площадь лоджий (с учетом поправочных коэф-тов)	Высота помещений по внутреннему обмеру
								Жилая		Нежилая		МОП		
								Основная	Вспомогательная	Основная	Вспомогательная			
	А	9	505	2	Кухня		13,2		13,2					2,65
	А	9	505	3	Коридор		5,3		5,3					2,65
	А	9	505	4	Ванная комната		4,0		4,0					2,65
					итого по кв.505		38,5	16,0	22,5				1,8	
		9	505	5	Лоджия								1,8	
					Итого по 9 этажу секция 1.6:		312,4	127,6	184,8				13,2	
					Итого по 9 этажу:		791,8	323,7	468,1				30,2	
					Секция 1.5									
	А	10	359	1	Жилая комната		15,2	15,2						2,64
	А	10	359	2	Кухня		9,6		9,6					2,64
	А	10	359	3	Коридор		7,1		7,1					2,64
	А	10	359	4	Ванная комната		4,3		4,3					2,64
					итого по кв.359		36,2	15,2	21,0				1,5	
		10	359	5	Лоджия								1,5	
	А	10	360	1	Жилая комната		14,6	14,6						2,64
	А	10	360	2	Кухня		12,2		12,2					2,64
	А	10	360	3	Коридор		4,7		4,7					2,64
	А	10	360	4	Ванная комната		4,0		4,0					2,64
					итого по кв.360		35,5	14,6	20,9				1,5	
		10	360	5	Лоджия								1,5	
	А	10	361	1	Жилая комната		15,8	15,8						2,64
	А	10	361	2	Жилая комната		13,8	13,8						2,64
	А	10	361	3	Кухня		14,0		14,0					2,64
	А	10	361	4	Коридор		6,2		6,2					2,64
	А	10	361	5	Ванная комната		4,3		4,3					2,64
					итого по кв.361		54,1	29,6	24,5				1,4	
		10	361	6	Лоджия								1,4	
	А	10	362	1	Жилая комната		10,9	10,9						2,64
	А	10	362	2	Кухня		16,0		16,0					2,64
	А	10	362	3	Коридор		6,6		6,6					2,64
	А	10	362	4	Ванная комната		4,0		4,0					2,64
					итого по кв.362		37,5	10,9	26,6				1,5	
		10	362	5	Лоджия								1,5	
	А	10	363	1	Жилая комната		11,0	11,0						2,64
	А	10	363	2	Кухня		16,0		16,0					2,64
	А	10	363	3	Коридор		6,6		6,6					2,64
	А	10	363	4	Ванная комната		4,0		4,0					2,64
					итого по кв.363		37,6	11,0	26,6				1,7	
		10	363	5	Лоджия								1,7	
	А	10	364	1	Жилая комната		12,2	12,2						2,64
	А	10	364	2	Кухня		14,9		14,9					2,64
	А	10	364	3	Коридор		4,8		4,8					2,64
	А	10	364	4	Ванная комната		3,8		3,8					2,64
					итого по кв.364		35,7	12,2	23,5				1,5	
		10	364	5	Лоджия								1,5	
	А	10	365	1	Жилая комната		11,2	11,2						2,64
	А	10	365	2	Кухня		15,3		15,3					2,64
	А	10	365	3	Коридор		4,8		4,8					2,64
	А	10	365	4	Ванная комната		3,8		3,8					2,64
					итого по кв.365		35,1	11,2	23,9				1,8	
		10	365	5	Лоджия								1,8	
	А	10	366	1	Жилая комната		12,1	12,1						2,64
	А	10	366	2	Жилая комната		12,9	12,9						2,64
	А	10	366	3	Кухня		17,0		17,0					2,64

Дата записи	Литера по плану	Этаж	№ помещения (квартиры)	№ комнаты, кухни, коридора и т.д.	Назначение помещений	Формула подсчета площади по внутреннему обмеру	Общая площадь	Площадь по внутреннему обмеру в том числе:					Площадь лоджий (с учетом поправочных коэф- фициентов)	Высота помещений по внутреннему обмеру
								Жилая		Нежилая		МОП		
								Основная	Вспомог ательная	Основная	Вспомог ательная			
	А	10	366	4	Коридор		8,0		8,0					2,64
	А	10	366	5	Ванная комната		4,3		4,3					2,64
					итого по кв.366		54,3	25,0	29,3				1,6	
		10	366	6	Лоджия								1,6	
	А	10	367	1	Жилая комната		11,7	11,7						2,64
	А	10	367	2	Жилая комната		13,2	13,2						2,64
	А	10	367	3	Кухня		15,9		15,9					2,64
	А	10	367	4	Коридор		8,8		8,8					2,64
	А	10	367	5	Ванная комната		4,3		4,3					2,64
	А	10	367	6	Санузел		2,0		2,0					2,64
					итого по кв.367		55,9	24,9	31,0				1,5	
		10	367	7	Лоджия								1,5	
	А	10	368	1	Жилая комната		11,4	11,4						2,64
	А	10	368	2	Жилая комната		12,5	12,5						2,64
	А	10	368	3	Кухня		18,6		18,6					2,64
	А	10	368	4	Коридор		7,3		7,3					2,64
	А	10	368	5	Ванная комната		3,9		3,9					2,64
					итого по кв.368		53,7	23,9	29,8				1,5	
		10	368	6	Лоджия								1,5	
	А	10	369	1	Жилая комната		16,9	16,9						2,64
	А	10	369	2	Кухня		15,1		15,1					2,64
	А	10	369	3	Коридор		6,2		6,2					2,64
	А	10	369	4	Ванная комната		4,0		4,0					2,64
					итого по кв.369		42,2	16,9	25,3				1,4	
		10	369	5	Лоджия								1,4	
					Итого по 10 этажу секция 1.5:		477,8	195,4	282,4				16,9	
					Секция 1.6									
	А	10	506	1	Жилая комната		12,8	12,8						2,62
	А	10	506	2	Кухня		14,5		14,5					2,62
	А	10	506	3	Коридор		4,8		4,8					2,62
	А	10	506	4	Ванная комната		4,2		4,2					2,62
					итого по кв.506		36,3	12,8	23,5				1,6	
		10	506	5	Лоджия								1,6	
	А	10	507	1	Жилая комната		12,0	12,0						2,62
	А	10	507	2	Жилая комната		12,1	12,1						2,62
	А	10	507	3	Кухня		15,0		15,0					2,62
	А	10	507	4	Коридор		10,7		10,7					2,62
	А	10	507	5	Ванная комната		4,3		4,3					2,62
	А	10	507	6	Санузел		2,1		2,1					2,62
					итого по кв.507		56,2	24,1	32,1				1,6	
		10	507	7	Лоджия								1,6	
	А	10	508	1	Жилая комната, кухня-ниша		21,2	14,0	7,2					2,62
	А	10	508	2	Коридор		3,3		3,3					2,62
	А	10	508	3	Ванная комната		4,2		4,2					2,62
					итого по кв. 508		28,7	14,0	14,7				1,2	
		10	508	4	Лоджия								1,2	
	А	10	509	1	Жилая комната, кухня-ниша		23,3	11,0	7,8					2,62
	А	10	509	2	Коридор				4,5					2,62
	А	10	509	3	Ванная комната				4,1					2,62
					итого по кв. 509		27,4	11,0	16,4				1,5	
		10	509	4	Лоджия								1,5	
	А	10	510	1	Жилая комната		11,2	11,2						2,62
	А	10	510	2	Кухня		18,5		18,5					2,62
	А	10	510	3	Коридор		4,0		4,0					2,62
	А	10	510	4	Ванная комната		3,8		3,8					2,62

Дата записи	Литера по плану	Этаж	№ помещения (квартиры)	№ комнаты, кухни, коридора и т.д.	Назначение помещений	Формула подсчета площади по внутреннему обмеру	Общая площадь	Площадь по внутреннему обмеру в том числе:					Площадь лоджий (с учетом поправочных коэффициентов)	Высота помещений по внутреннему обмеру
								Жилая		Нежилая		МОП		
								Основная	Вспомогательная	Основная	Вспомогательная			
					итого по кв.510		37,5	11,2	26,3				1,6	
		10	510	5	Лоджия								1,6	
	A	10	511	1	Жилая комната		13,1	13,1						2,62
	A	10	511	2	Кухня		10,5		10,5					2,62
	A	10	511	3	Коридор		9,7		9,7					2,62
	A	10	511	4	Ванная комната		3,8		3,8					2,62
					итого по кв.511		37,1	13,1	24,0				1,6	
		10	511	5	Лоджия								1,6	
	A	10	512	1	Жилая комната		12,0	12,0						2,62
	A	10	512	2	Жилая комната		13,3	13,3						2,62
	A	10	512	3	Кухня		14,7		14,7					2,62
	A	10	512	4	Коридор		5,8		5,8					2,62
	A	10	512	5	Ванная комната		3,8		3,8					2,62
					итого по кв.512		49,6	25,3	24,3				2,1	
		10	512	6	Лоджия								2,1	
	A	10	513	1	Жилая комната		15,9	15,9						2,62
	A	10	513	2	Кухня		13,2		13,2					2,62
	A	10	513	3	Коридор		5,3		5,3					2,62
	A	10	513	4	Ванная комната		4,1		4,1					2,62
					итого по кв.513		38,5	15,9	22,6				1,8	
		10	513	5	Лоджия								1,8	
					Итого по 10 этажу секция 1.6:		311,3	127,4	183,9				13,0	
					Итого по 10 этажу:		789,1	322,8	466,3				29,9	
					Секция 1.5									
	A	11	370	1	Жилая комната		15,4	15,4						2,63
	A	11	370	2	Кухня		9,2		9,2					2,63
	A	11	370	3	Коридор		7,0		7,0					2,63
	A	11	370	4	Ванная комната		4,3		4,3					2,63
					итого по кв.370		35,9	15,4	20,5				1,6	
		11	370	5	Лоджия								1,6	
	A	11	371	1	Жилая комната		14,7	14,7						2,63
	A	11	371	2	Кухня		12,3		12,3					2,63
	A	11	371	3	Коридор		4,3		4,3					2,63
	A	11	371	4	Ванная комната		4,2		4,2					2,63
					итого по кв.371		35,5	14,7	20,8				1,5	
		11	371	5	Лоджия								1,5	
	A	11	372	1	Жилая комната		15,9	15,9						2,63
	A	11	372	2	Жилая комната		14,0	14,0						2,63
	A	11	372	3	Кухня		13,9		13,9					2,63
	A	11	372	4	Коридор		6,1		6,1					2,63
	A	11	372	5	Ванная комната		4,3		4,3					2,63
					итого по кв.372		54,2	29,9	24,3				1,4	
		11	372	6	Лоджия								1,4	
	A	11	373	1	Жилая комната		11,0	11,0						2,63
	A	11	373	2	Кухня		16,0		16,0					2,63
	A	11	373	3	Коридор		6,5		6,5					2,63
	A	11	373	4	Ванная комната		4,0		4,0					2,63
					итого по кв.373		37,5	11,0	26,5				1,5	
		11	373	5	Лоджия								1,5	
	A	11	374	1	Жилая комната		10,9	10,9						2,63
	A	11	374	2	Кухня		15,9		15,9					2,63
	A	11	374	3	Коридор		6,7		6,7					2,63
	A	11	374	4	Ванная комната		3,8		3,8					2,63

Дата записи	Литера по плану	Этаж	№ помещения (квартиры)	№ комнаты, кухни, коридора и т.д.	Назначение помещений	Формула подсчета площади по внутреннему обмеру	Общая площадь	Площадь по внутреннему обмеру в том числе:					Площадь лоджий (с учетом поправочных коэф- фициентов)	Высота помещений по внутреннему обмеру
								Жилая		Нежилая		МОП		
								Основная	Вспомог ательная	Основная	Вспомог ательная			
					итого по кв.374		37,3	10,9	26,4				1,7	
		11	374	5	Лоджия								1,7	
	А	11	375	1	Жилая комната		12,2	12,2						2,63
	А	11	375	2	Кухня		14,8		14,8					2,63
	А	11	375	3	Коридор		4,8		4,8					2,63
	А	11	375	4	Ванная комната		4,0		4,0					2,63
					итого по кв.375		35,8	12,2	23,6				1,6	
		11	375	5	Лоджия								1,6	
	А	11	376	1	Жилая комната		11,3	11,3						2,63
	А	11	376	2	Кухня		15,1		15,1					2,63
	А	11	376	3	Коридор		4,8		4,8					2,63
	А	11	376	4	Ванная комната		3,8		3,8					2,63
					итого по кв.376		35,0	11,3	23,7				1,8	
		11	376	5	Лоджия								1,8	
	А	11	377	1	Жилая комната		12,2	12,2						2,63
	А	11	377	2	Жилая комната		12,8	12,8						2,63
	А	11	377	3	Кухня		16,8		16,8					2,63
	А	11	377	4	Коридор		7,8		7,8					2,63
	А	11	377	5	Ванная комната		4,3		4,3					2,63
					итого по кв.377		53,9	25,0	28,9				1,6	
		11	377	6	Лоджия								1,6	
	А	11	378	1	Жилая комната		11,7	11,7						2,63
	А	11	378	2	Жилая комната		13,1	13,1						2,63
	А	11	378	3	Кухня		15,6		15,6					2,63
	А	11	378	4	Коридор		9,3		9,3					2,63
	А	11	378	5	Ванная комната		4,2		4,2					2,63
	А	11	378	6	Санузел		1,9		1,9					2,63
					итого по кв.378		55,8	24,8	31,0				1,6	
		11	378	7	Лоджия								1,6	
	А	11	379	1	Жилая комната		11,4	11,4						2,63
	А	11	379	2	Жилая комната		12,6	12,6						2,63
	А	11	379	3	Кухня		18,4		18,4					2,63
	А	11	379	4	Коридор		7,0		7,0					2,63
	А	11	379	5	Ванная комната		3,9		3,9					2,63
					итого по кв.379		53,3	24,0	29,3				1,6	
		11	379	6	Лоджия								1,6	
	А	11	380	1	Жилая комната		16,9	16,9						2,63
	А	11	380	2	Кухня		14,8		14,8					2,63
	А	11	380	3	Коридор		5,9		5,9					2,63
	А	11	380	4	Ванная комната		4,0		4,0					2,63
					итого по кв.380		41,6	16,9	24,7				1,4	
		11	380	5	Лоджия								1,4	
					Итого по 11 этажу секция 1.5:		475,8	196,1	279,7				17,3	
					Секция 1.6									
	А	11	514	1	Жилая комната		12,8	12,8						2,65
	А	11	514	2	Кухня		14,5		14,5					2,65
	А	11	514	3	Коридор		4,8		4,8					2,65
	А	11	514	4	Ванная комната		4,3		4,3					2,65
					итого по кв.514		36,4	12,8	23,6				1,7	
		11	514	5	Лоджия								1,7	
	А	11	515	1	Жилая комната		12,1	12,1						2,65
	А	11	515	2	Жилая комната		12,2	12,2						2,65
	А	11	515	3	Кухня		14,8		14,8					2,65
	А	11	515	4	Коридор		10,7		10,7					2,65
	А	11	515	5	Ванная комната		4,3		4,3					2,65

Дата записи	Литера по плану	Этаж	№ помещения (квартиры)	№ комнаты, кухни, коридора и т.д.	Назначение помещений	Формула подсчета площади по внутреннему обмеру	Общая площадь	Площадь по внутреннему обмеру в том числе:					Площадь лоджий (с учетом подпольных частей)	Высота помещений по внутреннему обмеру
								Жилая		Нежилая		МОП		
								Основная	Вспомог ательная	Основная	Вспомог ательная			
	А	12	383	1	Жилая комната		15,8	15,8					2,64	
	А	12	383	2	Жилая комната		13,9	13,9					2,64	
	А	12	383	3	Кухня		14,0		14,0				2,64	
	А	12	383	4	Коридор		6,2		6,2				2,64	
	А	12	383	5	Ванная комната		4,3		4,3				2,64	
					итого по кв.383		54,2	29,7	24,5			1,4		
		12	383	6	Лоджия							1,4		
	А	12	384	1	Жилая комната		12,1	12,1					2,64	
	А	12	384	2	Кухня		16,0		16,0				2,64	
	А	12	384	3	Коридор		6,6		6,6				2,64	
	А	12	384	4	Ванная комната		3,9		3,9				2,64	
					итого по кв.384		38,6	12,1	26,5			1,5		
		12	384	5	Лоджия							1,5		
	А	12	385	1	Жилая комната		11,0	11,0					2,64	
	А	12	385	2	Кухня		15,8		15,8				2,64	
	А	12	385	3	Коридор		6,7		6,7				2,64	
	А	12	385	4	Ванная комната		4,0		4,0				2,64	
					итого по кв.385		37,5	11,0	26,5			1,7		
		12	385	5	Лоджия							1,7		
	А	12	386	1	Жилая комната		12,3	12,3					2,64	
	А	12	386	2	Кухня		14,5		14,5				2,64	
	А	12	386	3	Коридор		4,9		4,9				2,64	
	А	12	386	4	Ванная комната		3,8		3,8				2,64	
					итого по кв.386		35,5	12,3	23,2			1,6		
		12	386	5	Лоджия							1,6		
	А	12	387	1	Жилая комната		11,2	11,2					2,64	
	А	12	387	2	Кухня		15,4		15,4				2,64	
	А	12	387	3	Коридор		4,9		4,9				2,64	
	А	12	387	4	Ванная комната		3,8		3,8				2,64	
					итого по кв.387		35,3	11,2	24,1			1,8		
		12	387	5	Лоджия							1,8		
	А	12	388	1	Жилая комната		12,2	12,2					2,64	
	А	12	388	2	Жилая комната		12,8	12,8					2,64	
	А	12	388	3	Кухня		17,0		17,0				2,64	
	А	12	388	4	Коридор		8,2		8,2				2,64	
	А	12	388	5	Ванная комната		4,2		4,2				2,64	
					итого по кв.388		54,4	25,0	29,4			1,6		
		12	388	6	Лоджия							1,6		
	А	12	389	1	Жилая комната		12,0	12,0					2,64	
	А	12	389	2	Жилая комната		13,1	13,1					2,64	
	А	12	389	3	Кухня		15,7		15,7				2,64	
	А	12	389	4	Коридор		9,1		9,1				2,64	
	А	12	389	5	Ванная комната		4,2		4,2				2,64	
	А	12	389	6	Санузел		1,8		1,8				2,64	
					итого по кв.389		55,9	25,1	30,8			1,6		
		12	389	7	Лоджия							1,6		
	А	12	390	1	Жилая комната		11,3	11,3					2,64	
	А	12	390	2	Жилая комната		12,5	12,5					2,64	
	А	12	390	3	Кухня		18,4		18,4				2,64	
	А	12	390	4	Коридор		7,1		7,1				2,64	
	А	12	390	5	Ванная комната		3,9		3,9				2,64	
					итого по кв.390		53,2	23,8	29,4			1,5		
		12	390	6	Лоджия							1,5		
	А	12	391	1	Жилая комната		17,0	17,0					2,64	

Дата записи	Литера по плану	Этаж	№ помещения (квартиры)	№ комнаты, кухни, коридора и т.д.	Назначение помещений	Формула подсчета площади по внутреннему обмеру	Общая площадь	Площадь по внутреннему обмеру в том числе:					Площадь лоджий (с учетом поправочных коэф.)	Высота помещений по внутреннему обмеру
								Жилая		Нежилая		МОП		
								Основная	Вспомог ательная	Основная	Вспомог ательная			
	А	12	391	2	Кухня		14,9		14,9					2,64
	А	12	391	3	Коридор		6,0		6,0					2,64
	А	12	391	4	Ванная комната		3,9		3,9					2,64
					итого по кв.391		41,8	17,0	24,8			1,4		
		12	391	5	Лоджия							1,4		
					Итого по 12 этажу секция 1.5:		478,0	197,0	281,0			17,2		
					Секция 1.6									
	А	12	522	1	Жилая комната		12,7	12,7						2,64
	А	12	522	2	Кухня		14,5		14,5					2,64
	А	12	522	3	Коридор		4,8		4,8					2,64
	А	12	522	4	Ванная комната		4,3		4,3					2,64
					итого по кв.522		36,3	12,7	23,6			1,7		
		12	522	5	Лоджия							1,7		
	А	12	523	1	Жилая комната		12,1	12,1						2,64
	А	12	523	2	Жилая комната		12,2	12,2						2,64
	А	12	523	3	Кухня		14,8		14,8					2,64
	А	12	523	4	Коридор		10,8		10,8					2,64
	А	12	523	5	Ванная комната		4,2		4,2					2,64
	А	12	523	6	Санузел		2,2		2,2					2,64
					итого по кв.523		56,3	24,3	32,0			1,5		
		12	523	7	Лоджия							1,5		
	А	12	524	1	Жилая комната, кухня-ниша		21,0	13,8	7,2					2,64
	А	12	524	2	Коридор		3,3		3,3					2,64
	А	12	524	3	Ванная комната		4,3		4,3					2,64
					итого по кв. 524		28,6	13,8	14,8			1,2		
		12	524	4	Лоджия							1,2		
	А	12	525	1	Жилая комната, кухня-ниша		23,5	11,2	7,8					2,64
	А	12	525	2	Коридор				4,5					2,64
	А	12	525	3	Ванная комната				4,0					2,64
					итого по кв. 525		27,5	11,2	16,3			1,5		
		12	525	4	Лоджия							1,5		
	А	12	526	1	Жилая комната		11,2	11,2						2,64
	А	12	526	2	Кухня		18,4		18,4					2,64
	А	12	526	3	Коридор		4,1		4,1					2,64
	А	12	526	4	Ванная комната		3,8		3,8					2,64
					итого по кв.526		37,5	11,2	26,3			1,7		
		12	526	5	Лоджия							1,7		
	А	12	527	1	Жилая комната		13,2	13,2						2,64
	А	12	527	2	Кухня		10,5		10,5					2,64
	А	12	527	3	Коридор		9,7		9,7					2,64
	А	12	527	4	Ванная комната		3,8		3,8					2,64
					итого по кв.527		37,2	13,2	24,0			1,6		
		12	527	5	Лоджия							1,6		
	А	12	528	1	Жилая комната		12,2	12,2						2,64
	А	12	528	2	Жилая комната		13,2	13,2						2,64
	А	12	528	3	Кухня		14,6		14,6					2,64
	А	12	528	4	Коридор		5,8		5,8					2,64
	А	12	528	5	Ванная комната		3,8		3,8					2,64
					итого по кв.528		49,6	25,4	24,2			2,1		
		12	528	6	Лоджия							2,1		
	А	12	529	1	Жилая комната		15,8	15,8						2,64
	А	12	529	2	Кухня		13,1		13,1					2,64
	А	12	529	3	Коридор		5,5		5,5					2,64
	А	12	529	4	Ванная комната		4,1		4,1					2,64
					итого по кв.529		38,5	15,8	22,7			1,7		

Дата записи	Литера по плану	Этаж	№ помещения (квартиры)	№ комнаты, кухни, коридора и т.д.	Назначение помещений	Формула подсчета площади по внутреннему обмеру	Общая площадь	Площадь по внутреннему обмеру в том числе:					Площадь лоджий (с учетом поправочных коэф- фициентов)	Высота помещений по внутреннему обмеру
								Жилая		Нежилая		МОП		
								Основная	Вспомог ательная	Основная	Вспомог ательная			
		12	529	5	Лоджия								1,7	
					Итого по 12 этажу секция 1.6:		311,5	127,6	183,9				13,0	
					Итого по 12 этажу:		789,5	324,6	464,9				30,2	
					Секция 1.5									
	А	13	392	1	Жилая комната		15,3	15,3						2,63
	А	13	392	2	Кухня		9,2		9,2					2,63
	А	13	392	3	Коридор		7,1		7,1					2,63
	А	13	392	4	Ванная комната		4,3		4,3					2,63
					итого по кв.392		35,9	15,3	20,6				1,6	
		13	392	5	Лоджия								1,6	
	А	13	393	1	Жилая комната		14,3	14,3						2,63
	А	13	393	2	Кухня		12,4		12,4					2,63
	А	13	393	3	Коридор		4,4		4,4					2,63
	А	13	393	4	Ванная комната		4,2		4,2					2,63
					итого по кв.393		35,3	14,3	21,0				1,5	
		13	393	5	Лоджия								1,5	
	А	13	394	1	Жилая комната		15,9	15,9						2,63
	А	13	394	2	Жилая комната		13,9	13,9						2,63
	А	13	394	3	Кухня		13,9		13,9					2,63
	А	13	394	4	Коридор		6,2		6,2					2,63
	А	13	394	5	Ванная комната		4,3		4,3					2,63
					итого по кв.394		54,2	29,8	24,4				1,4	
		13	394	6	Лоджия								1,4	
	А	13	395	1	Жилая комната		10,9	10,9						2,63
	А	13	395	2	Кухня		16,0		16,0					2,63
	А	13	395	3	Коридор		6,8		6,8					2,63
	А	13	395	4	Ванная комната		4,0		4,0					2,63
					итого по кв.395		37,7	10,9	26,8				1,5	
		13	395	5	Лоджия								1,5	
	А	13	396	1	Жилая комната		10,9	10,9						2,63
	А	13	396	2	Кухня		15,9		15,9					2,63
	А	13	396	3	Коридор		6,8		6,8					2,63
	А	13	396	4	Ванная комната		4,0		4,0					2,63
					итого по кв.396		37,6	10,9	26,7				1,7	
		13	396	5	Лоджия								1,7	
	А	13	397	1	Жилая комната		12,2	12,2						2,63
	А	13	397	2	Кухня		14,5		14,5					2,63
	А	13	397	3	Коридор		4,9		4,9					2,63
	А	13	397	4	Ванная комната		3,8		3,8					2,63

Дата записи	Литера по плану	Этаж	№ помещения (квартиры)	№ комнаты, кухни, коридора и т.д.	Назначение помещений	Формула подсчета площади по внутреннему обмеру	Общая площадь	Площадь по внутреннему обмеру в том числе:					Площадь лестнич. площадок (с учетом поправочных коэф-тов)	Высота помещений по внутреннему обмеру	
								Жилая		Нежилая		МОП			
								Основная	Вспомог. ательная	Основная	Вспомог. ательная				
	A	13	400	1	Жилая комната		11,7	11,7							2,63
	A	13	400	2	Жилая комната		13,2	13,2							2,63
	A	13	400	3	Кухня		15,7		15,7						2,63
	A	13	400	4	Коридор		9,1		9,1						2,63
	A	13	400	5	Ванная комната		4,2		4,2						2,63
	A	13	400	6	Санузел		1,9		1,9						2,63
					итого по кв.400		55,8	24,9	30,9				1,6		
		13	400	7	Лоджия								1,6		
	A	13	401	1	Жилая комната		11,4	11,4							2,63
	A	13	401	2	Жилая комната		12,7	12,7							2,63
	A	13	401	3	Кухня		18,3		18,3						2,63
	A	13	401	4	Коридор		7,2		7,2						2,63
	A	13	401	5	Ванная комната		3,9		3,9						2,63
					итого по кв.401		53,5	24,1	29,4				1,5		
		13	401	6	Лоджия								1,5		
	A	13	402	1	Жилая комната		17,0	17,0							2,63
	A	13	402	2	Кухня		15,0		15,0						2,63
	A	13	402	3	Коридор		6,0		6,0						2,63
	A	13	402	4	Ванная комната		4,0		4,0						2,63
					итого по кв.402		42,0	17,0	25,0				1,4		
		13	402	5	Лоджия								1,4		
					итого по 13		477,1	195,6	281,5				17,1		
					Секция 1.6										
	A	13	530	1	Жилая комната		12,8	12,8							2,64
	A	13	530	2	Кухня		14,6		14,6						2,64
	A	13	530	3	Коридор		4,9		4,9						2,64
	A	13	530	4	Ванная комната		4,3		4,3						2,64
					итого по кв.530		36,6	12,8	23,8				1,7		
		13	530	5	Лоджия								1,7		
	A	13	531	1	Жилая комната		12,0	12,0							2,64
	A	13	531	2	Жилая комната		12,2	12,2							2,64
	A	13	531	3	Кухня		14,8		14,8						2,64
	A	13	531	4	Коридор		10,6		10,6						2,64
	A	13	531	5	Ванная комната		4,2		4,2						2,64
	A	13	531	6	Санузел		2,1		2,1						2,64
					итого по кв.531		55,9	24,2	31,7				1,6		
		13	531	7	Лоджия								1,6		
	A	13	532	1	Жилая комната, кухня-ниша		21,0	13,8	7,2						2,64
	A	13	532	2	Коридор		3,4		3,4						2,64
	A	13	532	3	Ванная комната		4,4		4,4						2,64
					итого по кв. 532		28,8	13,8	15,0				1,2		
		13	532	4	Лоджия								1,2		
	A	13	533	1	Жилая комната, кухня-ниша		23,3	11,0	7,8						2,64
	A	13	533	2	Коридор				4,5						2,64
	A	13	533	3	Ванная комната			4,0	4,0						2,64
					итого по кв. 533		27,3	11,0	16,3				1,5		
		13	533	4	Лоджия								1,5		
	A	13	534	1	Жилая комната		11,2	11,2							2,64
	A	13	534	2	Кухня		18,6		18,6						2,64
	A	13	534	3	Коридор		4,1		4,1						2,64
	A	13	534	4	Ванная комната		3,9		3,9						2,64
					итого по кв.534		37,8	11,2	26,6				1,7		
		13	534	5	Лоджия								1,7		
	A	13	535	1	Жилая комната		13,1	13,1							2,64

Дата записи	Литера по плану	Этаж	№ помещения (квартиры)	№ комнаты, кухни, коридора и т.д.	Назначение помещений	Формула подсчета площади по внутреннему обмеру	Общая площадь	Площадь по внутреннему обмеру в том числе:					Площадь лоджий (с учетом поправочных коэф-тов)	Высота помещений по внутреннему обмеру
								Жилая		Нежилая		МОП		
								Основная	Вспомог ательная	Основная	Вспомог ательная			
	А	13	535	2	Кухня		10,3		10,3					2,64
	А	13	535	3	Коридор		9,7		9,7					2,64
	А	13	535	4	Ванная комната		3,8		3,8					2,64
					итого по кв.535		36,9	13,1	23,8				1,6	
		13	535	5	Лоджия								1,6	
	А	13	536	1	Жилая комната		12,2	12,2						2,64
	А	13	536	2	Жилая комната		13,3	13,3						2,64
	А	13	536	3	Кухня		14,6		14,6					2,64
	А	13	536	4	Коридор		5,9		5,9					2,64
	А	13	536	5	Ванная комната		3,8		3,8					2,64
					итого по кв.536		49,8	25,5	24,3				2,1	
		13	536	6	Лоджия								2,1	
	А	13	537	1	Жилая комната		15,8	15,8						2,64
	А	13	537	2	Кухня		13,1		13,1					2,64
	А	13	537	3	Коридор		5,4		5,4					2,64
	А	13	537	4	Ванная комната		4,1		4,1					2,64
					итого по кв.537		38,4	15,8	22,6				1,8	
		13	537	5	Лоджия								1,8	
					Итого по 13 этажу секция 1.6:		311,5	127,4	184,1				13,2	
					Итого по 13 этажу:		788,6	323,0	465,6				30,3	
					Секция 1.5									
	А	14	403	1	Жилая комната		15,4	15,4						2,63
	А	14	403	2	Кухня		9,4		9,4					2,63
	А	14	403	3	Коридор		7,0		7,0					2,63
	А	14	403	4	Ванная комната		4,3		4,3					2,63
					итого по кв.403		36,1	15,4	20,7				1,6	
		14	403	5	Лоджия								1,6	
	А	14	404	1	Жилая комната		14,7	14,7						2,63
	А	14	404	2	Кухня		12,3		12,3					2,63
	А	14	404	3	Коридор		4,4		4,4					2,63
	А	14	404	4	Ванная комната		4,3		4,3					2,63
					итого по кв.404		35,7	14,7	21,0				1,5	
		14	404	5	Лоджия								1,5	
	А	14	405	1	Жилая комната		15,8	15,8						2,63
	А	14	405	2	Жилая комната		14,0	14,0						2,63
	А	14	405	3	Кухня		13,8		13,8					2,63
	А	14	405	4	Коридор		6,2		6,2					2,63
	А	14	405	5	Ванная комната		4,3		4,3					2,63
					итого по кв.405		54,1	29,8	24,3				1,4	
		14	405	6	Лоджия								1,4	
	А	14	406	1	Жилая комната		10,9	10,9						2,63
	А	14	406	2	Кухня		15,9		15,9					2,63
	А	14	406	3	Коридор		6,7		6,7					2,63
	А	14	406	4	Ванная комната		4,0		4,0					2,63
					итого по кв.406		37,5	10,9	26,6				1,5	
		14	406	5	Лоджия								1,5	
	А	14	407	1	Жилая комната		10,9	10,9						2,63
	А	14	407	2	Кухня		15,9		15,9					2,63
	А	14	407	3	Коридор		6,6		6,6					2,63
	А	14	407	4	Ванная комната		4,0		4,0					2,63
					итого по кв.407		37,4	10,9	26,5				1,7	
		14	407	5	Лоджия								1,7	
	А	14	408	1	Жилая комната		12,2	12,2						2,63
	А	14	408	2	Кухня		14,6		14,6					2,63

Дата записи	Литера по плану	Этаж	№ помещения (квартиры)	№ комнаты, кухни, коридора и т.д.	Назначение помещений	Формула подсчета площади по внутреннему обмеру	Общая площадь	Площадь по внутреннему обмеру в том числе:					Площадь полов (с учетом подвальных помещений)	Высота помещений	по внутреннему обмеру
								Жилая		Нежилая		МОП			
								Основная	Вспомогательная	Основная	Вспомогательная				
	А	14	408	3	Коридор		4,8		4,8						2,63
	А	14	408	4	Ванная комната		3,9		3,9						2,63
					итого по кв.408		35,5	12,2	23,3				1,5		
		14	408	5	Лоджия								1,5		
	А	14	409	1	Жилая комната		11,3	11,3							2,63
	А	14	409	2	Кухня		15,2		15,2						2,63
	А	14	409	3	Коридор		4,8		4,8						2,63
	А	14	409	4	Ванная комната		3,9		3,9						2,63
					итого по кв.409		35,2	11,3	23,9				1,8		
		14	409	5	Лоджия								1,8		
	А	14	410	1	Жилая комната		12,1	12,1							2,63
	А	14	410	2	Жилая комната		12,8	12,8							2,63
	А	14	410	3	Кухня		17,0		17,0						2,63
	А	14	410	4	Коридор		8,2		8,2						2,63
	А	14	410	5	Ванная комната		4,2		4,2						2,63
					итого по кв.410		54,3	24,9	29,4				1,6		
		14	410	6	Лоджия								1,6		
	А	14	411	1	Жилая комната		11,7	11,7							2,63
	А	14	411	2	Жилая комната		13,2	13,2							2,63
	А	14	411	3	Кухня		15,5		15,5						2,63
	А	14	411	4	Коридор		9,0		9,0						2,63
	А	14	411	5	Ванная комната		4,3		4,3						2,63
	А	14	411	6	Санузел		1,9		1,9						2,63
					итого по кв.411		55,6	24,9	30,7				1,5		
		14	411	7	Лоджия								1,5		
	А	14	412	1	Жилая комната		11,5	11,5							2,63
	А	14	412	2	Жилая комната		12,7	12,7							2,63
	А	14	412	3	Кухня		18,5		18,5						2,63
	А	14	412	4	Коридор		6,9		6,9						2,63
	А	14	412	5	Ванная комната		3,9		3,9						2,63
					итого по кв.412		53,5	24,2	29,3				1,5		
		14	412	6	Лоджия								1,5		
	А	14	413	1	Жилая комната		17,1	17,1							2,63
	А	14	413	2	Кухня		14,8		14,8						2,63
	А	14	413	3	Коридор		5,9		5,9						2,63
	А	14	413	4	Ванная комната		3,9		3,9						2,63
					итого по кв.413		41,7	17,1	24,6				1,4		
		14	413	5	Лоджия								1,4		
					Итого по 14 этажу секция 1.5:		476,6	196,3	280,3				17,0		
					Секция 1.6										
	А	14	538	1	Жилая комната		12,8	12,8							2,64
	А	14	538	2	Кухня		14,6		14,6						2,64
	А	14	538	3	Коридор		4,8		4,8						2,64
	А	14	538	4	Ванная комната		4,3		4,3						2,64
					итого по кв.538		36,5	12,8	23,7				1,7		
		14	538	5	Лоджия								1,7		
	А	14	539	1	Жилая комната		12,1	12,1							2,64
	А	14	539	2	Жилая комната		12,3	12,3							2,64
	А	14	539	3	Кухня		14,9		14,9						2,64
	А	14	539	4	Коридор		10,6		10,6						2,64
	А	14	539	5	Ванная комната		4,3		4,3						2,64
	А	14	539	6	Санузел		2,2		2,2						2,64
					итого по кв.539		56,4	24,4	32,0				1,5		
		14	539	7	Лоджия								1,5		
	А	14	540	1	Жилая комната, кухня-ниша		21,3	14,1	7,2						2,64

Дата записи	Литера по плану	Этаж	№ помещения (квартиры)	№ комнаты, кухни, коридора и т.д.	Назначение помещений	Формула подсчета площади по внутреннему обмеру	Общая площадь	Площадь по внутреннему обмеру в том числе:					Площадь дождепит (с учетом поправочных коэф-циентов)	Высота помещений по внутреннему обмеру	
								Жилая		Нежилая		МОП			
								Основная	Вспомог ательная	Основная	Вспомог ательная				
	А	14	540	2	Коридор		3,3		3,3					2,64	
	А	14	540	3	Ванная комната		4,4		4,4					2,64	
					итого по кв. 540		29,0	14,1	14,9				1,2		
		14	540	4	Лоджия								1,2		
	А	14	541	1	Жилая комната, кухня-ниша		23,4	11,1	7,8					2,64	
	А	14	541	2	Коридор						4,5				
	А	14	541	3	Ванная комната						4,0				
					итого по кв. 541		27,4	11,1	16,3				1,5		
		14	541	4	Лоджия								1,5		
	А	14	542	1	Жилая комната		11,2	11,2						2,64	
	А	14	542	2	Кухня		18,6		18,6					2,64	
	А	14	542	3	Коридор		3,8		3,8					2,64	
	А	14	542	4	Ванная комната		3,9		3,9					2,64	
					итого по кв.542		37,5	11,2	26,3				1,7		
		14	542	5	Лоджия								1,7		
	А	14	543	1	Жилая комната		13,2	13,2						2	
	А	14	543	2	Кухня		10,4		10,4					2,64	
	А	14	543	3	Коридор		9,7		9,7					2,64	
	А	14	543	4	Ванная комната		3,8		3,8					2,64	
					итого по кв.543		37,1	13,2	23,9				1,6		
		14	543	5	Лоджия								1,6		
	А	14	544	1	Жилая комната		12,1	12,1						2,64	
	А	14	544	2	Жилая комната		13,3	13,3						2,64	
	А	14	544	3	Кухня		14,6		14,6					2,64	
	А	14	544	4	Коридор		5,9		5,9					2,64	
	А	14	544	5	Ванная комната		3,8		3,8					2,64	
					итого по кв.544		49,7	25,4	24,3				2,1		
		14	544	6	Лоджия								2,1		
	А	14	545	1	Жилая комната		15,8	15,8						2,64	
	А	14	545	2	Кухня		13,1		13,1					2,64	
	А	14	545	3	Коридор		5,4		5,4					2,64	
	А	14	545	4	Ванная комната		4,2		4,2					2,64	
					итого по кв.545		38,5	15,8	22,7				1,7		
		14	545	5	Лоджия								1,7		
					Итого по 14 этажу секция 1.6:		312,1	128,0	184,1				13,0		
					Итого по 14 этажу:		788,7	324,3	464,4				30,0		
					Секция 1.5										
	А	15	414	1	Жилая комната		15,3	15,3						2,63	
	А	15	414	2	Кухня		9,1		9,1					2,63	
	А	15	414	3	Коридор		7,2		7,2					2,63	
	А	15	414	4	Ванная комната		4,3		4,3					2,63	
					итого по кв.414		35,9	15,3	20,6				1,6		
		15	414	5	Лоджия								1,6		
	А	15	415	1	Жилая комната		14,6	14,6						2,63	
	А	15	415	2	Кухня		12,4		12,4					2,63	
	А	15	415	3	Коридор		4,3		4,3					2,63	
	А	15	415	4	Ванная комната		4,2		4,2					2,63	
					итого по кв.415		35,5	14,6	20,9				1,5		
		15	415	5	Лоджия								1,5		
	А	15	416	1	Жилая комната		15,9	15,9						2,63	
	А	15	416	2	Жилая комната		13,9	13,9						2,63	
	А	15	416	3	Кухня		13,8		13,8					2,63	
	А	15	416	4	Коридор		6,2		6,2					2,63	
	А	15	416	5	Ванная комната		4,3		4,3					2,63	

Дата записи	Литера по плану	Этаж	№ помещения (квартиры)	№ комнаты, кухни, коридора и т.д.	Назначение помещений	Формула подсчета площади по внутреннему обмеру	Общая площадь	Площадь по внутреннему обмеру в том числе:					Площадь лоджий (с учетом подпавших козырьков)	Высота помещений по внутреннему обмеру
								Жилая		Нежилая		МОП		
								Основная	Вспомог ательная	Основная	Вспомог ательная			
					итого по кв.416		54,1	29,8	24,3				1,4	
		15	416	6	Лоджия								1,4	
														2,63
	А	15	417	1	Жилая комната		11,0	11,0						2,63
	А	15	417	2	Кухня		15,9		15,9					2,63
	А	15	417	3	Коридор		6,6		6,6					2,63
	А	15	417	4	Ванная комната		4,0		4,0					2,63
					итого по кв.417		37,5	11,0	26,5				1,5	
		15	417	5	Лоджия								1,5	
														2,63
	А	15	418	1	Жилая комната		11,0	11,0						2,63
	А	15	418	2	Кухня		15,7		15,7					2,63
	А	15	418	3	Коридор		6,8		6,8					2,63
	А	15	418	4	Ванная комната		4,0		4,0					2,63
					итого по кв.419		37,5	11,0	26,5				1,7	
		15	418	5	Лоджия								1,7	
														2,63
	А	15	419	1	Жилая комната		12,3	12,3						2,63
	А	15	419	2	Кухня		14,6		14,6					2,63
	А	15	419	3	Коридор		4,8		4,8					2,63
	А	15	419	4	Ванная комната		3,9		3,9					2,63
					итого по кв.419		35,6	12,3	23,3				1,6	
		15	419	5	Лоджия								1,6	
														2,63
	А	15	420	1	Жилая комната		11,3	11,3						2,63
	А	15	420	2	Кухня		15,1		15,1					2,63
	А	15	420	3	Коридор		4,8		4,8					2,63
	А	15	420	4	Ванная комната		3,8		3,8					2,63
					итого по кв.420		35,0	11,3	23,7				1,8	
		15	420	5	Лоджия								1,8	
														2,63
	А	15	421	1	Жилая комната		12,3	12,3						2,63
	А	15	421	2	Жилая комната		12,8	12,8						2,63
	А	15	421	3	Кухня		16,9		16,9					2,63
	А	15	421	4	Коридор		8,2		8,2					2,63
	А	15	421	5	Ванная комната		4,3		4,3					2,63
					итого по кв.421		54,5	25,1	29,4				1,6	
		15	421	6	Лоджия								1,6	
														2,63
	А	15	422	1	Жилая комната		11,8	11,8						2,63
	А	15	422	2	Жилая комната		13,2	13,2						2,63
	А	15	422	3	Кухня		15,7		15,7					2,63
	А	15	422	4	Коридор		9,0		9,0					2,63
	А	15	422	5	Ванная комната		4,3		4,3					2,63
	А	15	422	6	Санузел		1,9		1,9					2,63
					итого по кв.422		55,9	25,0	30,9				1,5	
		15	422	7	Лоджия								1,5	
														2,63
	А	15	423	1	Жилая комната		11,5	11,5						2,63
	А	15	423	2	Жилая комната		12,6	12,6						2,63
	А	15	423	3	Кухня		18,1		18,1					2,63
	А	15	423	4	Коридор		7,1		7,1					2,63
	А	15	423	5	Ванная комната		3,9		3,9					2,63
					итого по кв.423		53,2	24,1	29,1				1,6	
		15	423	6	Лоджия								1,6	
														2,63
	А	15	424	1	Жилая комната		17,1	17,1						2,63
	А	15	424	2	Кухня		14,8		14,8					2,63
	А	15	424	3	Коридор		6,0		6,0					2,63
	А	15	424	4	Ванная комната		4,0		4,0					2,63
					итого по кв.424		41,9	17,1	24,8				1,4	
		15	424	5	Лоджия								1,4	

Дата записи	Литера по плану	Этаж	№ помещения (квартиры)	№ комнаты, кухни, коридора и т.д.	Назначение помещений	Формула подсчета площади по внутреннему обмеру	Общая площадь	Площадь по внутреннему обмеру в том числе:					Площадь дождевой (с учетом подвальных козырьков)	Высота помещений по внутреннему обмеру
								Жилая		Нежилая		МОП		
								Основная	Вспомогательная	Основная	Вспомогательная			
					Итого по 15 этажу секция 1.5:	476,6	196,6	280,0				17,2		
					Секция 1.6									
	A	15	546	1	Жилая комната	12,6	12,6						2,64	
	A	15	546	2	Кухня	14,5		14,5					2,64	
	A	15	546	3	Коридор	4,9		4,9					2,64	
	A	15	546	4	Ванная комната	4,3		4,3					2,64	
					итого по кв.546	36,3	12,6	23,7				1,7		
		15	546	5	Лоджия							1,7		
	A	15	547	1	Жилая комната	12,0	12,0						2,64	
	A	15	547	2	Жилая комната	12,3	12,3						2,64	
	A	15	547	3	Кухня	14,9		14,9					2,64	
	A	15	547	4	Коридор	10,6		10,6					2,64	
	A	15	547	5	Ванная комната	4,2		4,2					2,64	
	A	15	547	6	Санузел	2,1		2,1					2,64	
					итого по кв.547	56,1	24,3	31,8				1,5		
		15	547	7	Лоджия							1,5		
	A	15	548	1	Жилая комната, кухня-ниша	21,0	13,8	7,2					2,64	
	A	15	548	2	Коридор	3,3		3,3					2,64	
	A	15	548	3	Ванная комната	4,4		4,4					2,64	
					итого по кв. 548	28,7	13,8	14,9				1,2		
		15	548	4	Лоджия							1,2		
	A	15	549	1	Жилая комната, кухня-ниша	23,3	11,0	7,8					2,64	
	A	15	549	2	Коридор			4,5					2,64	
	A	15	549	3	Ванная комната		3,8	3,8					2,64	
					итого по кв. 549	27,1	11,0	16,1				1,4		
		15	549	4	Лоджия							1,4		
	A	15	550	1	Жилая комната	11,2	11,2						2,64	
	A	15	550	2	Кухня	18,4		18,4					2,64	
	A	15	550	3	Коридор	4,1		4,1					2,64	
	A	15	550	4	Ванная комната	3,8		3,8					2,64	
					итого по кв.550	37,5	11,2	26,3				1,7		
		15	550	5	Лоджия							1,7		
	A	15	551	1	Жилая комната	13,0	13,0						2,64	
	A	15	551	2	Кухня	10,4		10,4					2,64	
	A	15	551	3	Коридор	9,5		9,5					2,64	
	A	15	551	4	Ванная комната	3,8		3,8					2,64	
					итого по кв.551	36,7	13,0	23,7				1,6		
		15	551	5	Лоджия							1,6		
	A	15	552	1	Жилая комната	12,1	12,1						2,64	
	A	15	552	2	Жилая комната	13,2	13,2						2,64	
	A	15	552	3	Кухня	14,6		14,6					2,64	
	A	15	552	4	Коридор	5,9		5,9					2,64	
	A	15	552	5	Ванная комната	3,8		3,8					2,64	
					итого по кв.552	49,6	25,3	24,3				2,1		
		15	552	6	Лоджия							2,1		
	A	15	553	1	Жилая комната	15,9	15,9						2,64	
	A	15	553	2	Кухня	13,0		13,0					2,64	
	A	15	553	3	Коридор	5,3		5,3					2,64	
	A	15	553	4	Ванная комната	4,1		4,1					2,64	
					итого по кв.553	38,3	15,9	22,4				1,7		
		15	553	5	Лоджия							1,7		
					Итого по 15 этажу секция 1.6:	310,3	127,1	183,2				12,9		
					Итого по 15 этажу:	786,9	323,7	463,2				30,1		
					Секция 1.5									

Дата записи	Литера по плану	Этаж	№ помещения (квартиры)	№ комнаты, кухни, коридора и т.д.	Назначение помещений	Формула подсчета площади по внутреннему обмеру	Общая площадь	Площадь по внутреннему обмеру в том числе:					МОП	Площадь лоджий (с учетом подпавших козырьков)	Высота помещений по внутреннему обмеру
								Жилая		Нежилая					
								Основная	Вспомогательная	Основная	Вспомогательная				
	А	16	425	1	Жилая комната		15,3	15,3							2,98
	А	16	425	2	Кухня		9,1		9,1						2,98
	А	16	425	3	Коридор		7,3		7,3						2,98
	А	16	425	4	Ванная комната		4,2		4,2						2,98
					итого по кв.425		35,9	15,3	20,6				1,6		
		16	425	5	Лоджия								1,6		
															2,98
	А	16	426	1	Жилая комната		14,6	14,6							2,98
	А	16	426	2	Кухня		12,3		12,3						2,98
	А	16	426	3	Коридор		4,3		4,3						2,98
	А	16	426	4	Ванная комната		4,2		4,2						2,98
					итого по кв.426		35,4	14,6	20,8				1,5		
		16	426	5	Лоджия								1,5		
															2,98
	А	16	427	1	Жилая комната		16,0	16,0							2,98
	А	16	427	2	Жилая комната		13,8	13,8							2,98
	А	16	427	3	Кухня		13,7		13,7						2,98
	А	16	427	4	Коридор		6,2		6,2						2,98
	А	16	427	5	Ванная комната		4,3		4,3						2,98
					итого по кв.427		54,0	29,8	24,2				1,4		
		16	427	6	Лоджия								1,4		
															2,98
	А	16	428	1	Жилая комната		11,0	11,0							2,98
	А	16	428	2	Кухня		16,0		16,0						2,98
	А	16	428	3	Коридор		6,7		6,7						2,98
	А	16	428	4	Ванная комната		3,9		3,9						2,98
					итого по кв.428		37,6	11,0	26,6				1,5		
		16	428	5	Лоджия								1,5		
															2,98
	А	16	429	1	Жилая комната		11,0	11,0							2,98
	А	16	429	2	Кухня		15,9		15,9						2,98
	А	16	429	3	Коридор		6,8		6,8						2,98
	А	16	429	4	Ванная комната		4,0		4,0						2,98
					итого по кв.429		37,7	11,0	26,7				1,7		
		16	429	5	Лоджия								1,7		
															2,98
	А	16	430	1	Жилая комната		12,2	12,2							2,98
	А	16	430	2	Кухня		14,6		14,6						2,98
	А	16	430	3	Коридор		4,8		4,8						2,98
	А	16	430	4	Ванная комната		3,8		3,8						2,98
					итого по кв.430		35,4	12,2	23,2				1,6		
		16	430	5	Лоджия								1,6		
															2,98
	А	16	431	1	Жилая комната		11,4	11,4							2,98
	А	16	431	2	Кухня		15,0		15,0						2,98
	А	16	431	3	Коридор		4,8		4,8						2,98
	А	16	431	4	Ванная комната		3,8		3,8						2,98
					итого по кв.431		35,0	11,4	23,6				1,8		
		16	431	5	Лоджия								1,8		
															2,98
	А	16	432	1	Жилая комната		12,1	12,1							2,98
	А	16	432	2	Жилая комната		12,8	12,8							2,98
	А	16	432	3	Кухня		17,0		17,0						2,98
	А	16	432	4	Коридор		8,1		8,1						2,98
	А	16	432	5	Ванная комната		4,2		4,2						2,98
					итого по кв.432		54,2	24,9	29,3				1,6		
		16	432	6	Лоджия								1,6		
															2,98
	А	16	433	1	Жилая комната		11,8	11,8							2,98
	А	16	433	2	Жилая комната		13,2	13,2							2,98
	А	16	433	3	Кухня		15,6		15,6						2,98
	А	16	433	4	Коридор		9,0		9,0						2,98

Дата записи	Литера по плану	Этаж	№ помещения (квартиры)	№ комнаты, кухни, коридора и т.д.	Назначение помещений	Формула подсчета площади по внутреннему обмеру	Общая площадь	Площадь по внутреннему обмеру в том числе:					Площадь лоджий (с учетом подоконных козырьков)	Высота помещений по внутреннему обмеру
								Жилая		Нежилая		МОП		
								Основная	Вспомогательная	Основная	Вспомогательная			
	А	16	433	5	Ванная комната		4,2		4,2					2,98
	А	16	433	6	Санузел		1,9		1,9					2,98
					итого по кв.433		55,7	25,0	30,7				1,5	
		16	433	7	Лоджия								1,5	
	А	16	434	1	Жилая комната		11,4	11,4						2,98
	А	16	434	2	Жилая комната		12,6	12,6						2,98
	А	16	434	3	Кухня		18,3		18,3					2,98
	А	16	434	4	Коридор		7,2		7,2					2,98
	А	16	434	5	Ванная комната		3,9		3,9					2,98
					итого по кв.434		53,4	24,0	29,4				1,6	
		16	434	6	Лоджия								1,6	
	А	16	435	1	Жилая комната		17,1	17,1						2,98
	А	16	435	2	Кухня		14,8		14,8					2,98
	А	16	435	3	Коридор		6,1		6,1					2,98
	А	16	435	4	Ванная комната		4,0		4,0					2,98
					итого по кв.435		42,0	17,1	24,9				1,4	
		16	435	5	Лоджия								1,4	
					Итого по 16 этажу секция 1.5:		476,3	196,3	280,0				17,2	
					Секция 1.6									
	А	16	554	1	Жилая комната		12,7	12,7						2,65
	А	16	554	2	Кухня		14,3		14,3					2,65
	А	16	554	3	Коридор		4,8		4,8					2,65
	А	16	554	4	Ванная комната		4,2		4,2					2,65
					итого по кв.554		36,0	12,7	23,3				1,6	
		16	554	5	Лоджия								1,6	
	А	16	555	1	Жилая комната		12,0	12,0						2,65
	А	16	555	2	Жилая комната		12,3	12,3						2,65
	А	16	555	3	Кухня		14,8		14,8					2,65
	А	16	555	4	Коридор		10,8		10,8					2,65
	А	16	555	5	Ванная комната		4,2		4,2					2,65
	А	16	555	6	Санузел		2,0		2,0					2,65
					итого по кв.555		56,1	24,3	31,8				1,5	
		16	555	7	Лоджия								1,5	
	А	16	556	1	Жилая комната, кухня-ниша		21,0	13,8	7,2					2,65
	А	16	556	2	Коридор		3,3		3,3					2,65
	А	16	556	3	Ванная комната		4,4		4,4					2,65
					итого по кв. 556		28,7	13,8	14,9				1,2	
		16	556	4	Лоджия								1,2	
	А	16	557	1	Жилая комната, кухня-ниша		23,3	11,0	7,8					2,65
	А	16	557	2	Коридор				4,5					2,65
	А	16	557	3	Ванная комната			3,7	3,7					2,65
					итого по кв. 557		27,0	11,0	16,0				1,4	
		16	557	4	Лоджия								1,4	
	А	16	558	1	Жилая комната		11,3	11,3						2,65
	А	16	558	2	Кухня		18,5		18,5					2,65
	А	16	558	3	Коридор		4,0		4,0					2,65
	А	16	558	4	Ванная комната		3,8		3,8					2,65
					итого по кв.558		37,6	11,3	26,3				1,7	
		16	558	5	Лоджия								1,7	
	А	16	559	1	Жилая комната		13,1	13,1						2,65
	А	16	559	2	Кухня		10,3		10,3					2,65
	А	16	559	3	Коридор		9,6		9,6					2,65
	А	16	559	4	Ванная комната		3,9		3,9					2,65
					итого по кв.559		36,9	13,1	23,8				1,6	
		16	559	5	Лоджия								1,6	

Дата записи	Литера по плану	Этаж	№ помещения (квартиры)	№ комнаты, кухни, коридора и т.д.	Назначение помещений	Формула подсчета площади по внутреннему обмеру	Общая площадь	Площадь по внутреннему обмеру в том числе:					Площадь лоджий (с учетом подшивочных козырьков)	Высота помещений по внутреннему обмеру
								Жилая		Нежилая		МОП		
								Основная	Вспомогательная	Основная	Вспомогательная			
	A	16	560	1	Жилая комната		12,2	12,2						2,65
	A	16	560	2	Жилая комната		13,2	13,2						2,65
	A	16	560	3	Кухня		14,4		14,4					2,65
	A	16	560	4	Коридор		5,8		5,8					2,65
	A	16	560	5	Ванная комната		3,7		3,7					2,65
					итого по кв.560		49,3	25,4	23,9				2,0	
		16	560	6	Лоджия								2,0	
														2,65
	A	16	561	1	Жилая комната		15,8	15,8						2,65
	A	16	561	2	Кухня		12,8		12,8					2,65
	A	16	561	3	Коридор		5,3		5,3					2,65
	A	16	561	4	Ванная комната		4,2		4,2					2,65
					итого по кв.561		38,1	15,8	22,3				1,8	
		16	561	5	Лоджия								1,8	
					Итого по 16 этажу секция 1.6:		309,7	127,4	182,3				12,8	
					Итого по 16 этажу:		786,0	323,7	462,3				30,0	
					Секция 1.6									
	A	17	562	1	Жилая комната		12,8	12,8						2,97
	A	17	562	2	Кухня		14,3		14,3					2,97
	A	17	562	3	Коридор		4,8		4,8					2,97
	A	17	562	4	Ванная комната		4,2		4,2					2,97
					итого по кв.562		36,1	12,8	23,3				1,7	
		17	562	5	Лоджия								1,7	
														2,97
	A	17	563	1	Жилая комната		12,0	12,0						2,97
	A	17	563	2	Жилая комната		12,2	12,2						2,97
	A	17	563	3	Кухня		14,6		14,6					2,97
	A	17	563	4	Коридор		10,7		10,7					2,97
	A	17	563	5	Ванная комната		4,1		4,1					2,97
	A	17	563	6	Санузел		2,1		2,1					2,97
					итого по кв.563		55,7	24,2	31,5				1,6	
		17	563	7	Лоджия								1,6	
														2,97
	A	17	564	1	Жилая комната, кухня-ниша		20,9	13,7	7,2					2,97
	A	17	564	2	Коридор		3,3		3,3					2,97
	A	17	564	3	Ванная комната		4,4		4,4					2,97
					итого по кв. 564		28,6	13,7	14,9				1,2	
		17	564	4	Лоджия								1,2	
														2,97
	A	17	565	1	Жилая комната, кухня-ниша		23,3	11,0	7,8					2,97
	A	17	565	2	Коридор				4,5					2,97
	A	17	565	3	Ванная комната		3,8		3,8					2,97
					итого по кв. 565		27,1	11,0	16,1				1,5	
		17	565	4	Лоджия								1,5	
														2,97
	A	17	566	1	Жилая комната		11,3	11,3						2,97
	A	17	566	2	Кухня		18,1		18,1					2,97
	A	17	566	3	Коридор		3,9		3,9					2,97
	A	17	566	4	Ванная комната		3,7		3,7					2,97
					итого по кв.566		37,0	11,3	25,7				1,7	
		17	566	5	Лоджия								1,7	
														2,97
	A	17	567	1	Жилая комната		13,1	13,1						2,97
	A	17	567	2	Кухня		10,2		10,2					2,97
	A	17	567	3	Коридор		9,6		9,6					2,97
	A	17	567	4	Ванная комната		3,8		3,8					2,97
					итого по кв.567		36,7	13,1	23,6				1,6	
		17	567	5	Лоджия								1,6	
														2,97
	A	17	568	1	Жилая комната		12,0	12,0						2,97

Дата записи	Литера по плану	Этаж	№ помещения (квартиры)	№ комнаты, кухни, коридора и т.д.	Назначение помещений	Формула подсчета площади по внутреннему обмеру	Общая площадь	Площадь по внутреннему обмеру в том числе:					Площадь, подлежащая (с учетом поправочных коэффициентов) высоте помещений по внутреннему обмеру
								Жилая		Нежилая		МОП	
								Основная	Вспомог. ательная	Основная	Вспомог. ательная		
	А	17	568	2	Жилая комната		13,2	13,2					2,97
	А	17	568	3	Кухня		14,5		14,5				2,97
	А	17	568	4	Коридор		5,8		5,8				2,97
	А	17	568	5	Ванная комната		3,7		3,7				2,97
					итого по кв.568		49,2	25,2	24,0			2,1	
		17	568	6	Лоджия							2.1	
	А	17	569	1	Жилая комната		15,8	15,8					2,97
	А	17	569	2	Кухня		13,0		13,0				2,97
	А	17	569	3	Коридор		5,4		5,4				2,97
	А	17	569	4	Ванная комната		4,1		4,1				2,97
					итого по кв.568		38,3	15,8	22,5			1,7	
		17	569	5	Лоджия							1.7	
					Итого по 17 этажу секция 1.6:		308,7	127,1	181,6			13,1	
					Итого по 17 этажу :		308,7	127,1	181,6			13,1	
					Итого по жилым помещениям:		12881,8	5279,5	7602,3			481,1	
					МОП								
	А	подвал		1	Помещение для прокладки инженерных сетей		335,7				335.7		2,66
	А			2	Электрощитовая		16,4				16,4		2,66
	А			3	ИТП		35,3				35,3		2,66
	А			4	Помещение для прокладки инженерсрных сстей		218.3				218.3		2,66
	А			5	Тамбур		23,4				23,4		2,66
				6	Лестничная клетка выхода из подвала		9,9				9,9		
				7	Помещение связи		7,4				7,4		
					Итого по подвалу секция 1.5:		646,4				646,4		
	А			8	Помещение для прокладки инженерных сетей		400.8				400,8		2,66
	А			9	Электрощитовая		21,0				21,0		2,66
	А			10	Лестничная клетка из подвала		6,2				6,2		2,66
					Итого по подвалу секция 1.6:		428,0				428,0		
					Итого по подвалу:		1074,4				1074,4		
	А	1		1	Лестничная клетка		13,8				13,8		2,63
	А	1		2	Тамбур		6,2				6,2		2,63
	А	1		3	Лифт-холл		9,0				9,0		2,63
	А	1		4	Тамбур		7,9				7,9		2,63
	А	1		5	Тамбур № 2		19,8				19,8		2,63
	А	1		6	Тамбур № 3		7,1				7,1		2,63
	А	1		7	Тамбур № 4		4,1				4,1		2,63
	А	1		8	Межквартирный коридор		36.5				36.5		2,63
	А	1		9	Межквартирный коридор		21,2				21,2		2,63
	А	1		10	Помещение систем видеонаблюдения		15,5				15,5		2,63
				11	КУИ		4,4				4,4		
	А	1		12	Лестница входа в подвал		1.6				1.6		2,63
					Итого по 1 этажу секция 1.5:		147,1				147,1		
	А	1		13	Тамбур № 4		2,5				2,5		2,62
	А	1		14	Лестничная клетка (тип Н1)		13,7				13,7		2,62
	А	1		15	Лифтовой холл		12,0				12,0		2,62
	А	1		16	Тамбур		31,0				31,0		2,62
	А	1		17	Помещение систем видеонаблюдения		9,4				9,4		2,62
	А	1		18	Тамбур		8,1				8,1		2,62
	А	1		19	КУИ		3,8				3,8		2,62
	А	1		20	Коридор МОП		11,8				11.8		2,62
	А	1		21	Тамбур		4,9				4,9		2,62

Дата записи	Литера по плану	Этаж	№ помещения (квартиры)	№ комнаты, кухни, коридора и т.д.	Назначение помещений	Формула подсчета площади по внутреннему обмеру	Общая площадь	Площадь по внутреннему обмеру в том числе:					Площадь лоджий (с учетом подвальных помещений)	Высота помещений по внутреннему обмеру
								Жилая		Нежилая		МОП		
								Основная	Вспомогательная	Основная	Вспомогательная			
	A	1		22	Коридор МОП		20,7					20,7		2,62
	A	1		23	Лестница входа в подвал		1,5					1,5		2,62
					Итого по 1 этажу секция 1.6:		119,4					119,4		
					Итого по 1 этажу:		266,5					266,5		
	A	2		1	Лестничная клетка (тип Н2)		13,7					13,7		2,66
				2	Тамбур		2,7					2,7		
				3	Тамбур		3,6					3,6		
	A	2		4	Лифтовой холл (тамбур-шлюз)		8,5					8,5		2,66
	A	2		5	Коридор МОП		43,7					43,7		2,66
		2		6	Коридор МОП		19,5					19,5		2,66
	A	2		7	Переходная лоджия								7,2	2,66
					Итого по 2 этажу секция 1.5:		91,7					91,7	7,2	
	A	2		8	Лестничная клетка (тип Н1)		13,5					13,5		2,66
	A	2		9	Тамбур		2,6					2,6		2,66
	A	2		10	Тамбур		2,8					2,8		2,66
	A	2		11	Лифтовой холл		8,8					8,8		2,66
	A	2		12	Коридор МОП		37,7					37,7		2,66
	A	2		13	Переходная лоджия								7,4	2,66
					Итого по 2 этажу секция 1.6		65,4					65,4	7,4	
					Итого по МОП 2 этажа:		157,1					157,1	14,6	
	A	3		1	Лестничная клетка (тип Н2)		13,7					13,7		2,66
		3		2	Тамбур		2,7					2,7		
		3		3	Тамбур		3,6					3,6		
	A	3		4	Лифтовой холл (тамбур-шлюз)		8,5					8,5		2,66
	A	3		5	Коридор МОП		43,7					43,7		2,66
		3		6	Коридор МОП		19,6					19,6		2,66
	A	3		7	Переходная лоджия								7,3	2,66
		3			Итого по 3 этажу секция 1.5:		91,8					91,8	7,3	
	A	3		8	Лестничная клетка (тип Н1)		13,5					13,5		2,66
	A	3		9	Тамбур		2,7					2,7		2,66
	A	3		10	Тамбур		2,8					2,8		2,66
	A	3		11	Лифтовой холл		8,7					8,7		2,66
	A	3		12	Коридор МОП		37,1					37,1		2,66
	A	3		13	Переходная лоджия								7,1	2,66
					Итого по 3 этажу секция 1.6		64,8					64,8	7,1	
					Итого по МОП 3 этажа:		156,6					156,6	14,4	
	A	4		1	Лестничная клетка (тип Н2)		13,7					13,7		2,66
		4		2	Тамбур		2,7					2,7		
		4		3	Тамбур		3,6					3,6		
	A	4		4	Лифтовой холл (тамбур-шлюз)		8,5					8,5		2,66
	A	4		5	Коридор МОП		43,8					43,8		2,66
		4		6	Коридор МОП		19,8					19,8		2,66
	A	4		7	Переходная лоджия								7,4	2,66
		4			Итого по 4 этажу секция 1.5:		92,1					92,1	7,4	
	A	4		8	Лестничная клетка (тип Н1)		13,6					13,6		2,66
	A	4		9	Тамбур		2,7					2,7		2,66
	A	4		10	Тамбур		2,8					2,8		2,66
	A	4		11	Лифтовой холл		8,7					8,7		2,66
	A	4		12	Коридор МОП		37,5					37,5		2,66
	A	4		13	Переходная лоджия								7,4	2,66
					Итого по 4 этажу секция 1.6		65,3					65,3	7,4	
					Итого по МОП 4 этажу		157,4					157,4	14,8	
	A	5		1	Лестничная клетка (тип Н2)		13,7					13,7		2,66
		5		2	Тамбур		2,7					2,7		
		5		3	Тамбур		3,6					3,6		
	A	5		4	Лифтовой холл (тамбур-шлюз)		8,5					8,5		2,66

Дата записи	Литера по плану	Этаж	№ помещения (квартиры)	№ комнаты, кухни, коридора и т.д.	Назначение помещений	Формула подсчета площади по внутреннему обмеру	Общая площадь	Площадь по внутреннему обмеру в том числе:					Площадь лоджий (с учетом подполночных козырьков)	Высота помещений по внутреннему обмеру
								Жилая		Нежилая		МОП		
								Основная	Вспомог. ательная	Основная	Вспомог. ательная			
	A	5		5	Коридор МОП		43,5					43,5		2,66
		5		6	Коридор МОП		19,9					19,9		2,66
	A	5		7	Переходная лоджия								7,3	2,66
		5			Итого по 5 этажу секция 1.5:		91,9					91,9	7,3	
	A	5		8	Лестничная клетка (тип Н1)		13,6					13,6		2,66
	A	5		9	Тамбур		2,7					2,7		2,66
	A	5		10	Тамбур		2,8					2,8		2,66
	A	5		11	Лифтовой холл		8,7					8,7		2,66
	A	5		12	Коридор МОП		37,3					37,3		2,66
	A	5		13	Персходная лоджия								7,5	2,66
					Итого по 5 этажу секция 1.6		65,1					65,1	7,5	
					Итого по МОП 5 этажу:		157,0					157,0	14,8	
	A	6		1	Лестничная клетка (тип Н2)		13,7					13,7		2,64
	A	6		2	Тамбур		2,7					2,7		2,64
	A	6		3	Тамбур		3,6					3,6		2,64
	A	6		4	Лифтовой холл (тамбур-шлюз)		8,5					8,5		2,64
	A	6		5	Коридор МОП		44,1					44,1		
	A	6		6	Коридор МОП		19,7					19,7		2,64
		6		7	Переходная лоджия								7,3	2,64
					Итого по 6 этажу секция 1.5:		92,3					92,3	7,3	
	A	6		8	Лестничная клетка (тип Н1)		13,5					13,5		2,64
	A	6		9	Тамбур		2,7					2,7		2,64
	A	6		10	Тамбур		2,8					2,8		2,64
	A	6		11	Лифтовой холл		8,7					8,7		2,64
	A	6		12	Коридор МОП		37,2					37,2		2,64
		6		13	Переходная лоджия								7,3	2,64
					Итого по 6 этажу секция 1.6		64,9					64,9	7,3	
					Итого по МОП 6 этажа:		157,2					157,2	14,6	
	A	7		1	Лестничная клетка (тип Н2)		13,8					13,8		2,64
	A	7		2	Тамбур		2,8					2,8		2,64
	A	7		3	Тамбур		3,6					3,6		2,64
	A	7		4	Лифтовой холл (тамбур-шлюз)		8,5					8,5		2,64
	A	7		5	Коридор МОП		44,2					44,2		2,64
	A	7		6	Коридор МОП		19,4					19,4		2,64
		7		7	Переходная лоджия								7,4	2,64
					Итого по 7 этажу секция 1.5:		92,3					92,3	7,4	
	A	7		8	Лестничная клетка (тип Н1)		13,6					13,6		2,64
	A	7		9	Тамбур		2,7					2,7		2,64
	A	7		10	Тамбур		2,8					2,8		2,64
	A	7		11	Лифтовой холл		8,6					8,6		2,64
	A	7		12	Коридор МОП		37,3					37,3		2,64
		7		13	Переходная лоджия								7,4	2,64
					Итого по 7 этажу секция 1.6		65,0					65,0	7,4	
					Итого по МОП 7 этажа:		157,3					157,3	14,8	
	A	8		1	Лестничная клетка (тип Н2)		13,8					13,8		2,64
	A	8		2	Тамбур		2,8					2,8		2,64
	A	8		3	Тамбур		3,6					3,6		2,64
	A	8		4	Лифтовой холл (тамбур-шлюз)		8,5					8,5		2,64
	A	8		5	Коридор МОП		43,9					43,9		2,64
	A	8		6	Коридор МОП		19,4					19,4		2,64
		8		7	Переходная лоджия								7,4	2,64
					Итого по 8 этажу секция 1.5:		92,0					92,0	7,4	
	A	8		8	Лестничная клетка (тип Н1)		13,6					13,6		2,64
	A	8		9	Тамбур		2,7					2,7		2,64
	A	8		10	Тамбур		2,9					2,9		2,64
	A	8		11	Лифтовой холл		8,8					8,8		2,64
	A	8		12	Коридор МОП		37,4					37,4		2,64
		8		13	Переходная лоджия								7,3	2,64

Дата записи	Литера по плану	Этаж	№ помещения (квартиры)	№ комнаты, кухни, коридора и т.д.	Назначение помещений	Формула подсчета площади по внутреннему обмеру	Общая площадь	Площадь по внутреннему обмеру в том числе:					Площадь лоджий (с учетом подпавших козырьков)	Высота помещений по внутреннему обмеру
								Жилая		Нежилая		МОП		
								Основная	Вспомогательная	Основная	Вспомогательная			
					Итого по 8 этажу секция 1.6		65,4				65,4	7,3		
					Итого по МОП 8 этажа:		157,4				157,4	14,7		
							13,7				13,7		2,64	
	A	9		1	Лестничная клетка (тип Н2)		2,8				2,8		2,64	
	A	9		2	Тамбур		3,6				3,6		2,64	
	A	9		3	Тамбур									
	A	9		4	Лифтовой холл (тамбур-шлюз)		8,5				8,5		2,64	
	A	9		5	Коридор МОП		43,9				43,9		2,64	
	A	9		6	Коридор МОП		19,5				19,5		2,64	
		9		7	Переходная лоджия							7,3	2,64	
					Итого по 9 этажу секция 1.5:		92,0				92,0	7,3		
	A	9		8	Лестничная клетка (тип Н1)		13,7				13,7		2,64	
	A	9		9	Тамбур		2,7				2,7		2,64	
	A	9		10	Тамбур		2,8				2,8		2,64	
	A	9		11	Лифтовой холл		8,7				8,7		2,64	
	A	9		12	Коридор МОП		37,1				37,1		2,64	
		9		13	Переходная лоджия							7,3	2,64	
					Итого по 9 этажу секция 1.6		65,0				65,0	7,3		
					Итого по МОП 9 этажа:		157,0				157,0	14,6		
							13,7				13,7		2,64	
	A	10		1	Лестничная клетка (тип Н2)		2,7				2,7		2,64	
	A	10		2	Тамбур		3,6				3,6		2,64	
	A	10		3	Тамбур									
	A	10		4	Лифтовой холл (тамбур-шлюз)		8,6				8,6		2,64	
	A	10		5	Коридор МОП		43,9				43,9		2,64	
	A	10		6	Коридор МОП		19,4				19,4		2,64	
		10		7	Переходная лоджия							7,4	2,64	
					Итого по 10 этажу секция 1.5:		91,9				91,9	7,4		
							13,7				13,7		2,64	
	A	10		8	Лестничная клетка (тип Н1)		2,7				2,7		2,64	
	A	10		9	Тамбур		2,8				2,8		2,64	
	A	10		10	Тамбур		8,7				8,7		2,64	
	A	10		11	Лифтовой холл		37,6				37,6		2,64	
	A	10		12	Коридор МОП							7,4	2,64	
		10		13	Переходная лоджия									
					Итого по 10 этажу секция 1.6		65,5				65,5	7,4		
					Итого по МОП 10 этажа:		157,4				157,4	14,8		
							13,7				13,7		2,64	
	A	11		1	Лестничная клетка (тип Н2)		2,8				2,8		2,64	
	A	11		2	Тамбур		3,6				3,6		2,64	
	A	11		3	Тамбур									
	A	11		4	Лифтовой холл (тамбур-шлюз)		8,4				8,4		2,64	
	A	11		5	Коридор МОП		43,7				43,7		2,64	
	A	11		6	Коридор МОП		19,4				19,4		2,64	
		11		7	Переходная лоджия							7,4	2,64	
					Итого по 11 этажу секция 1.5:		91,6				91,6	7,4		
							13,5				13,5		2,64	
	A	11		8	Лестничная клетка (тип Н1)		2,7				2,7		2,64	
	A	11		9	Тамбур		2,8				2,8		2,64	
	A	11		10	Тамбур		8,7				8,7		2,64	
	A	11		11	Лифтовой холл		37,5				37,5		2,64	
	A	11		12	Коридор МОП							7,2	2,64	
		11		13	Переходная лоджия									
					Итого по 11 этажу секция 1.6		65,2				65,2	7,2		
					Итого по МОП 11 этажа:		156,8				156,8	14,6		
					Секция 1.5									
					МОП									
							13,7				13,7		2,64	
	A	12		1	Лестничная клетка (тип Н2)		2,8				2,8		2,64	
	A	12		2	Тамбур		3,6				3,6		2,64	
	A	12		3	Тамбур									
	A	12		4	Лифтовой холл (тамбур-шлюз)		8,5				8,5		2,64	
	A	12		5	Коридор МОП		44,4				44,4		2,64	
	A	12		6	Коридор МОП		19,7				19,7		2,64	

Дата записи	Литера по плану	Этаж	№ помещения (квартиры)	№ комнаты, кухни, коридора и т.д.	Назначение помещений	Формула подсчета площади по внутреннему обмеру	Общая площадь	Площадь по внутреннему обмеру в том числе:					Площадь лоджии (с учетом выступающих частей)	Высота помещений по внутреннему обмеру
								Жилая		Нежилая		МОП		
								Основная	Вспомог- ательная	Основная	Вспомог- ательная			
		12		7	Переходная лоджия								7,4	2,64
					Итого по 12 этажу секция 1.5:		92,7					92,7	7,4	
	A	12		8	Лестничная клетка (тип Н1)		13,6					13,6		2,64
	A	12		9	Тамбур		2,7					2,7		2,64
	A	12		10	Тамбур		2,8					2,8		2,64
	A	12		11	Лифтовой холл		8,7					8,7		2,64
	A	12		12	Коридор МОП		37,8					37,8		2,64
		12		13	Переходная лоджия								7,2	2,64
					Итого по 12 этажу секция 1.6		65,6					65,6	7,2	
					Итого по МОП 12 этажа:		158,3					158,3	14,6	
	A	13		1	Лестничная клетка (тип Н2)		13,7					13,7		2,63
	A	13		2	Тамбур		2,8					2,8		2,63
	A	13		3	Тамбур		3,6					3,6		2,63
	A	13		4	Лифтовой холл (тамбур-шлюз)		8,5					8,5		2,63
	A	13		5	Коридор МОП		43,8					43,8		2,63
	A	13		6	Коридор МОП		19,6					19,6		2,63
		13		7	Переходная лоджия								7,4	
					Итого по 13 этажу секция 1.5:		92,0					92,0	7,4	
	A	13		8	Лестничная клетка (тип Н1)		13,6					13,6		2,64
	A	13		9	Тамбур		2,7					2,7		2,64
	A	13		10	Тамбур		2,8					2,8		2,64
	A	13		11	Лифтовой холл		8,8					8,8		2,64
	A	13		12	Коридор МОП		38,1					38,1		2,64
		13		13	Переходная лоджия								7,3	2,64
					Итого по 13 этажу секция 1.6		66,0					66,0	7,3	
					Итого по МОП 13 этажа:		158,0					158,0	14,7	
	A	14		1	Лестничная клетка (тип Н2)		13,7					13,7		2,63
	A	14		2	Тамбур		2,8					2,8		2,63
	A	14		3	Тамбур		3,6					3,6		2,63
	A	14		4	Лифтовой холл (тамбур-шлюз)		8,4					8,4		2,63
	A	14		5	Коридор МОП		43,6					43,6		2,63
	A	14		6	Коридор МОП		19,8					19,8		2,63
		14		7	Переходная лоджия								7,3	2,63
					Итого по 14 этажу секция 1.5:		91,9					91,9	7,3	
	A	14		8	Лестничная клетка (тип Н1)		13,6					13,6		2,64
	A	14		9	Тамбур		2,7					2,7		2,64
	A	14		10	Тамбур		2,8					2,8		2,64
	A	14		11	Лифтовой холл		8,7					8,7		2,64
	A	14		12	Коридор МОП		37,5					37,5		2,64
		14		13	Переходная лоджия								7,2	2,64
					Итого по 14 этажу секция 1.6		65,3					65,3	7,2	
					Итого по МОП 14 этажа:		157,2					157,2	14,5	
	A	15		1	Лестничная клетка (тип Н2)		13,7					13,7		2,63
	A	15		2	Тамбур		2,8					2,8		2,63
	A	15		3	Тамбур		3,6					3,6		2,63
	A	15		4	Лифтовой холл (тамбур-шлюз)		8,4					8,4		2,63
	A	15		5	Коридор МОП		44,5					44,5		2,63
	A	15		6	Коридор МОП		19,9					19,9		2,63
		15		7	Переходная лоджия								7,3	2,63
					Итого по 15 этажу секция 1.5:		92,9					92,9	7,3	
	A	15		8	Лестничная клетка (тип Н1)		13,5					13,5		2,64
	A	15		9	Тамбур		2,7					2,7		2,64
	A	15		10	Тамбур		2,8					2,8		2,64
	A	15		11	Лифтовой холл		8,7					8,7		2,64
	A	15		12	Коридор МОП		37,7					37,7		2,64
		15		13	Переходная лоджия								7,3	2,64
					Итого по 15 этажу секция 1.6		65,4					65,4	7,3	

Дата записи	Литера по плану	Этаж	№ помещения (квартиры)	№ комнаты, кухни, коридора и т.д.	Назначение помещений	Формула подсчета площади по внутреннему обмеру	Общая площадь	Площадь по внутреннему обмеру в том числе:					Площадь лоджий (с учетом подпавших коды)	Высота помещений по внутреннему обмеру
								Жилая		Нежилая		МОП		
								Основная	Вспомогательная	Основная	Вспомогательная			
					Итого по МОП 15 этажа:		158,3					158,3	14,6	
	A	16		1	Лестничная клетка (тип Н2)		13,7					13,7		2,63
	A	16		2	Тамбур		2,7					2,7		2,63
	A	16		3	Тамбур		3,6					3,6		2,63
	A	16		4	Лифтовой холл (тамбур-шлюз)		8,5					8,5		2,63
	A	16		5	Коридор МОП		44,2					44,2		2,63
	A	16		6	Коридор МОП		19,8					19,8		2,63
		16		7	Переходная лоджия								7,3	2,63
					Итого по 16 этажу секция 1.5:		92,5					92,5	7,3	
	A	16		8	Лестничная клетка (тип Н1)		13,6					13,6		2,64
	A	16		9	Тамбур		2,7					2,7		2,64
	A	16		10	Тамбур		2,8					2,8		2,64
	A	16		11	Лифтовой холл		8,7					8,7		2,64
	A	16		12	Коридор МОП		37,7					37,7		2,64
		16		13	Переходная лоджия								7,2	2,64
					Итого по 16 этажу секция 1.6		65,5					65,5	7,2	
					Итого по МОП 16 этажа:		158,0					158,0	14,5	
	A	17		1	Лестничная клетка (тип Н1)		13,6					13,6		2,97
	A	17		2	Тамбур		2,7					2,7		2,97
	A	17		3	Тамбур		2,8					2,8		2,97
	A	17		4	Лифтовой холл		8,7					8,7		2,97
	A	17		5	Коридор МОП		37,7					37,7		2,97
		17		6	Переходная лоджия								7,2	2,97
					Итого по МОП 17 этажа:		65,5					65,5	7,2	
	A	крылья 1.5		1	Лестничная клетка (тип Н1)		11,2					11,2		
	A			2	Машинное помещение		15,6					15,6		2,50
	A			3	Тамбур		3,0					3,0		
	A			4	Помещение шкафов контроля вентиляции		4,2					4,2		
	A			5	Тамбур		1,7					1,7		
	A	крылья 1.6		6	Тамбур		1,8					1,8		
	A			7	Лестничная клетка (тип Н1)		11,0					11,0		
	A			8	Машинное помещение		21,0					21,0		2,50
	A			9	Помещение шкафов контроля вентиляции		4,8					4,8		2,50
					Итого по МОП кровли секций 1.5 и 1.6:		74,3					74,3		
					итого по местам общего пользования с лестничными клетками без переходных лоджий :		3841,7					3841,7	226,8	
					лестничные клетки		491,9					491,9		
					переходные лоджии								226,8	
					лестничных клеток и переходных лоджий		3349,8					3349,8		
					итого по жилым помещениям		12881,8	5279,5	7602,3				481,1	
					всего по зданию без учета лоджий		16723,5							
					всего по зданию с учетом лоджий		17204,6							
					лоджий, лестничных клеток		16231,6							
					Площадь здания по Приказу Росреестра от 23.10.2020 № П/0393		19990,8							

ФРАГМЕНТ ПЛАНА ЭТАЖА

Подвал (секция 1.5)

Блокировочная схема

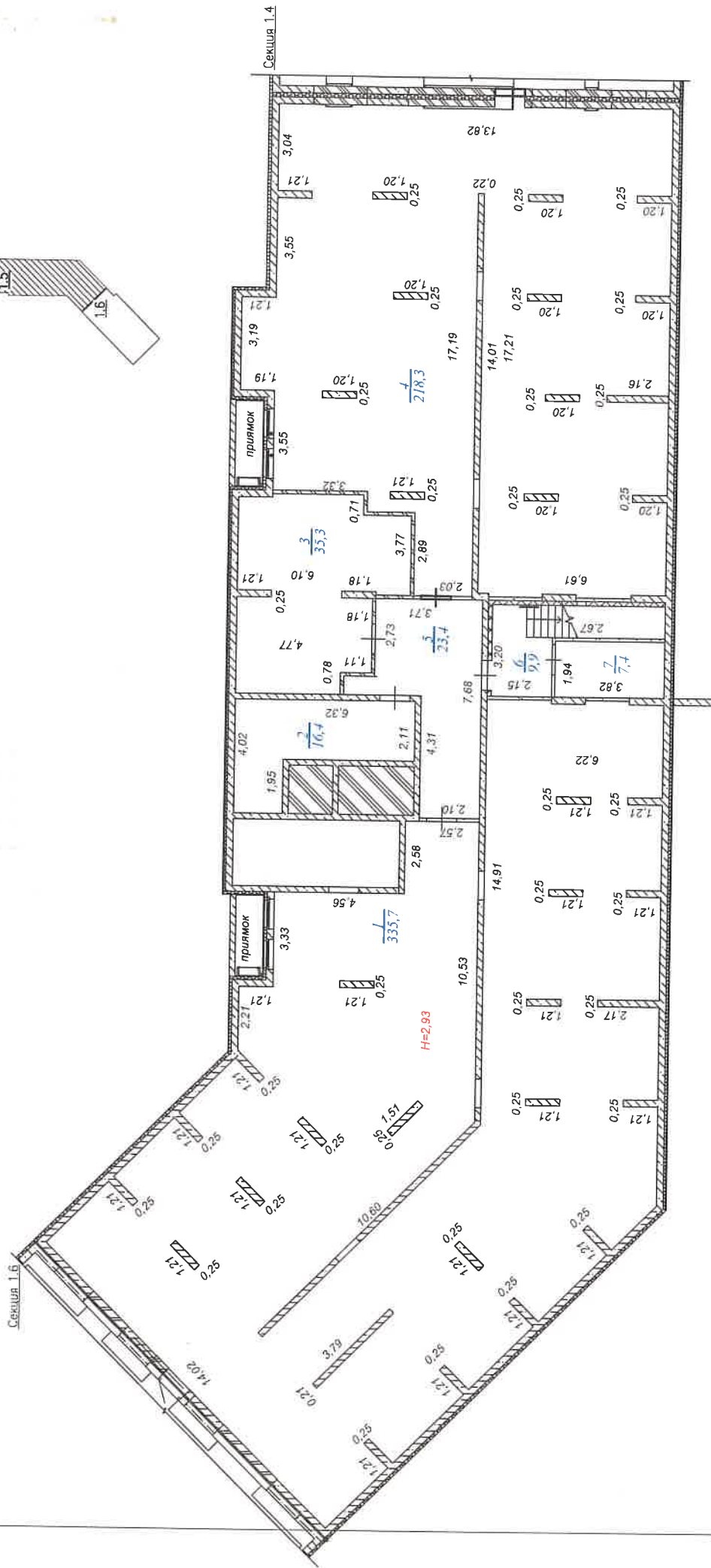
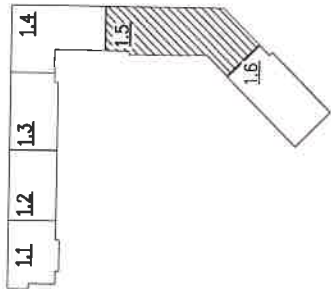

ООО «Межрегиональное проектно-инвентаризационное и кадастровое агентство»

Позтажний план здания, Литера А

Исполнитель	Фамилия И.О.	Подпись	Дата	Лист
Начальник отдела КТИД	Новожилова Л.Б.	<i>Л.Б. Новожилова</i>	06.11.2025	Листов
Специалист отдела КТИД	Капелкина Е.Ю.	<i>Е.Ю. Капелкина</i>	06.11.2025	Масштаб
Российская Федерация, Свердловская область, городской округ: город Екатеринбург, город Екатеринбург, улица Софьи Перовской, дом 106а				1:200

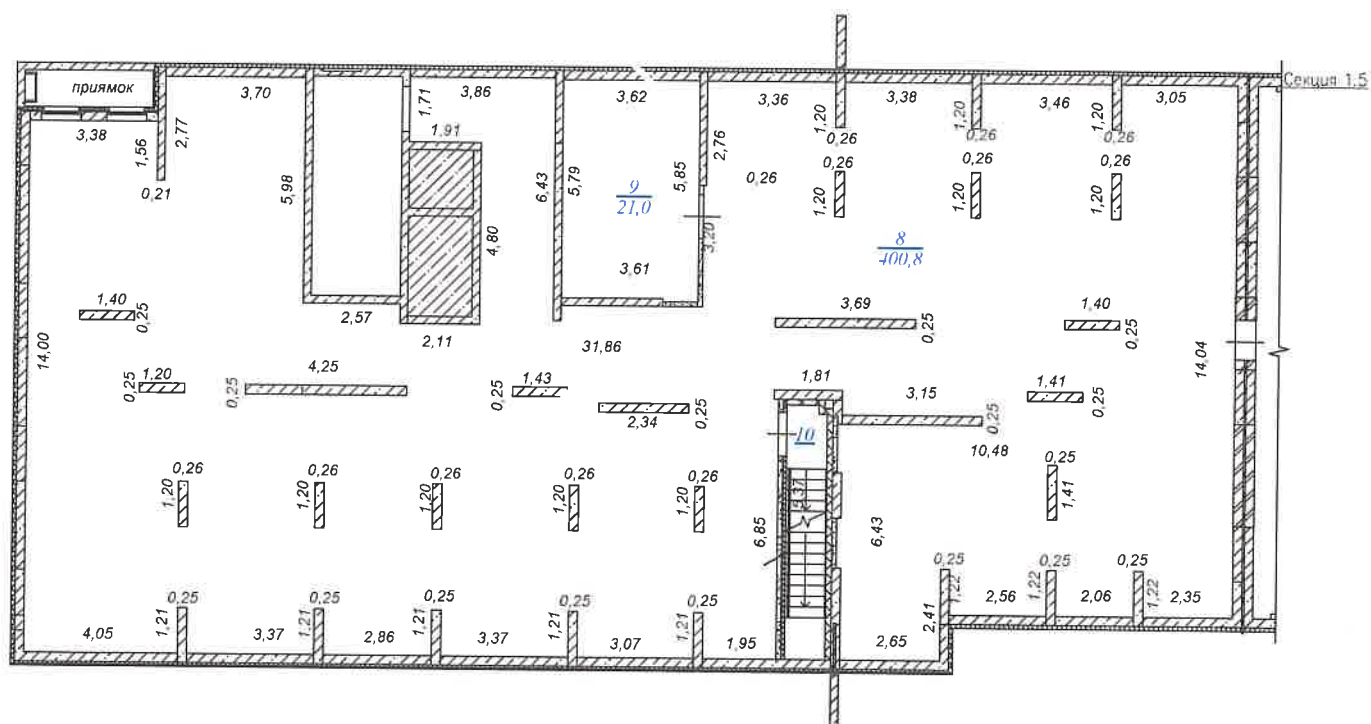

Подвал (секция 1.6)

The diagram shows a stepped profile with six numbered sections. Section 1.6 is shaded with diagonal lines.



ООО «Межрегиональное проектно-инвентаризационное и кадастровое агентство»

Позтажний план здания, Литера А

Исполнитель	Фамилия И.О.	Подпись	Дата	Российская Федерация, Свердловская область, городской округ город Екатеринбург, город Екатеринбург, улица Софьи Перовской, дом 106а	Лист	
Начальник отдела КПИД	Новокшонов Л.Б.		06.11.2025		Листов	
Специалист отдела КПИД	Калетина Е.Ю.		06.11.2025		Масштаб	1:200

ФРАГМЕНТ ПЛАНА ЭТАЖА

1 этаж (секция 1.5)

Блокировочная схема

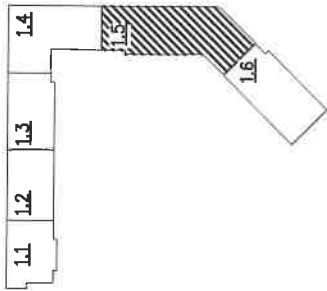

Секция 1.6

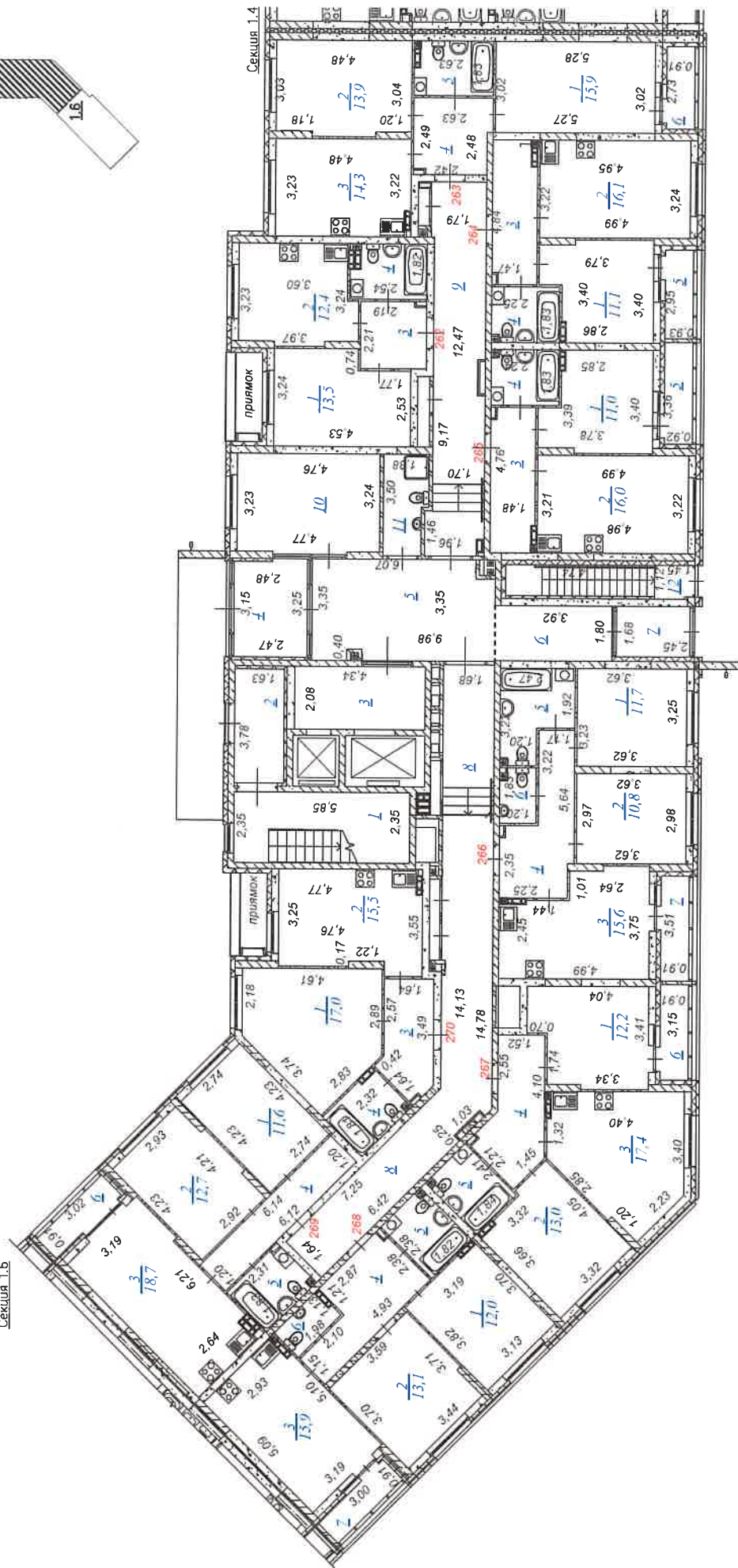

ООО «Межрегиональное проектно-инвентаризационное и кадастровое агентство»

Поэтажный план здания, Литера А



Исполнитель	Фамилия И.О.	Подпись	Дата	Лист
Начальник отдела КПИД	Новожилова Л.Б.	<i>Л.Б. Новожилова</i>	06.11.2025	Листов
Специалист отдела КПИД	Калепина Е.Ю.	<i>Е.Ю. Калепина</i>	06.11.2025	Масштаб
Российская Федерация, Свердловская область, городской округ: город Екатеринбург, город Екатеринбург, улица Софьи Перовской, дом 106а				1:200

1 этаж (секция 1.6)

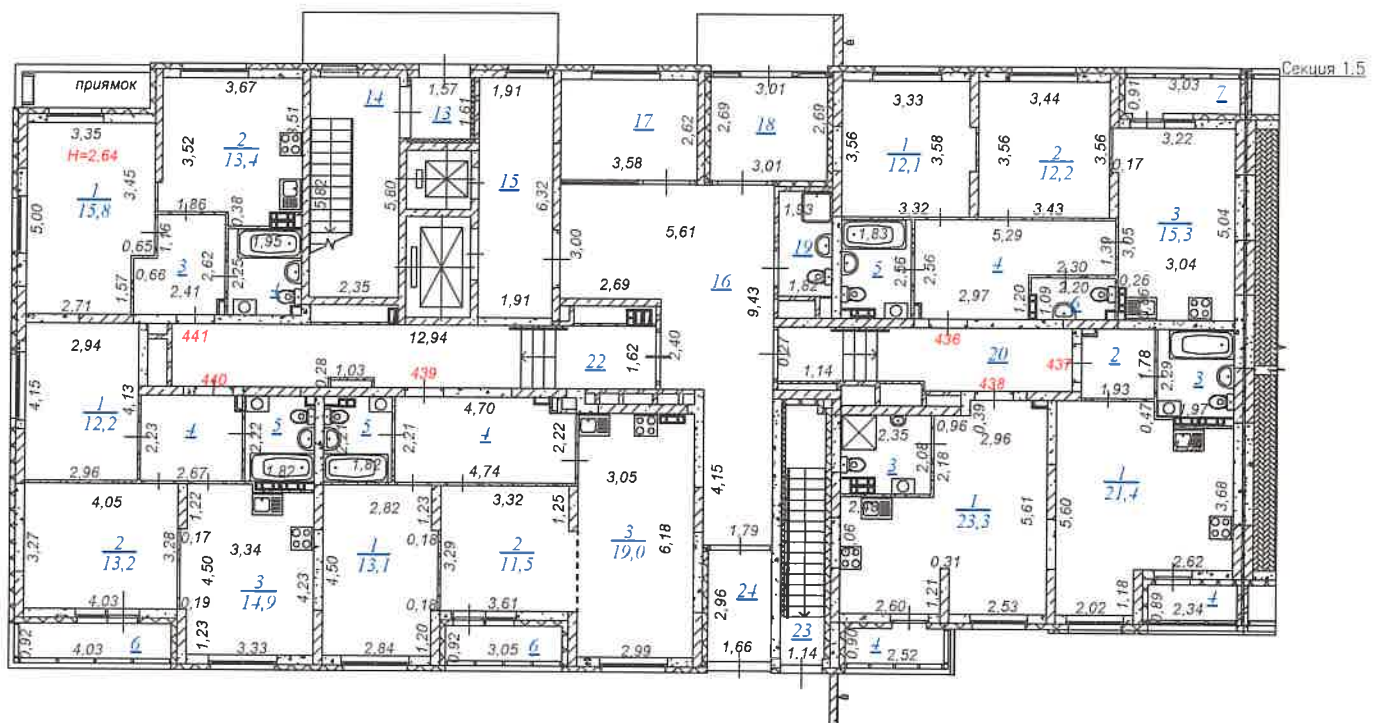
The diagram shows a stepped profile with six numbered sections. Section 1.6 is shaded with diagonal lines. The sections are arranged in a stepped fashion, with 1.1 and 1.2 at the top left, 1.3 and 1.4 at the top right, 1.5 in the middle right, and 1.6 at the bottom right.



Позтажний план здания, Литера А

Исполнитель	Фамилия И.О.	Подпись	Дата	Российская Федерация, Свердловская область, городской округ город Екатеринбург, город Екатеринбург, улица Софьи Перовской, дом 106а	Лист	
Начальник отдела КПИД	Новокшонова Л.Б.		06.11.2025		Листов	
Специалист отдела КПИД	Калетина Е. Ю.		06.11.2025		Масштаб	1:200

ФРАГМЕНТ ПЛАНА ЭТАЖА

2 этаж (секция 1.5)

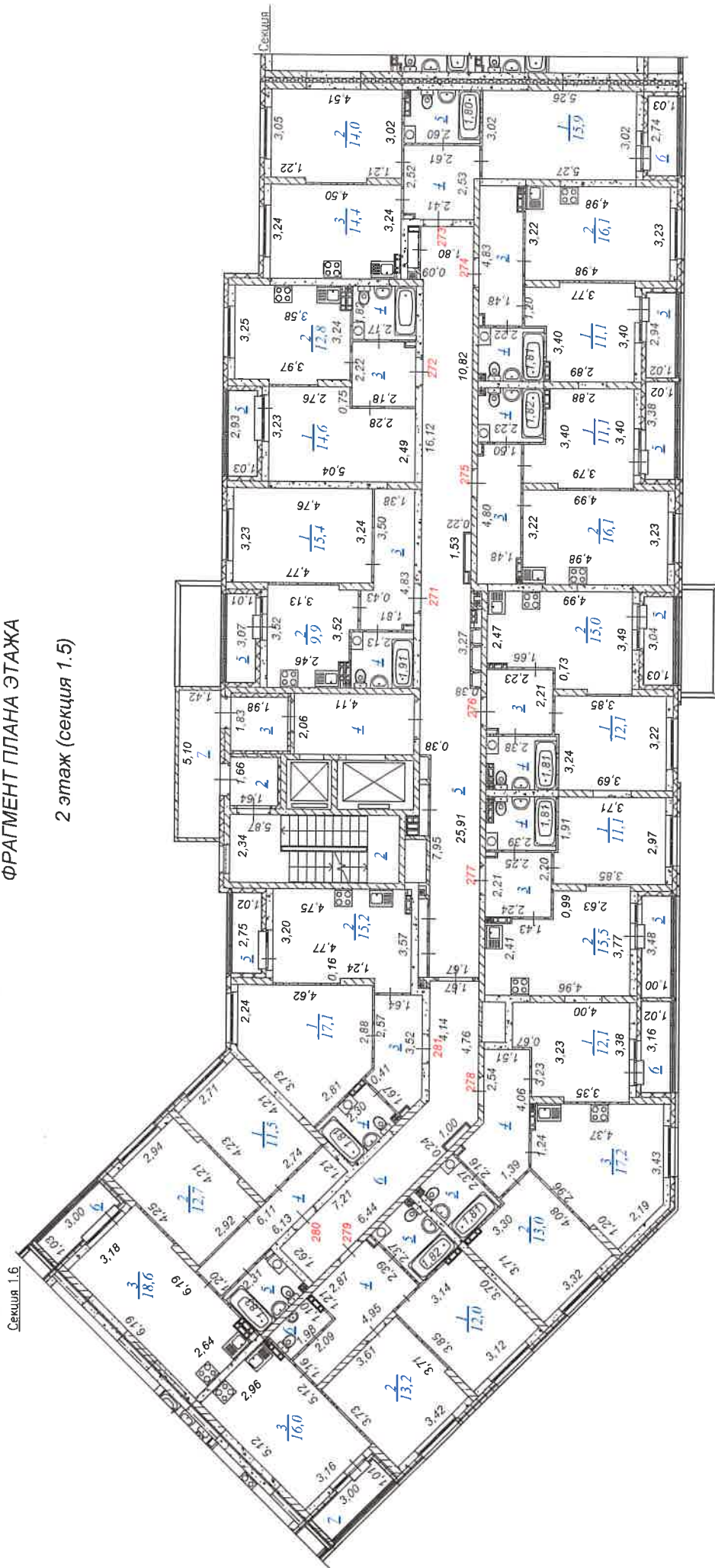

ООО «Межрегиональное проектно-инвентаризационное и кадастровое агентство»

Позтажний план збання, Літера А

Исполнитель	Фамилия И.О.	Подпись	Дата	Лист
Менеджер отдела КГИОД	Новожилова Л.Б.		06.11.2025	Листов
Специалист отдела КГИОД	Капелюха Е.Ю.		06.11.2025	Масштаб
Российская Федерация, Свердловская область, городской округ город Екатеринбург, город Екатеринбург, улица Софьи Перовской, дом 106а				1:200

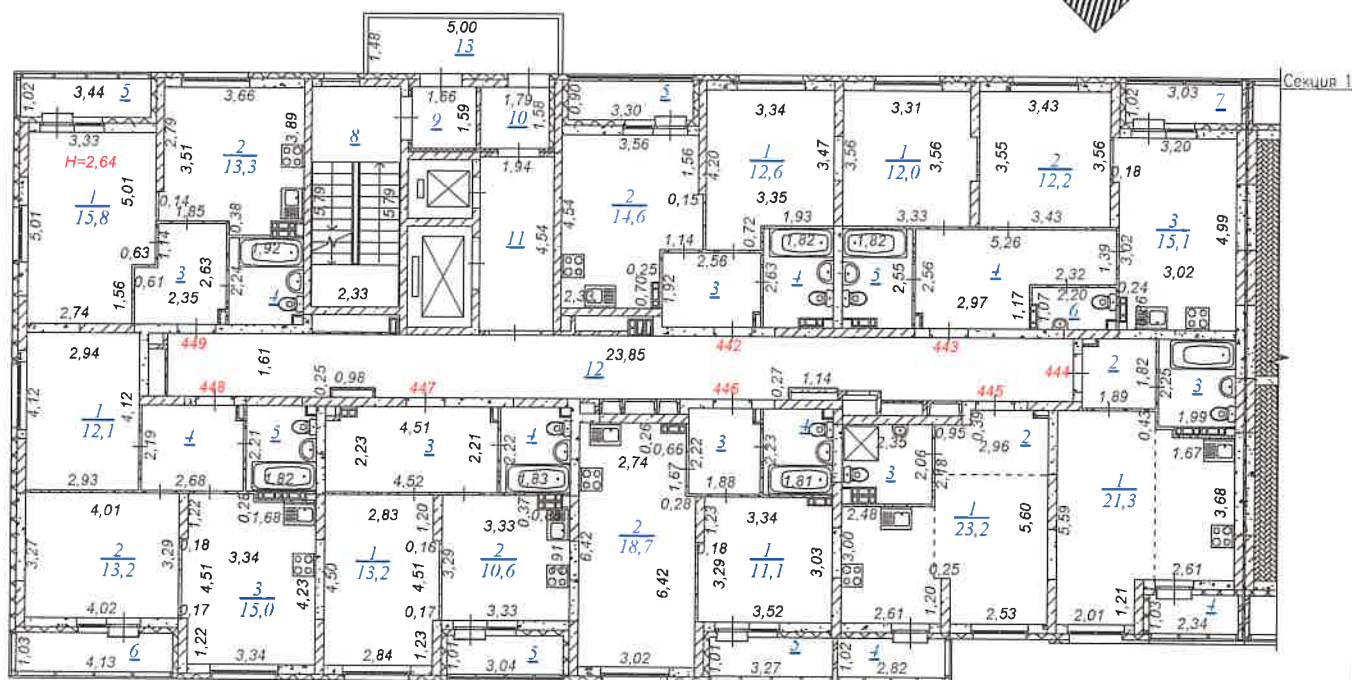

Блокировочная схема

The diagram shows a stepped profile with six numbered regions. Regions 1.1, 1.2, 1.3, and 1.4 are at the top, followed by region 1.5, and region 1.6 is a hatched triangular area at the bottom right.



ООО «Межрегиональное проектно-инвентаризационное и кадастровое агентство»

Позтажний план здания, Литера А



Исполнитель	Фамилия И.О.	Подпись	Дата	Российская Федерация, Свердловская область, городской округ город Екатеринбург, город Екатеринбург, улица Софьи Перовской, дом 106а	Лист	
Начальник отдела КПИД	Новокшнова Л.Б.		06.11.2025		Листов	
Специалист отдела КПИД	Калетина Е.Ю.		06.11.2025		Масштаб	1:200

Блокировочная схема

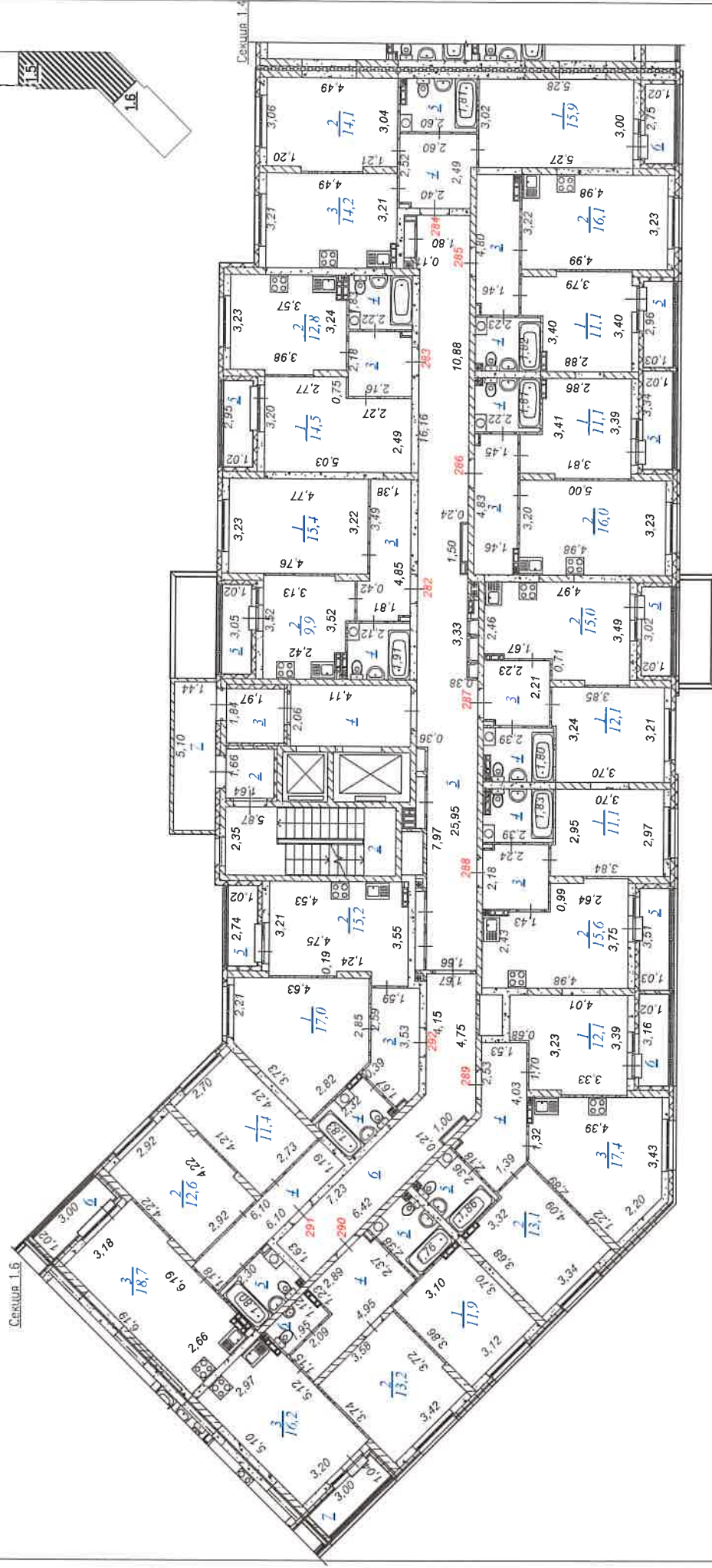
1.1	1.2	1.3	1.4
-----	-----	-----	-----



Позтажний план здания, Литера А

Исполнитель	Фамилия И.О.	Подпись	Дата	Российская Федерация, Свердловская область, горнодолой округ: город Екатеринбург, город Екатеринбург, улица Софьи Перовской, дом 106а	Лист
Начальник отдела КПИД	Новосконова Л.Б.		06.11.2025		Листов
Специалист отдела КПИД	Калепина Е.Ю.		06.11.2025		Масштаб
					1:200

ФРАГМЕНТ ПЛАНА ЭТАЖА

3 этаж (секция 1.6)

Блокировочная схема

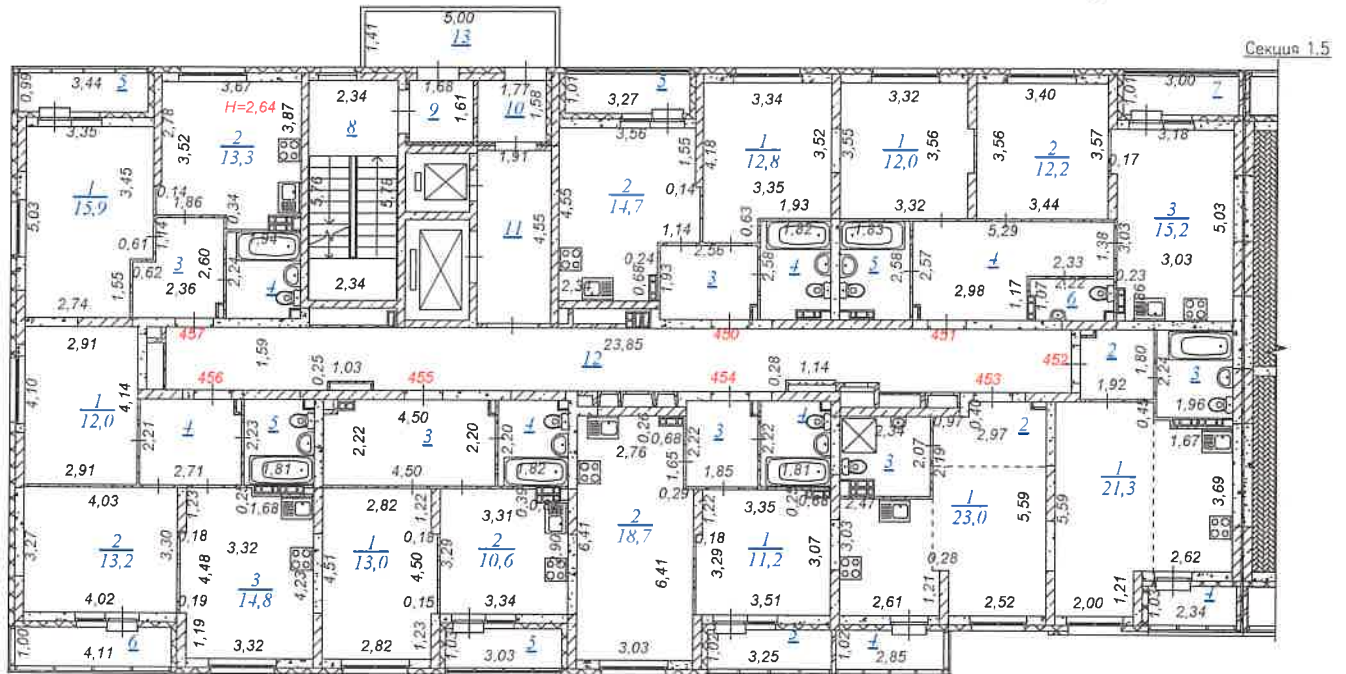
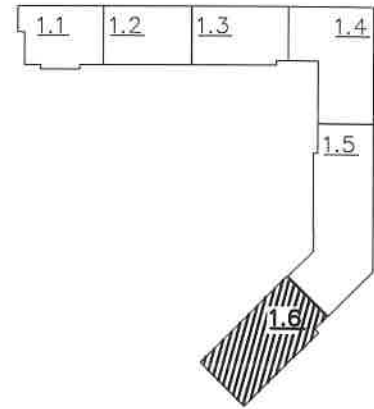

ООО «Межрегиональное проектно-инвентаризационное и кадастровое агентство»

Полтажный план здания, Литера А

Исполнитель	Фамилия И.О.	Подпись	Дата	Российская Федерация, Свердловская область, городской округ город Екатеринбург, город Екатеринбург, улица Софьи Перовской, дом 106а	Лист	
Начальник отдела КПИД	Новожилова Л.Б.	<i>[Signature]</i>	06.11.2025		Листов	
Специалист отдела КПИД	Калетина Е.Ю.	<i>[Signature]</i>	06.11.2025		Масштаб	1:200

ФРАГМЕНТ ПЛАНА ЭТАЖА
4 этаж (секция 1.5)

Блокировочная схема

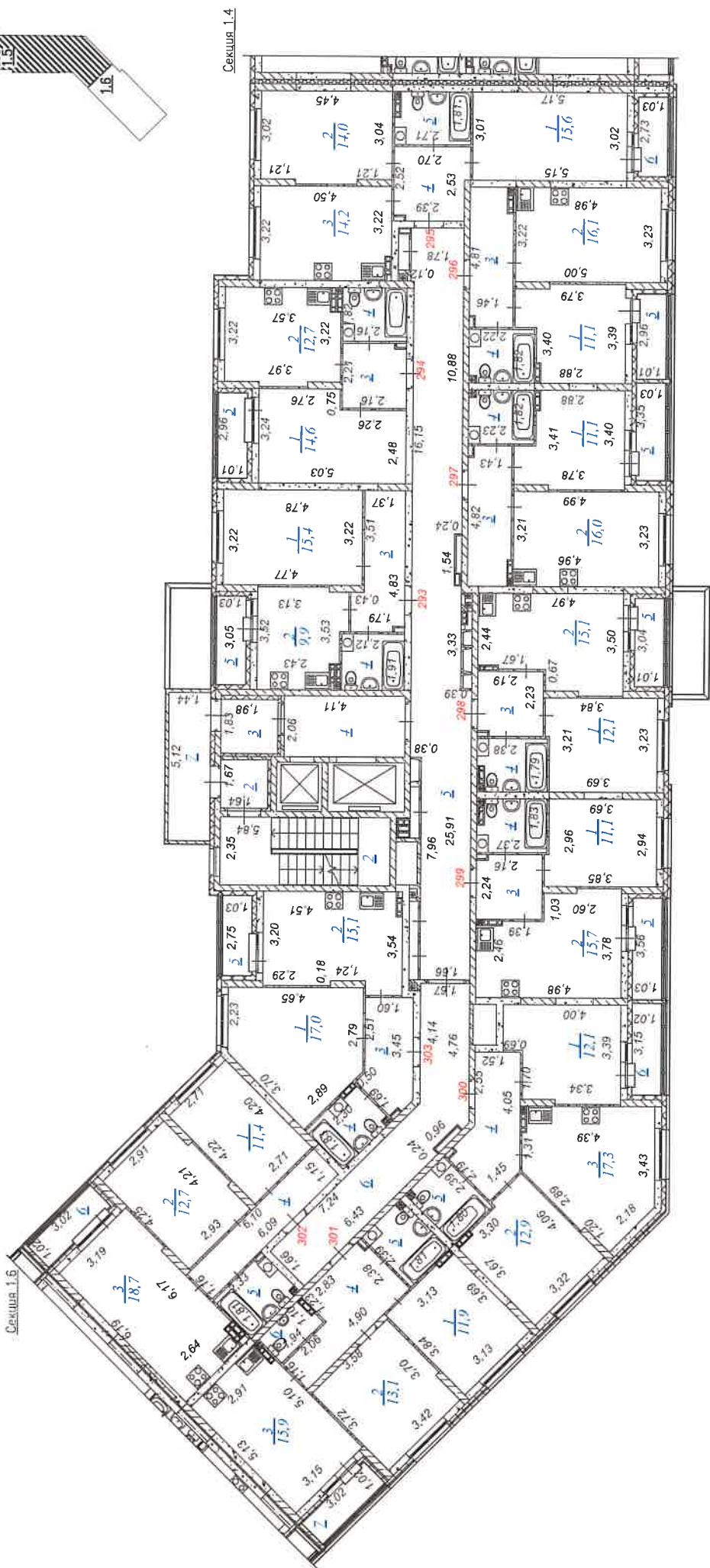
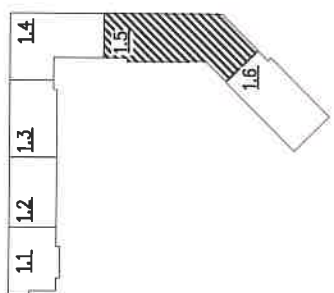

ООО «Межрегиональное проектно-инвентаризационное и кадастровое агентство»

Постажный план здания, Литера А

Исполнитель	Фамилия И.О.	Подпись	Дата	Российская Федерация, Свердловская область, городской округ: г.о.о. Екатеринбург, город Екатеринбург, улица Софьи Перовской, дом 166	Лист
Начальник отдела КПИД	Новикова Л.Б.		06.11.2025		Листов
Специалист отдела КПИД	Капелкина Е.Ю.		06.11.2025		Масштаб
					1:200

ФРАГМЕНТ ПЛАНА ЭТАЖА

4 этаж (секция 1.6)

Блокировочная схема

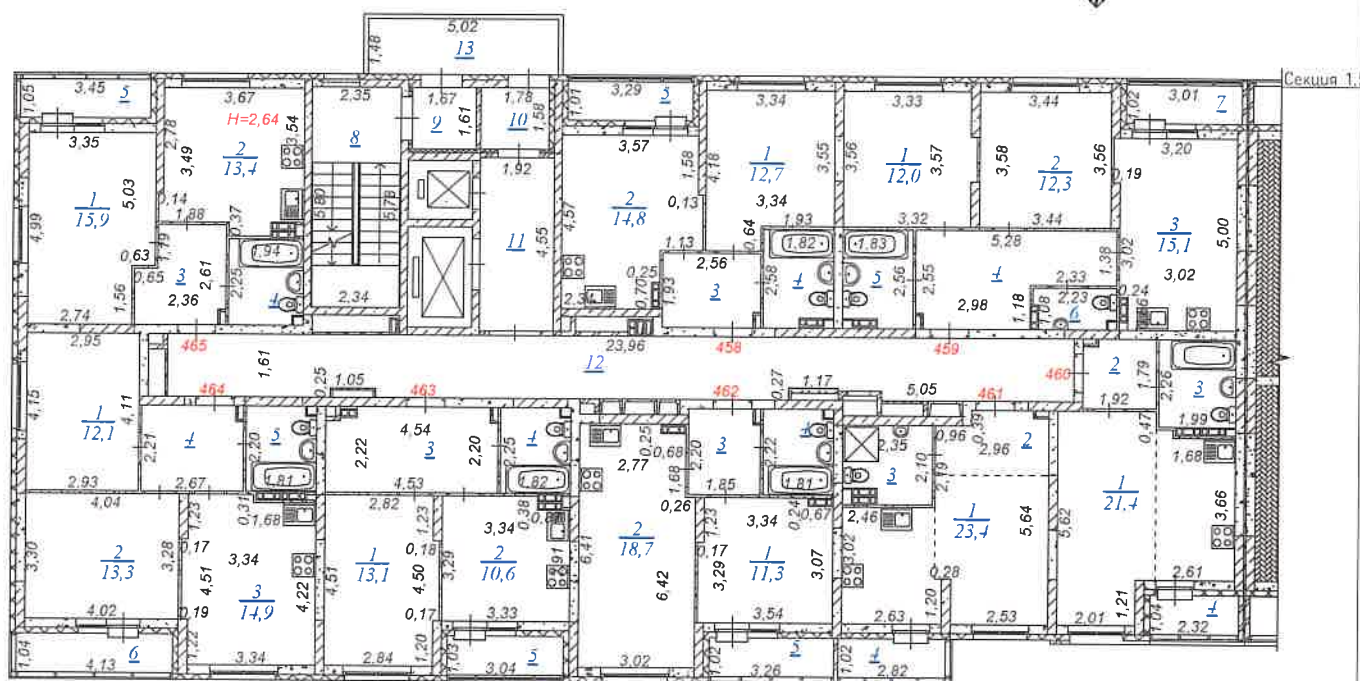
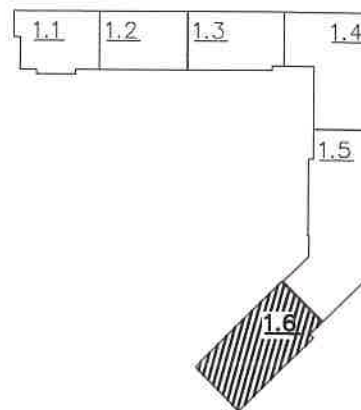

ООО «Межрегиональное проектно-инвентаризационное и кадастровое агентство»

Поэтажный план здания, Литера А

Исполнитель	Фамилия И.О.	Подпись	Дата	Лист
Начальник отдела КПИД	Новожинова Л.Б.	<i>Л.Б. Новожинова</i>	06.11.2025	Листов
Специалист отдела КПИД	Калетина Е.Ю.	<i>Е.Ю. Калетина</i>	06.11.2025	Масштаб 1:200

Российская Федерация, Свердловская область, городской округ
город Екатеринбург, город Екатеринбург, улица Софьи
Перовской, дом 106а

ФРАГМЕНТ ПЛАНА ЭТАЖА

5 этаж (секция 1.6)

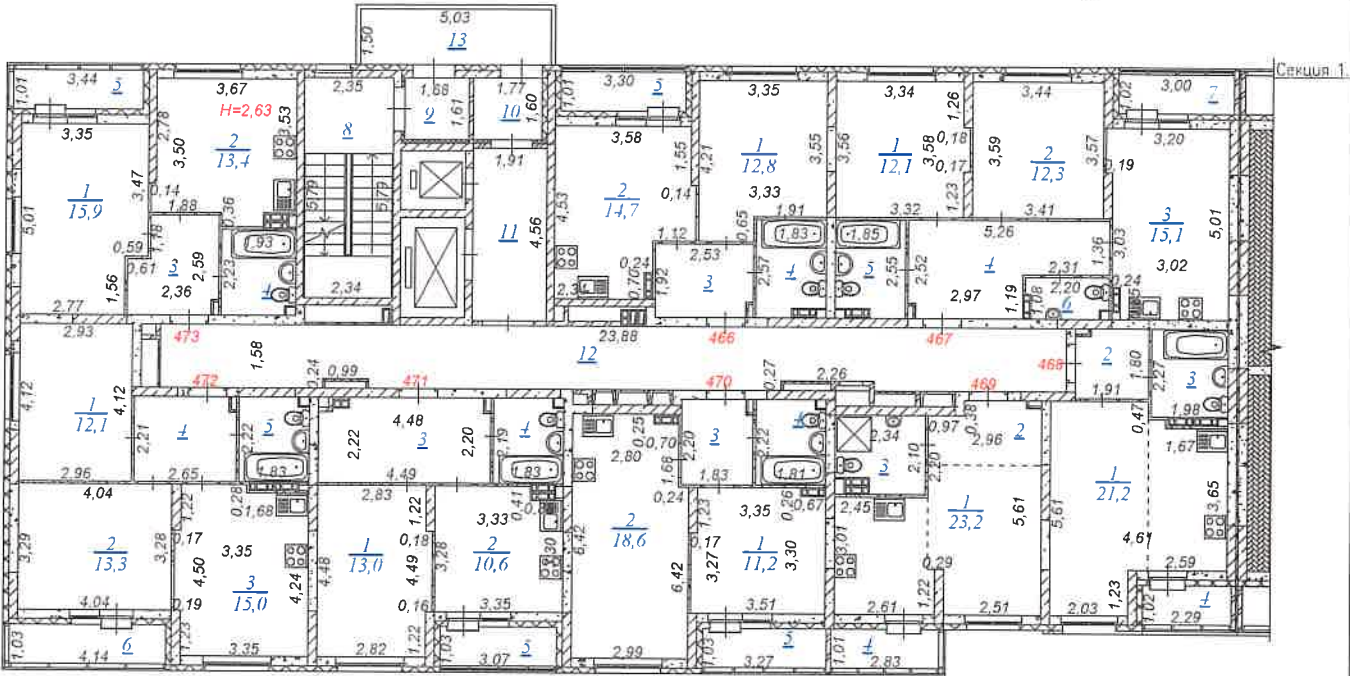
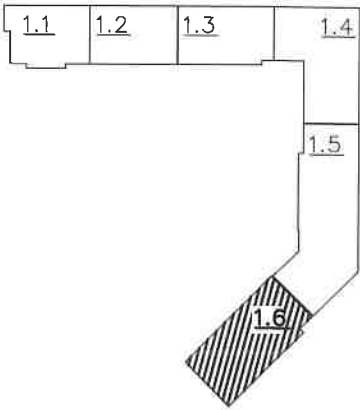

ООО «Межрегиональное проектно-инвентаризационное и кадастровое агентство»

Позтажний план здания, Литера А

Исполнитель	Фамилия И.О.	Подпись	Дата
Начальник отдела КПИД	Новоохомова Л.Б.		06.11.2025
Специалист отдела КПИД	Калетина Е.Ю.		06.11.2025

Российская Федерация, Свердловская область, городской округ
город Екатеринбург, город Екатеринбург, улица Софьи
Перовской, дом 106а

Лист	
Листов	
Масштаб	1:200

ФРАГМЕНТ ПЛАНА ЭТАЖА

5 этаж (секция 1.5)

Блокировочная схема

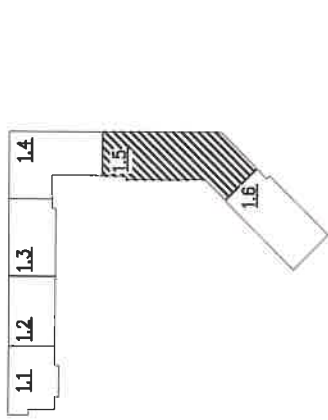

Секция 1.6

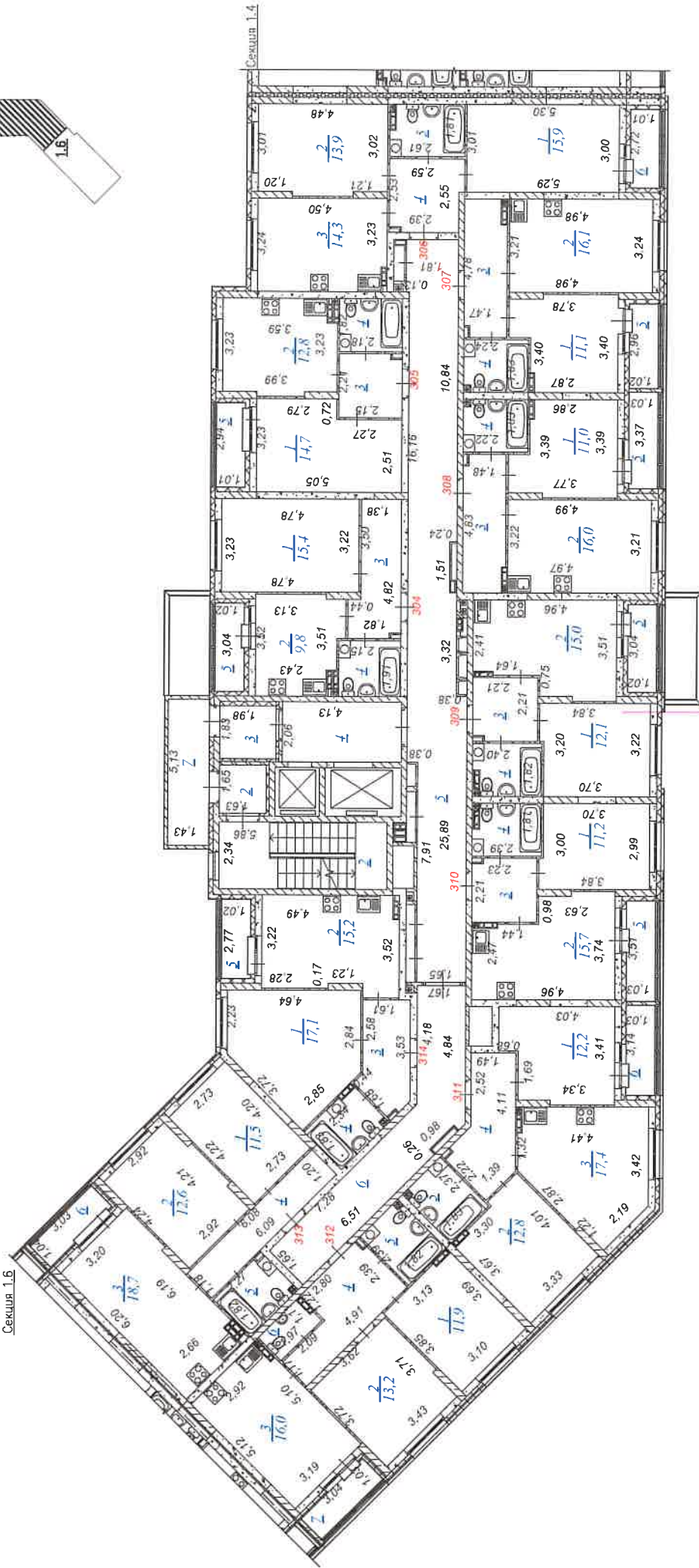

ООО «Межрегиональное проектно-инвентаризационное и кадастровое агентство»

Позатажный план здания, Литера А

Исполнитель	Фамилия И.О.	Подпись	Дата	Лист
Начальник отдела КГИД	Новоколонова П.Б.		06.11.2025	Листов
Специалист отдела КГИД	Калетина Е.Ю.		06.11.2025	Масштаб
Российская Федерация, Свердловская область, городской округ город Екатеринбург, улица Софьи Перовской, дом 106а				1:200

ФРАГМЕНТ ПЛАНА ЭТАЖА
6 этаж (секция 1.5)

Блокировочная схема

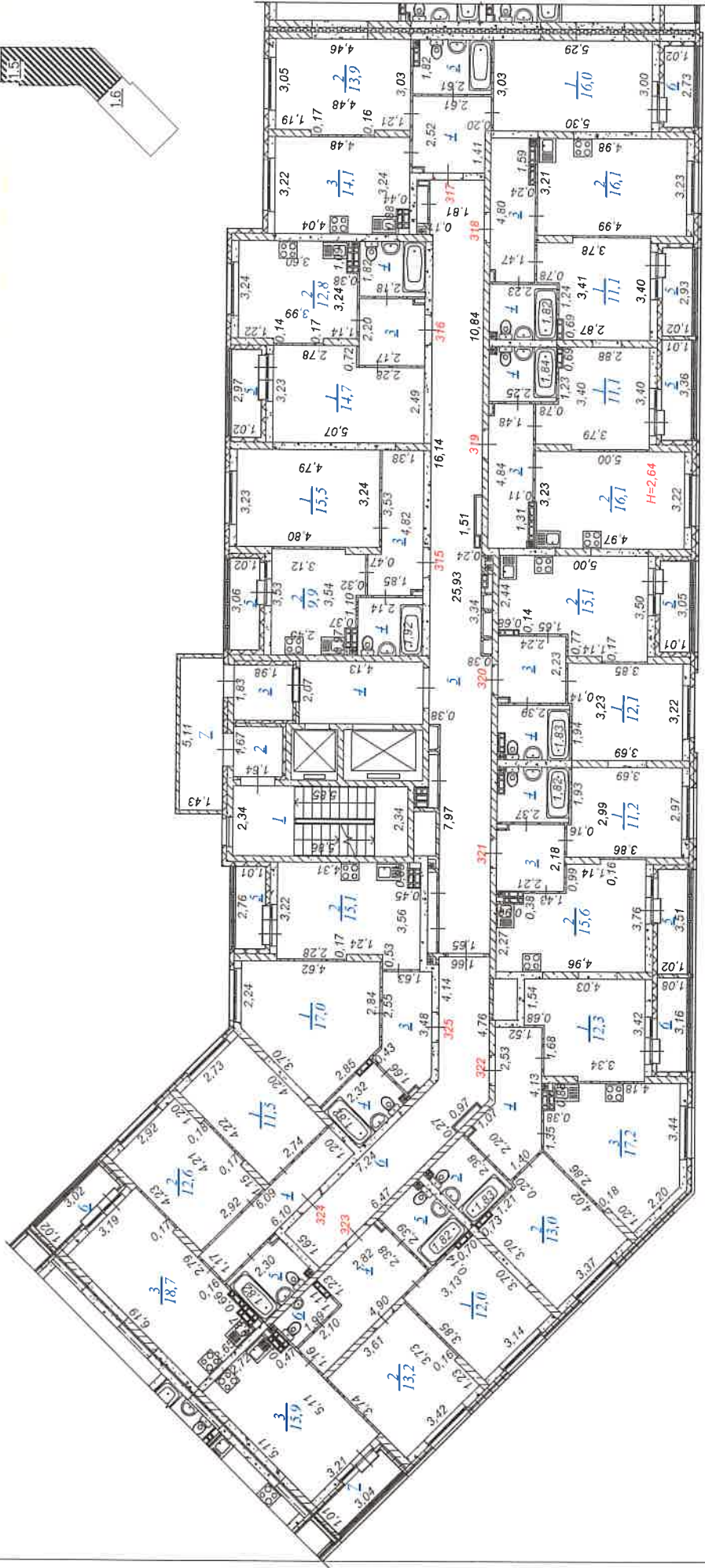
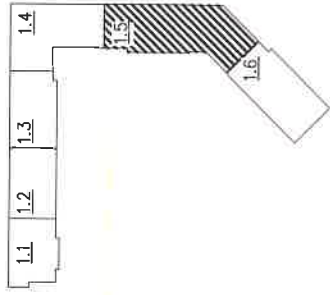

ООО «Межрегиональное проектно-инвентаризационное и кадастровое агентство»

Позитивный план здания, Литера А



Исполнитель	Фамилия И.О.	Подпись	Дата	Российская Федерация, Свердловская область, городской округ город Екатеринбург, город Екатеринбург, улица Софьи Перовской, дом 106а		
Начальник отдела ИТКД	Новикова Л.Б.		06.11.2025	Лист	Листов	1:200
Специалист отдела ИТКД	Березина Л.М.		06.11.2025	Масштаб		

6 этаж (секция 1.6)

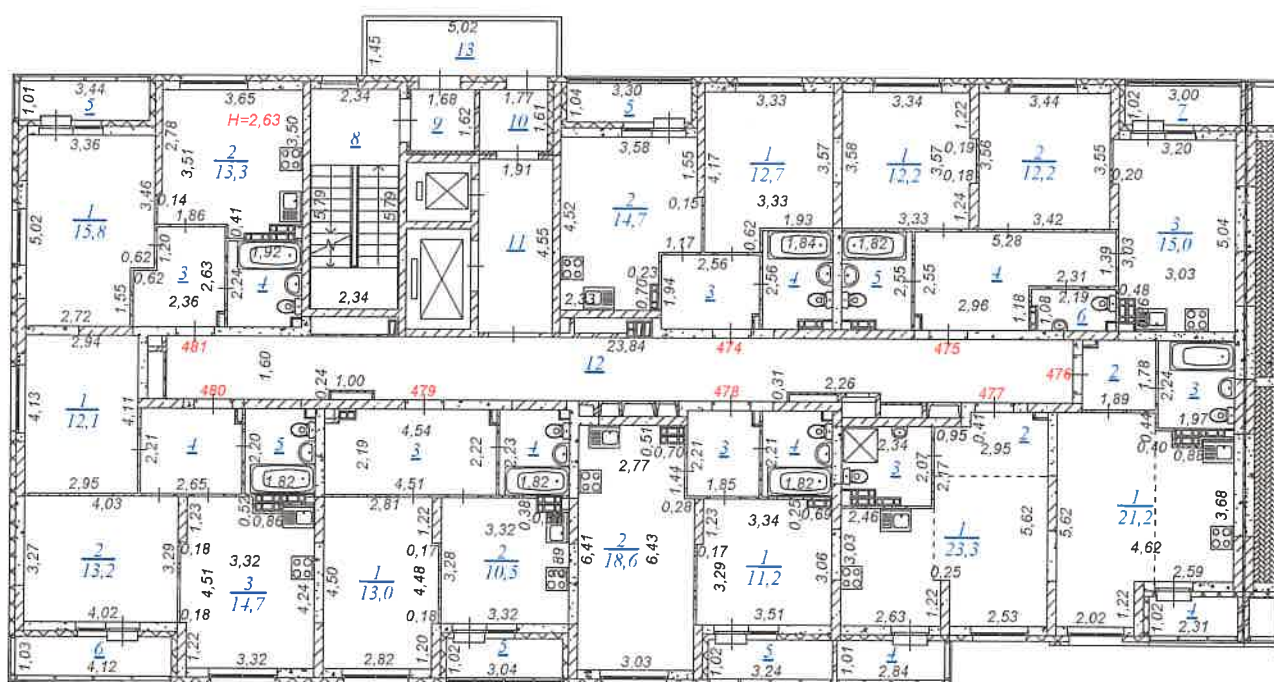
The diagram shows a building layout with six rooms. Rooms 1.1, 1.2, 1.3, and 1.4 are arranged in a horizontal row at the top. Room 1.5 is located below room 1.4. Room 1.6 is a shaded, triangular room located at the bottom right of the layout.



Позтажний план здания, Литера А

Исполнитель	Фамилия И.О.	Подпись	Дата	Российская Федерация, Свердловская область, городской округ город Екатеринбург, город Екатеринбург, улица Софьи Перовской, дом 106а	Лист	
Начальник отдела КПИД	Новокошнова Л.Б.		06.11.2025		Листов	
Специалист отдела КПИД	Березина Л.М.		06.11.2025		Масштаб	1:200

ФРАГМЕНТ ПЛАНА ЭТАЖА

7 этаж (секция 1.5)

Блокировочная схема

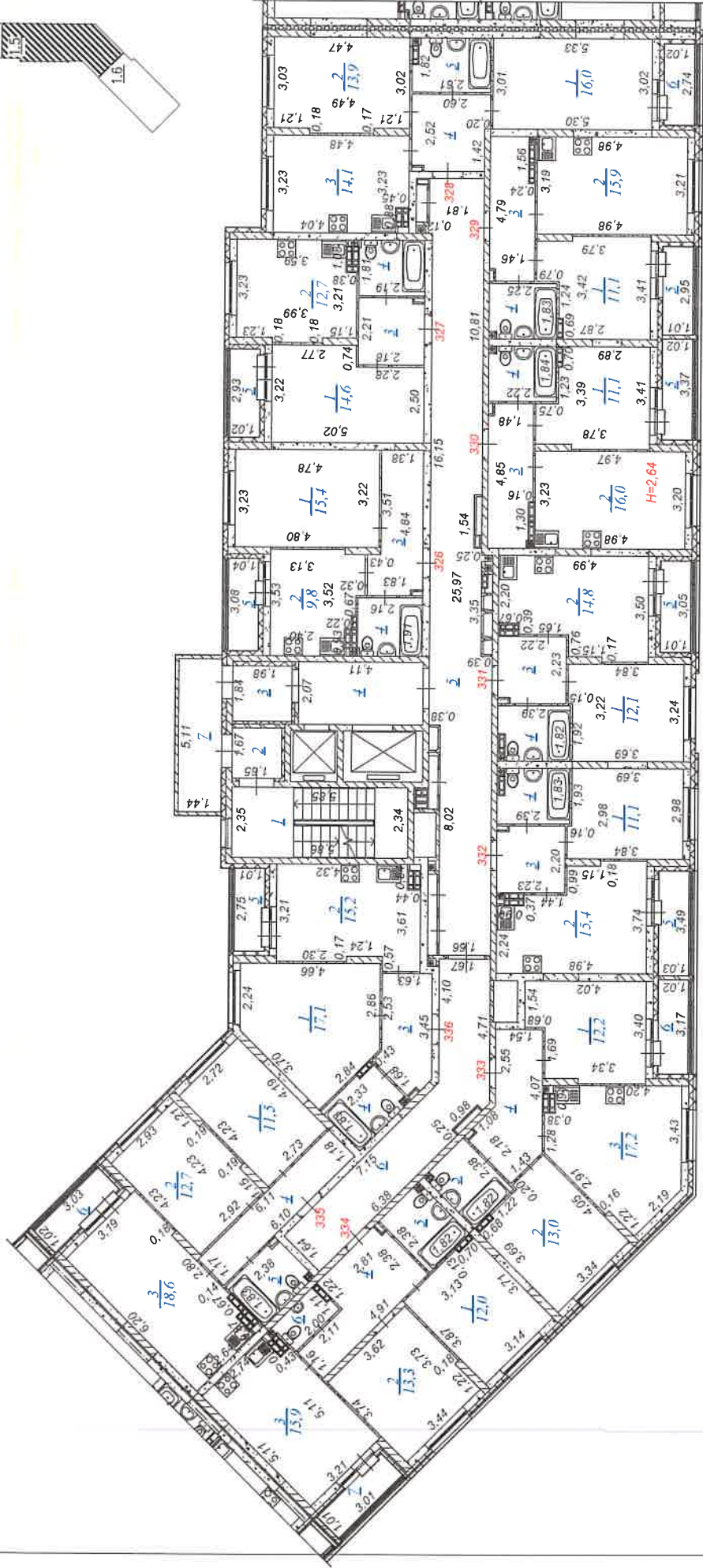
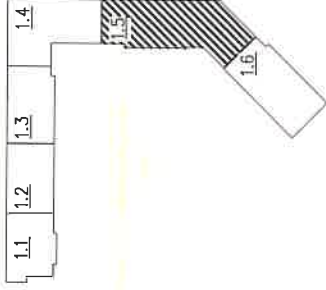

ООО «Межрегиональное проектно-инвентаризационное и кадастровое агентство»

Позатажный план здания, Литера А

Исполнитель	Фамилия И.О.	Подпись	Дата	Российская Федерация, Свердловская область, городской округ город Екатеринбург, город Екатеринбург, улица Софьи Перовской, дом 106а	Лист
Начальник отдела КЛИД	Новохинова Л.Б.		06.11.2025		Листов
Специалист отдела КЛИД	Березина Л.М.		06.11.2025		Масштаб 1:200

ФРАГМЕНТ ПЛАНА ЭТАЖА

7 этаж (секция 1.6)

Блокировочная схема

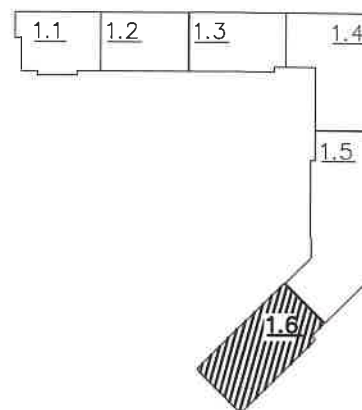

ООО «Межрегиональное проектно-инвентаризационное и кадастровое агентство»

Позтажний план здания, Литера А

Исполнитель	Фамилия И.О.	Подпись	Дата	Российская Федерация, Свердловская область, городской округ город Екатеринбург, город Екатеринбург, улица Софьи Перовской, дом 106а	Лист	Листов
Начальник отдела КГИД	Новожилова Л.Б.	<i>[Signature]</i>	06.11.2025			
Специалист отдела КГИД	Березина Л.М.	<i>[Signature]</i>	06.11.2025		Масштаб	1:200

ФРАГМЕНТ ПЛАНА ЭТАЖА

8 этаж (секция 1.5)

Блокировочная схема

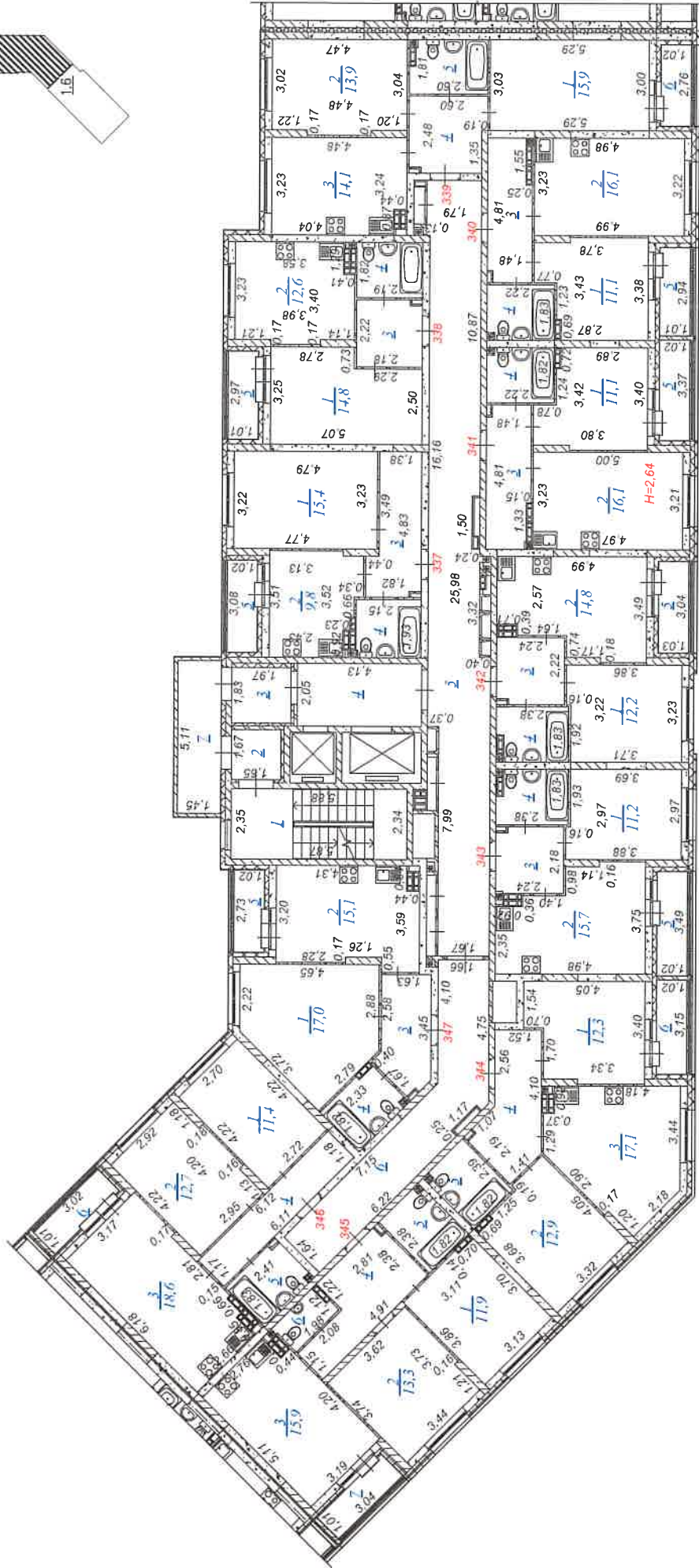
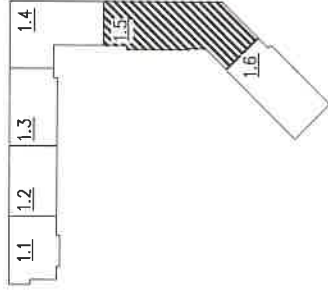

ООО «Межрегиональное проектно-инвентаризационное и кадастровое агентство»

Поземный план здания, Литера А

Исполнитель	Фамилия И.О.	Подпись	Дата	Российская Федерация, Свердловская область, городской округ город Екатеринбург, город Екатеринбург, улица Софьи Перовской, дом 106а	Лист
Начальник отдела КПИД	Новожилова П.Е.		06.11.2025		Листов
Специалист отдела КПИД	Березина Л.И.		06.11.2025		Масштаб
					1:200

ФРАГМЕНТ ПЛАНА ЭТАЖА

8 этаж (секция 1.6)

Блокировочная схема

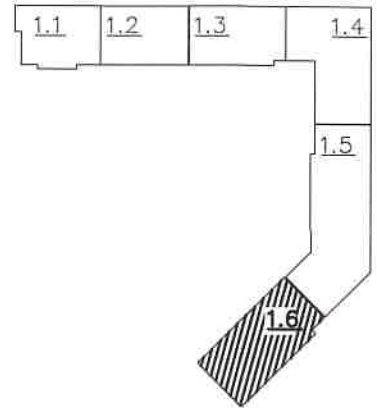

ООО «Межрегиональное проектно-инвентаризационное и кадастровое агентство»



Полэтажный план здания, Литера А

Исполнитель	Фамилия И.О.	Подпись	Дата	Российская Федерация, Свердловская область, городской округ город Екатеринбург, город Екатеринбург, улица Софьи Перовской, дом 106а	Лист	Листов
Начальник отдела КПИД	Новокошнова Л.Б.		06.11.2025			
Специалист отдела КПИД	Березина Л.М.		06.11.2025		Масштаб	1:200

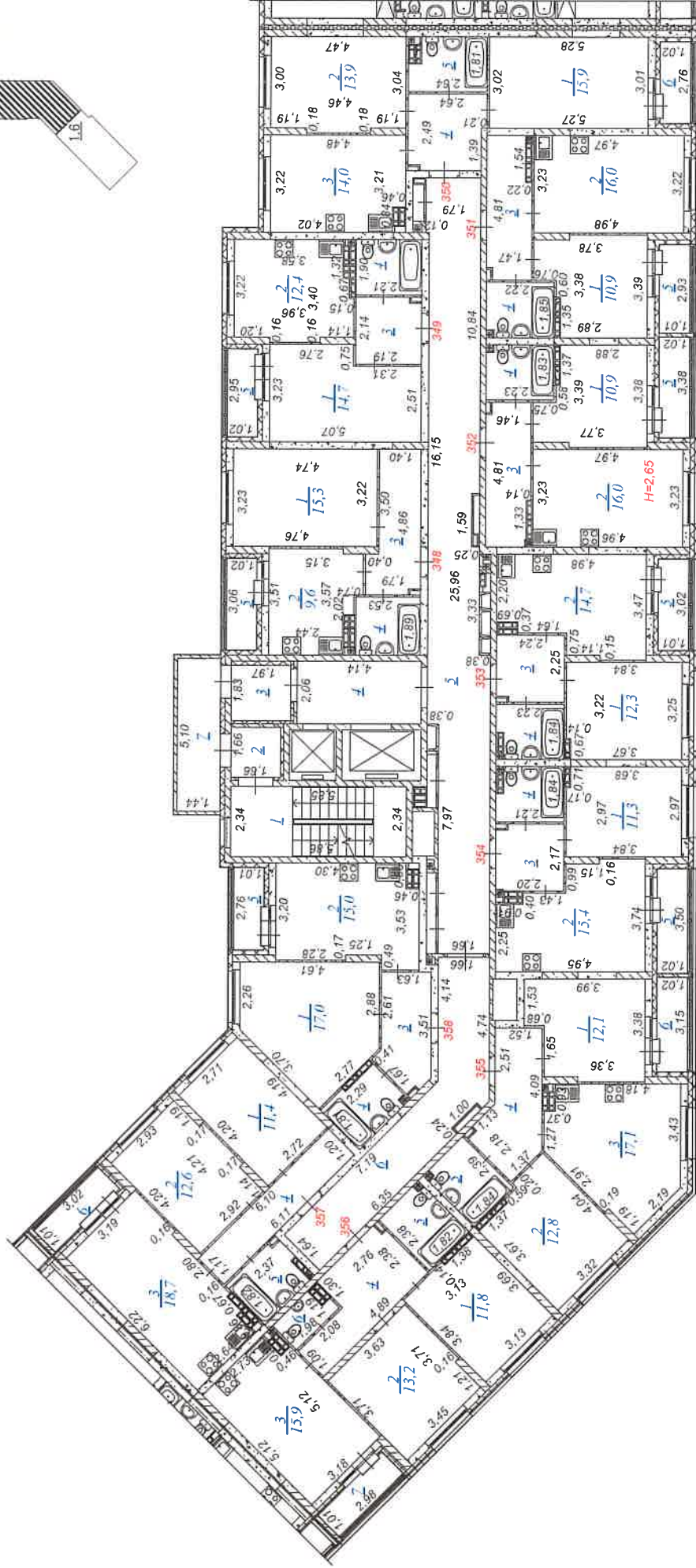
Блокировочная схема



Позтажний план здания, Литера А

Исполнитель	Фамилия И.О.	Подпись	Дата	Российская Федерация, Свердловская область, городской округ город Екатеринбург, город Екатеринбург, улица Софьи Перовской, дом 106а	Лист Листов Масштаб 1:200
Начальник отдела КПИД	Новосконова Л.Б.		06.11.2025		
Специалист отдела КПИД	Березина Л.М.		06.11.2025		

ФРАГМЕНТ ПЛАНА ЭТАЖА

9 этаж (секция 1.6)

Блокировочная схема

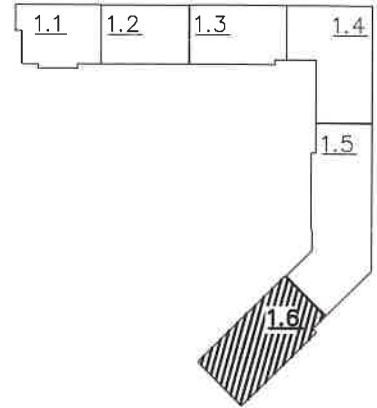

ООО «Межрегиональное проектно-инвентаризационное и кадастровое агентство»

Позтажный план здания, Литера А

Исполнитель	Фамилия И.О.	Подпись	Дата	Российская Федерация, Свердловская область, городской округ город Екатеринбург, город Екатеринбург, улица Софьи Перовской, дом 106а	Лист	Листов	Масштаб	1:200
Начальник отдела КГИУД	Новоколонова Л.Б.		06.11.2025					
Специалист отдела КГИУД	Березина Л.М.		06.11.2025					

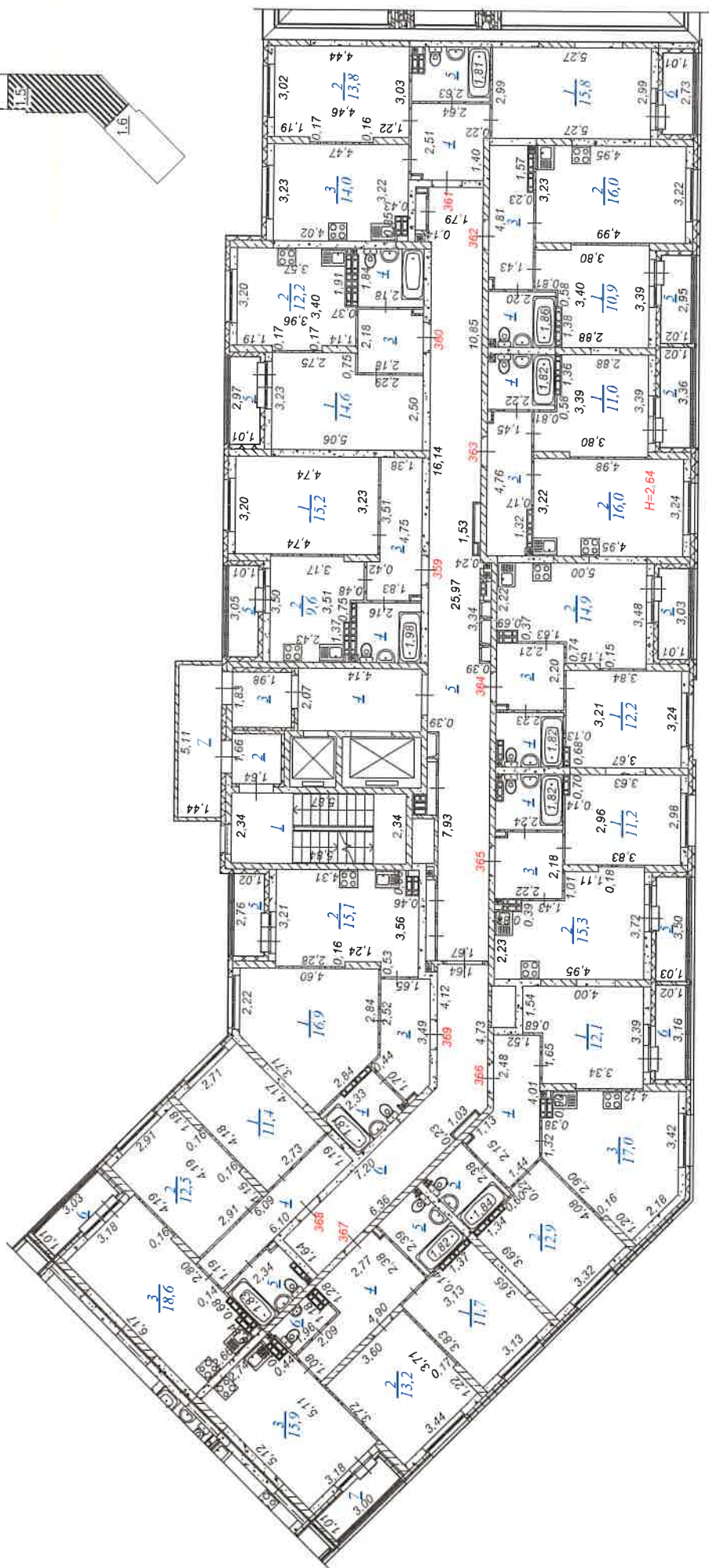
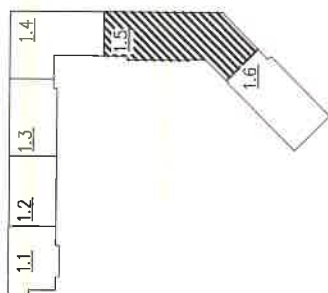

ООО «Межрегиональное проектно-инвентаризационное и кадастровое агентство»

Позитивный план здания, Литера А

Исполнитель	Фамилия И.О.	Подпись	Дата	Российская Федерация, Свердловская область, городской округ город Екатеринбург, город Екатеринбург, улица Софьи Перовской, дом 106а	Лист
Начальник отдела КГИУД	Новожилова Л.Б.		06.11.2025		Листов
Специалист отдела КГИУД	Березина Л.М.		06.11.2025		Масштаб 1:200

ФРАГМЕНТ ПЛАНА ЭТАЖА

10 этаж (секция 1.6)

Блокировочная схема

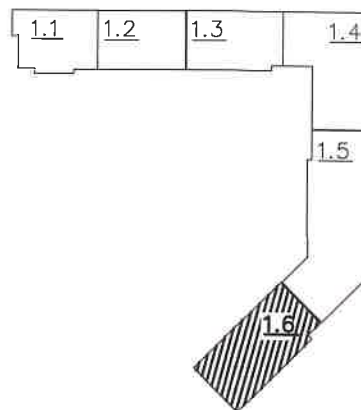

ООО «Межрегиональное проектно-инвентаризационное и кадастровое агентство»

Позтажный план здания, Литера А

Исполнитель	Фамилия И.О.	Подпись	Дата	Российская Федерация, Свердловская область, городской округ город Екатеринбург, город Екатеринбург, улица Софьи Перовской, дом 106а	Лист
Начальник отдела КТИД	Новоколонова Л.Б.		06.11.2025		Листов
Специалист отдела КТИД	Березина Л.М.		06.11.2025		Масштаб 1:200

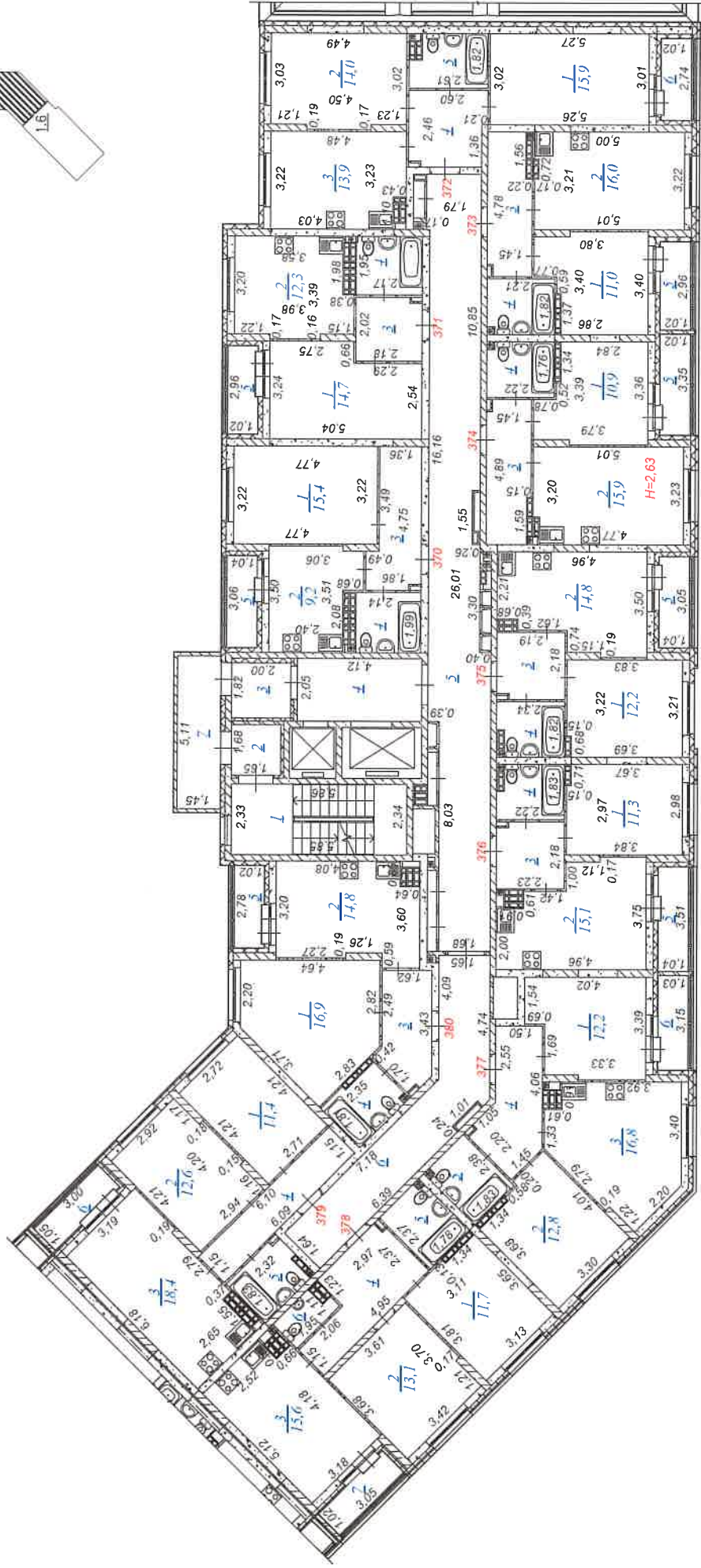
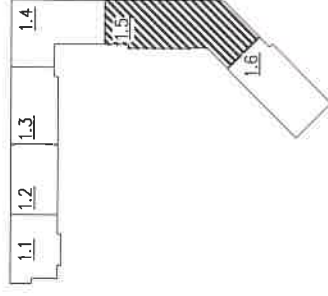

11 этаж (секция 1.5)

Блокировочная схема



ООО «Межрегиональное проектно-инвентаризационное и кадастровое агентство»

Позитивный план здания, Литера А

Исполнитель	Фамилия И.О.	Подпись	Дата	Российская Федерация, Свердловская область, городской округе город Екатеринбург, город Екатеринбург, улица Софьи Перовской, дом 106а	Лист
Начальник отдела КПИД	Новожионова Л.Б.		06.11.2025		Листов
Специалист отдела КПИД	Березина Л.М.		06.11.2025		Масштаб 1:200

ФРАГМЕНТ ПЛАНА ЭТАЖА

11 этаж (секция 1.6)

Блокировочная схема

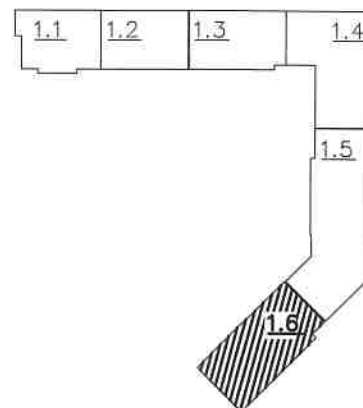

ООО «Межрегиональное проектно-инвентаризационное и кадастровое агентство»

Позтажний план здания, Литера А

Исполнитель	Фамилия И.О.	Подпись	Дата	Российская Федерация, Свердловская область, городской округ город Екатеринбург, город Екатеринбург, улица Софьи Перовской, дом 106а	Лист	
Начальник отдела КТИД	Новошконова Л.Б.		06.11.2025		Листов	
Специалист отдела КТИД	Березина Л.М.		06.11.2025		Масштаб	1:200

ФРАГМЕНТ ПЛАНА ЭТАЖА

12 этаж (секция 1.5)

Блокировочная схема

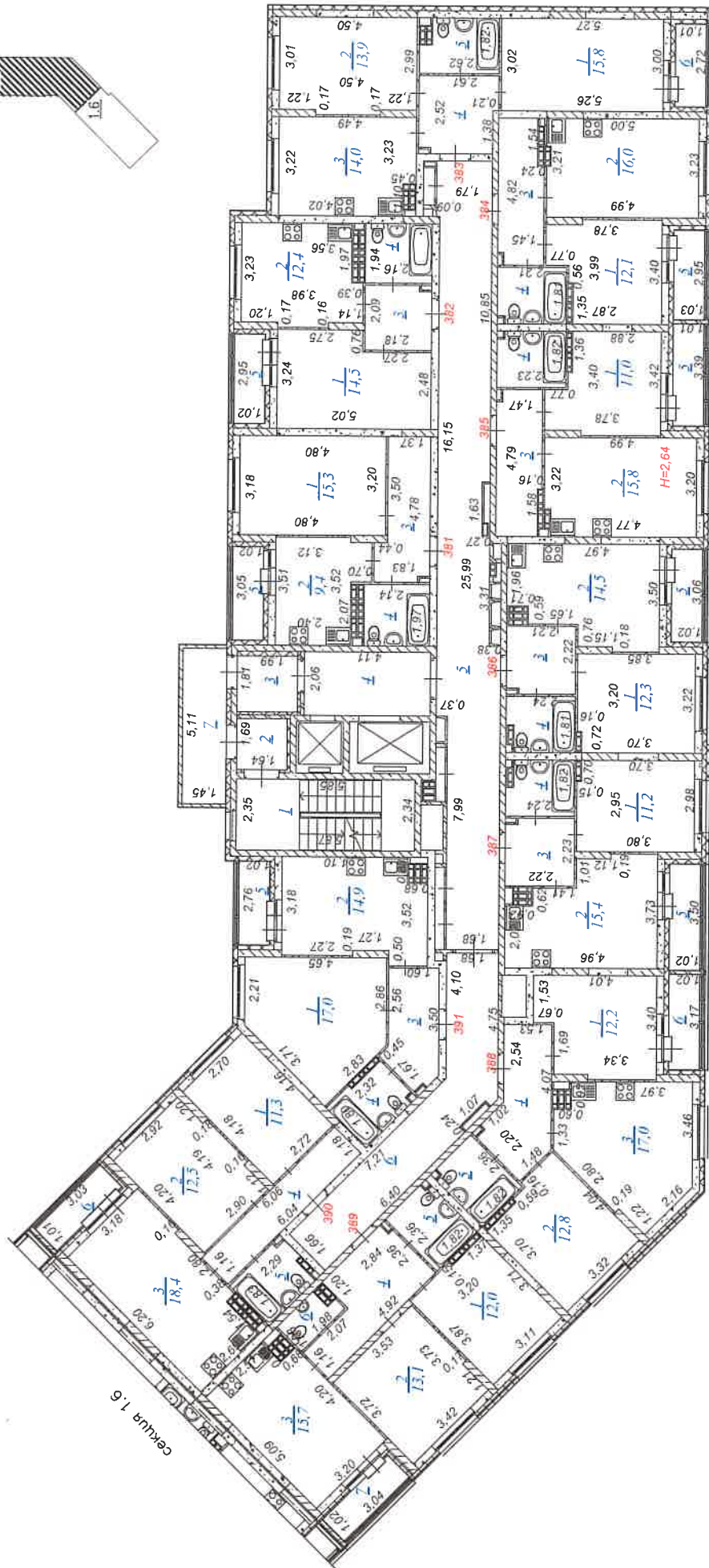
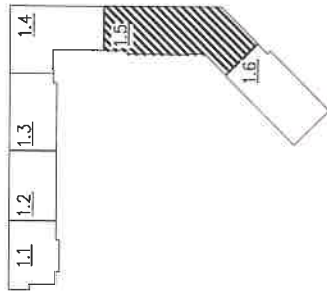

ООО «Межрегиональное проектно-инвентаризационное и кадастровое агентство»

Позтажний план здания, Литера А

Исполнитель	Фамилия И.О.	Подпись	Дата	Лист
Начальник отдела КТИД	Новожилова Л.Б.		06.11.2025	Листов
Специалист отдела КТИД	Березина Л.М.		06.11.2025	Масштаб
Российская Федерация, Свердловская область, городской округ город Екатеринбург, город Екатеринбург, улица Софьи Перовской, дом 106а				1:200

ФРАГМЕНТ ПЛАНА ЭТАЖА

12 этаж (секция 1.6)

Блокировочная схема

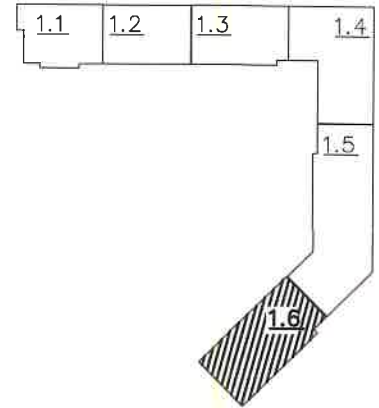

секция 1.5

ООО «Межрегиональное проектно-инвентаризационное и кадастровое агентство»

Позэтажный план здания, Литера А

Исполнитель	Фамилия И.О.	Подпись	Дата	Российская Федерация, Свердловская область, городской округ город Екатеринбург, город Екатеринбург, улица Софьи Перовской, дом 106а	Лист	
Начальник отдела КПИД	Новокшонова Л.Б.		06.11.2025		Листов	
Специалист отдела КПИД	Березина Л.М.		06.11.2025		Масштаб	1:200

ФРАГМЕНТ ПЛАНА ЭТАЖА

13 этаж (секция 1.5)

Блокировочная схема

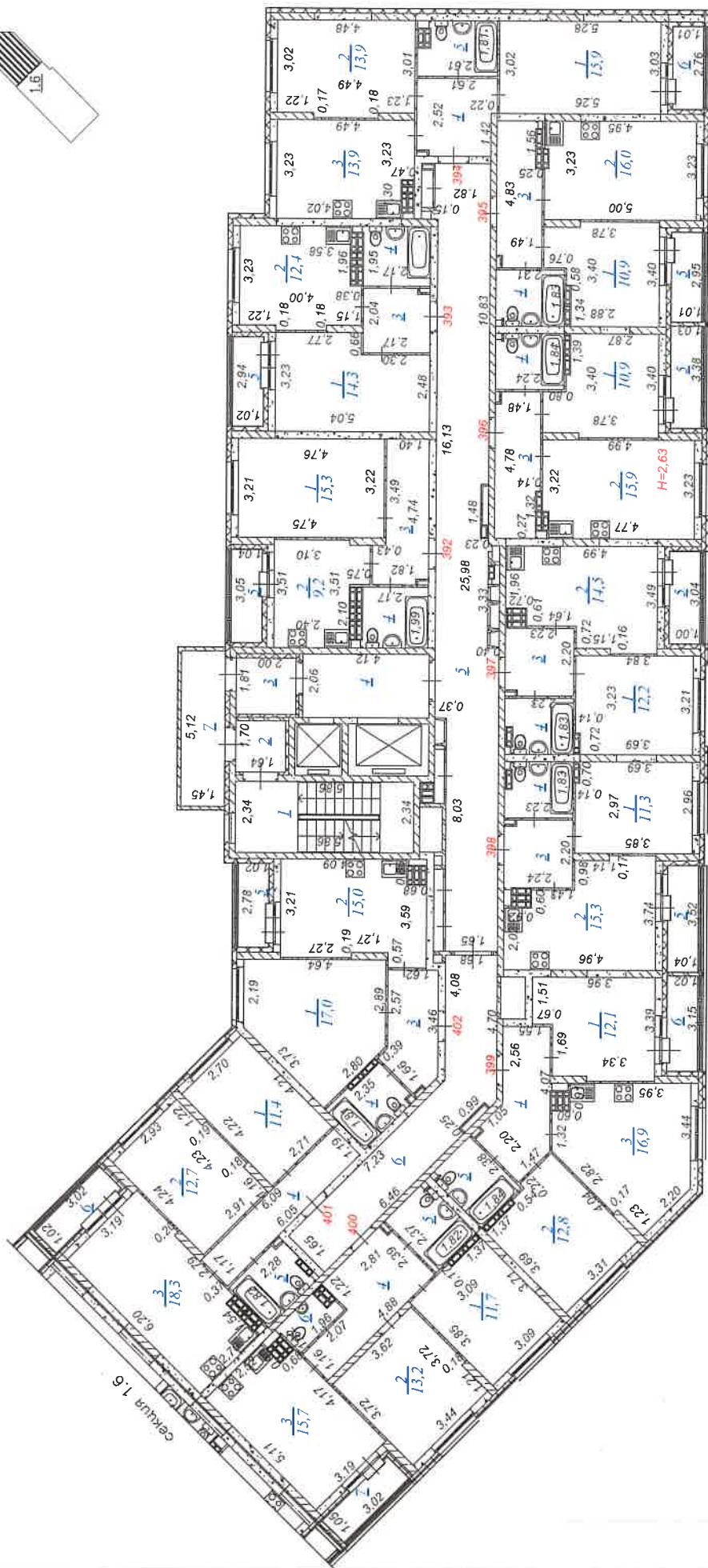
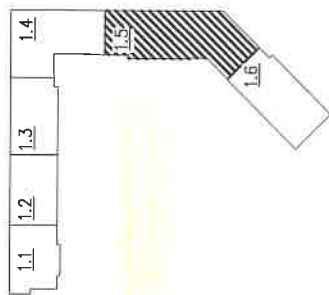

ООО «Межрегиональное проектно-инвентаризационное и кадастровое агентство»

Позтажний план здания, Литера А

Исполнитель	Фамилия И.О.	Подпись	Дата	Российская Федерация, Свердловская область, городской округ город Екатеринбург, город Екатеринбург. улица Софьи Перовской, дом 106а	Лист
Начальник отдела КПИД	Новожилова Л.Б.		06.11.2025		Листов
Специалист отдела КПИД	Шипилина М.Г.		06.11.2025		Масштаб 1:200

ФРАГМЕНТ ПЛАНА ЭТАЖА

13 этаж (секция 1.6)

Блокировочная схема

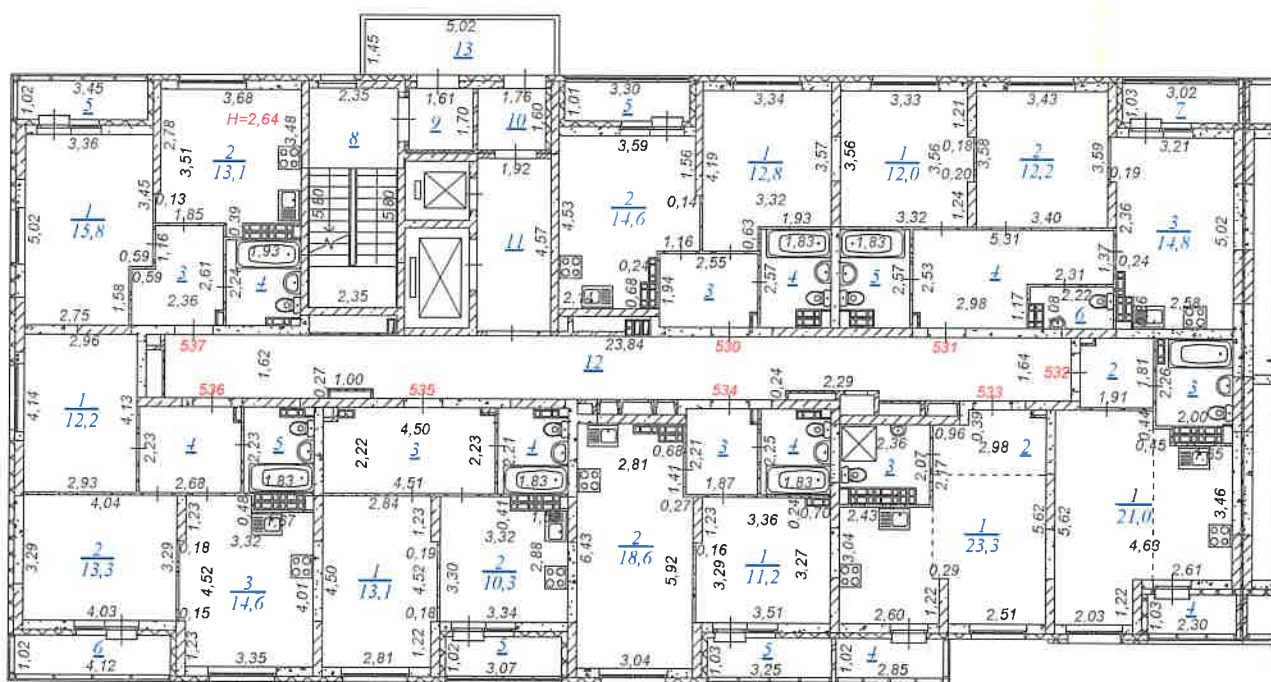
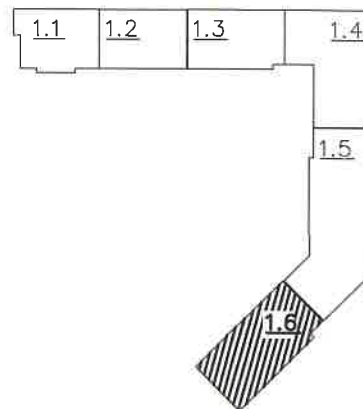

секция 1.5

ООО «Межрегиональное проектно-инвентаризационное и кадастровое агентство»

Позтажний план здания, Литера А

Исполнитель	Фамилия И.О.	Подпись	Дата	Российская Федерация, Свердловская область, городской округ город Екатеринбург, город Екатеринбург, улица Софьи Перовской, дом 106а	Лист	
Начальник отдела КПИД	Новокшопова Л.Б.		06.11.2025		Листов	
Специалист отдела КПИД	Шилицина М.Г.		06.11.2025		Масштаб	1:200

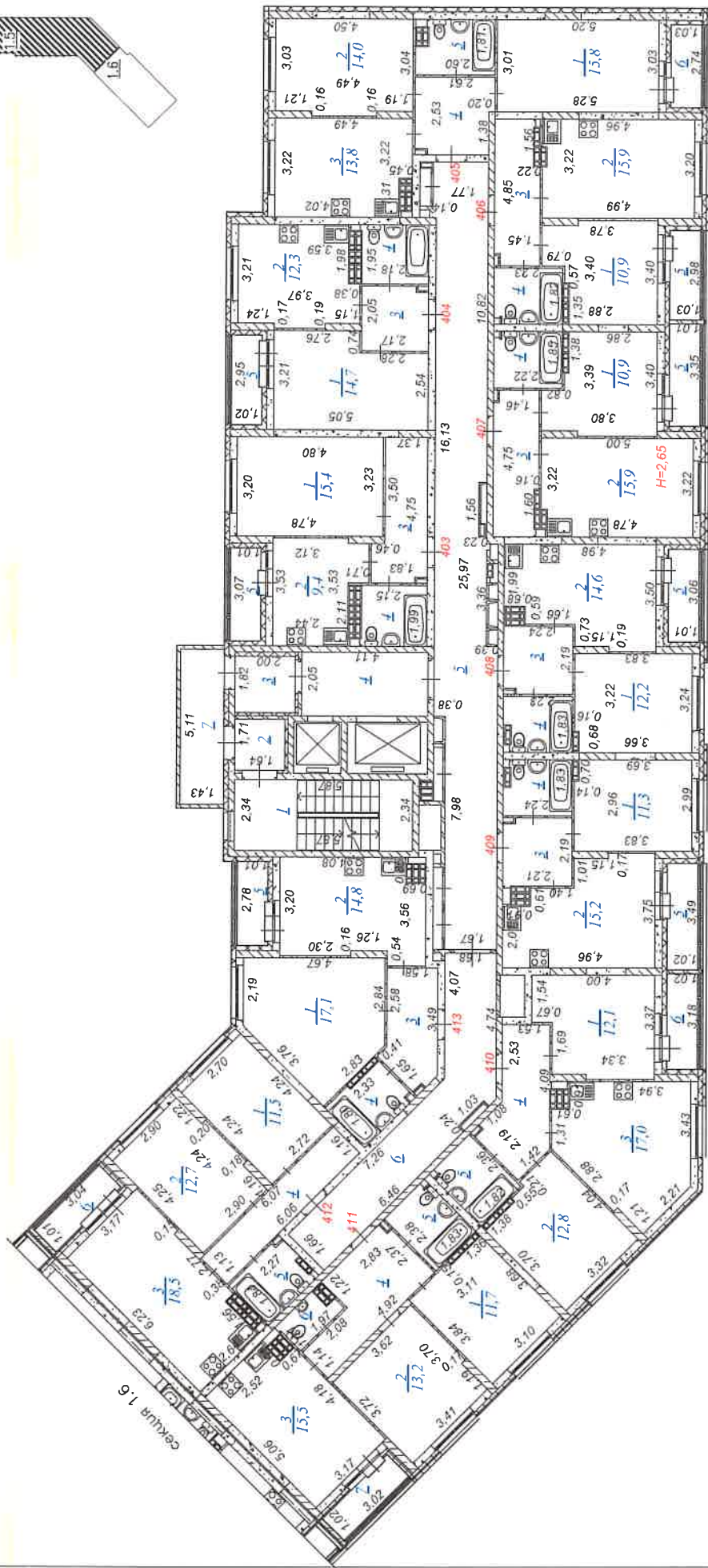
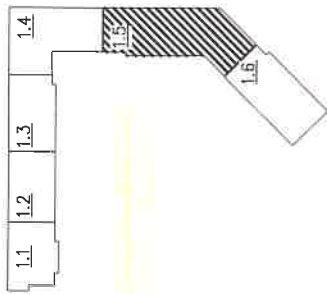

14 этаж (секция 1.5)

Блокировочная схема

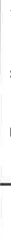

ООО «Межрегиональное проектно-инвентаризационное и кадастровое агентство»

Позитивный план здания, Литера А

Исполнитель	Фамилия И.О.	Подпись	Дата	Российская Федерация, Свердловская область, городской округ город Екатеринбург, город Екатеринбург, улица Софьи Перовской, дом 106а	Лист
Начальник отдела КГИД	Новосконова П.Б.		06.11.2025		Листов
Специалист отдела КГИД	Шипицина М.Г.		06.11.2025		Масштаб
					1:200

ФРАГМЕНТ ПЛАНА ЭТАЖА

14 этаж (секция 1.6)

Блокировочная схема

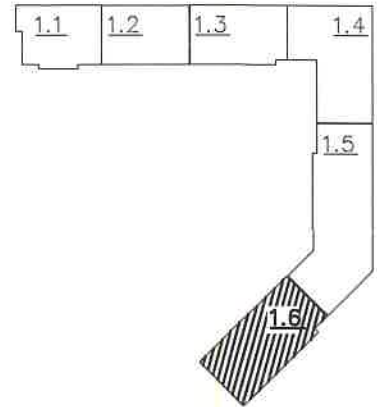

секция 1.5

ООО «Межрегиональное проектно-инвентаризационное и кадастровое агентство»



Позтажний план здания, Литера А

Исполнитель	Фамилия И.О.	Подпись	Дата	Российская Федерация, Свердловская область, городской округ город Екатеринбург, город Екатеринбург, улица Софьи Перовской, дом 106а	Лист	Листов
Начальник отдела КПИД	Новохионова Л.Б.		06.11.2025			
Специалист отдела КПИД	Шипицина М.Г.		06.11.2025		Масштаб	1:200

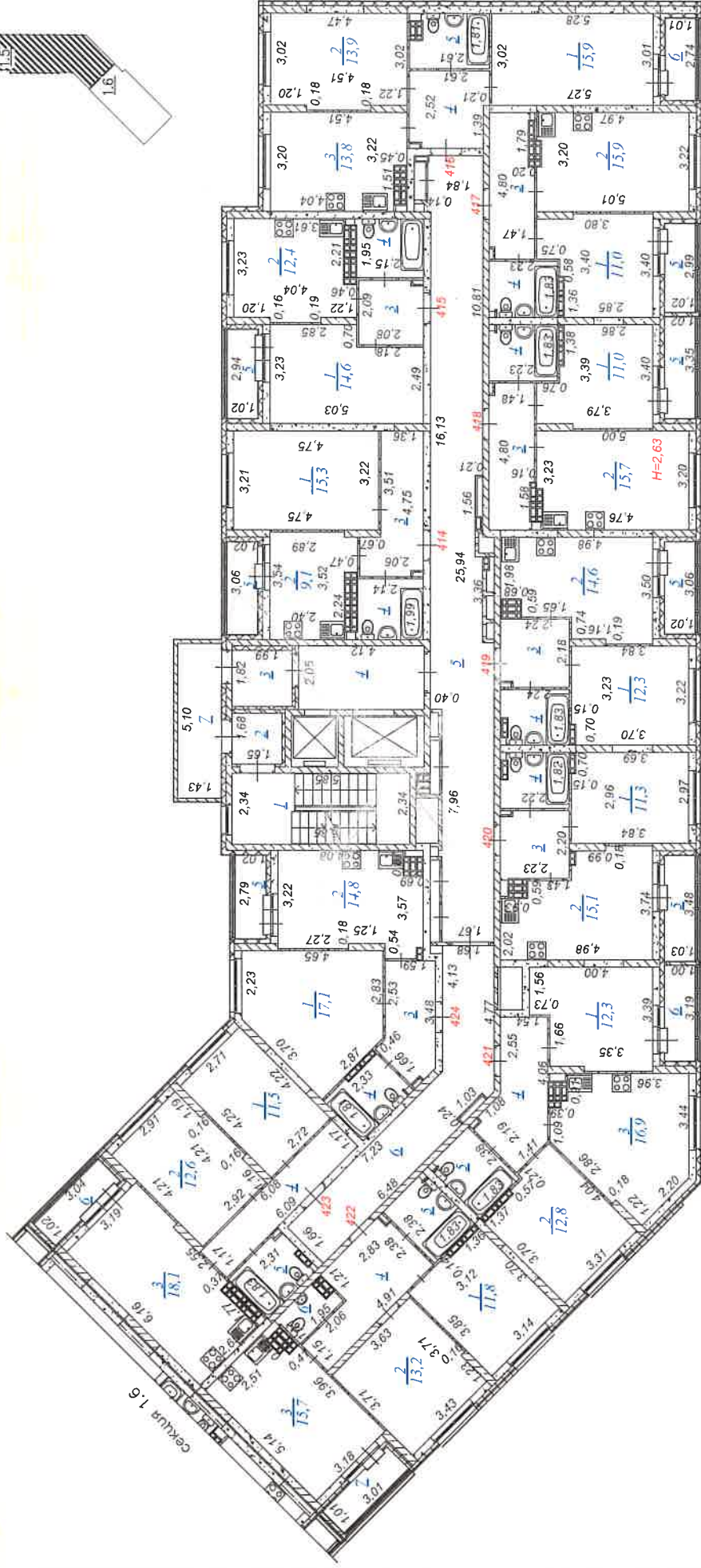
15 этаж (секция 1.5)



Поэтажный план здания, Литера А

Исполнитель	Фамилия И.О.	Подпись	Дата	Российская Федерация, Свердловская область, городской округ город Екатеринбург, город Екатеринбург, улица Софьи Перовской, дом 106а	Лист
Начальник отдела КТИД	Новожилонова П.Е.		06.11.2025		Листов
Специалист отдела КТИД	Шипилина М.Г.		06.11.2025		Масштаб 1:200



15 этаж (секция 1.6)

The diagram shows a building layout with the following rooms:

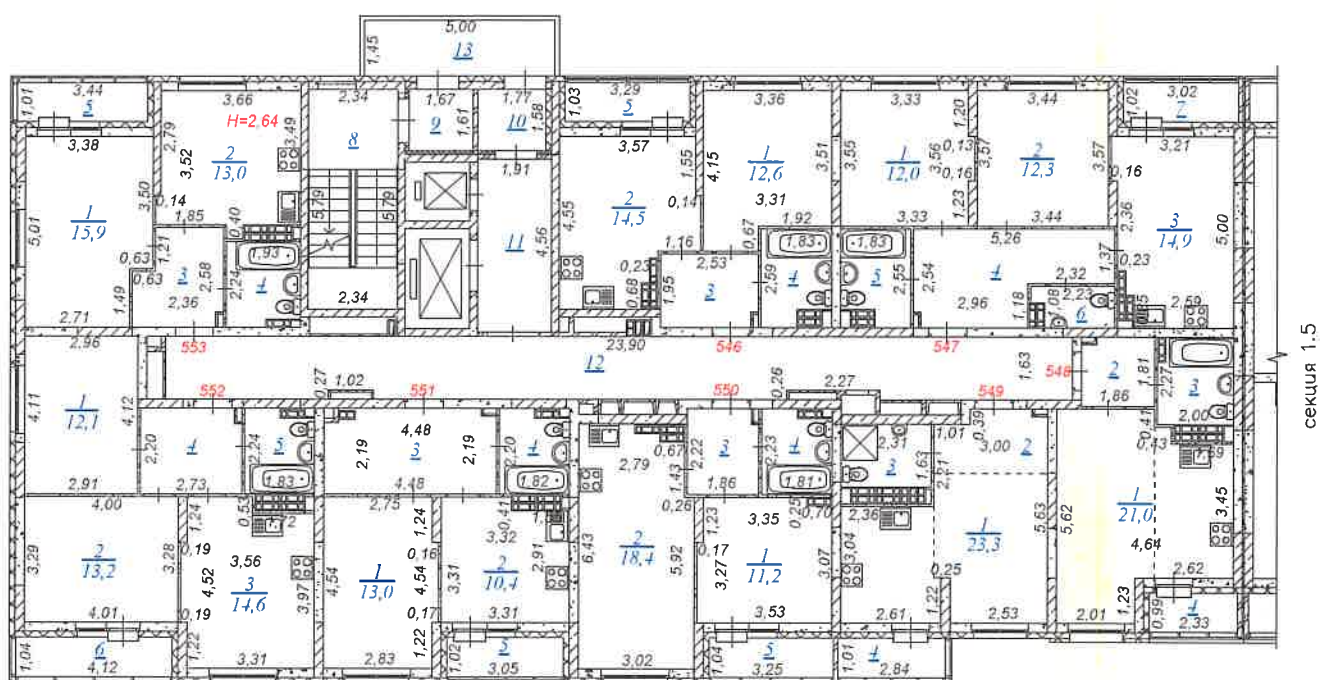
- 1.1, 1.2, 1.3, 1.4: Top row of rooms.
- 1.5: Room below 1.4.
- 1.6: Shaded triangular room at the bottom right, connected to 1.5 by a yellow line.



Позтажний план здания, Литера А

Исполнитель	Фамилия И.О.	Подпись	Дата	Российская Федерация, Свердловская область, городской округ город Екатеринбург, город Екатеринбург, улица Софьи Перовской, дом 106а	Лист	
Начальник отдела КГИД	Новокшонов Л.Б.		06.11.2025		Листов	
Специалист отдела КГИД	Шилицина М.Г.		06.11.2025		Масштаб	1:200

ФРАГМЕНТ ПЛАНА ЭТАЖА

16 этаж (секция 1.5)

Блокировочная схема

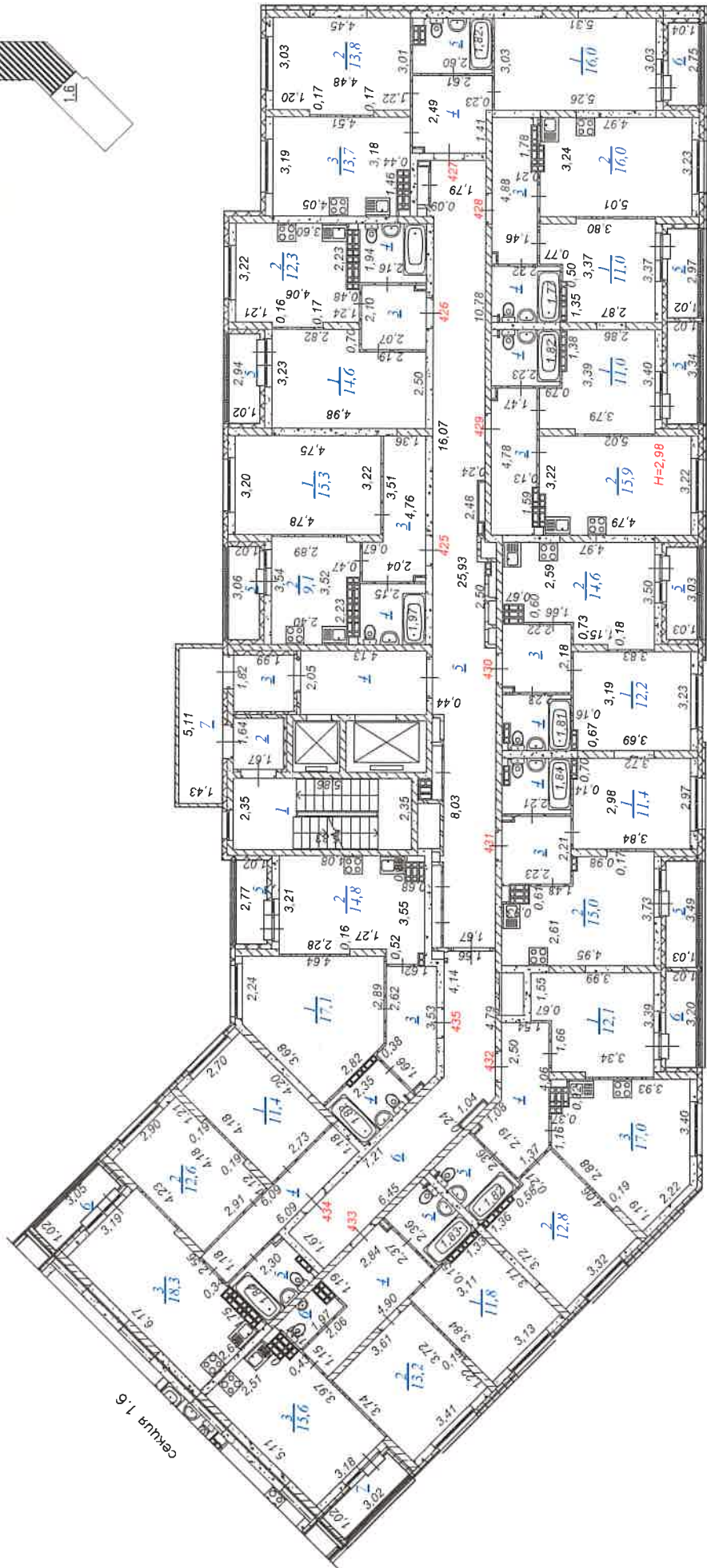
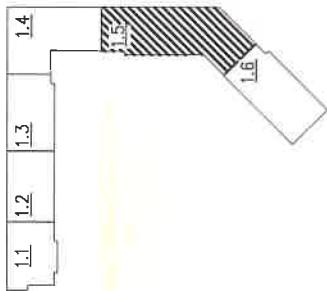

ООО «Межрегиональное проектно-инвентаризационное и кадастровое агентство»

Поземный план здания. Литера А

Исполнитель	Фамилия И.О.	Подпись	Дата	Российская Федерация, Свердловская область, городской округ город Екатеринбург, город Екатеринбург, улица Софьи Перовской, дом 106а		
Начальник отдела КТИД	Новикова Л.Б.		06.11.2025	Лист	Листов	1:200
Специалист отдела КТИД	Шипилина М.Г.		06.11.2025	Масштаб		

ФРАГМЕНТ ПЛАНА ЭТАЖА

16 этаж (секция 1.6)

Блокировочная схема

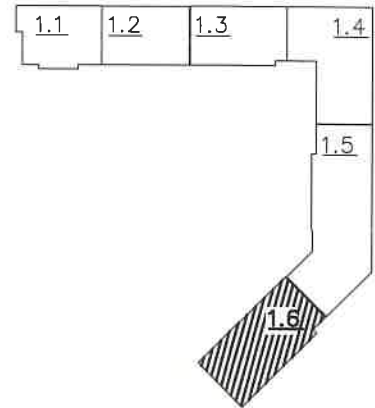

ООО «Межрегиональное проектно-инвентаризационное и кадастровое агентство»

Позтажний план здания, Литера А

Исполнитель	Фамилия И.О.	Подпись	Дата	Российская Федерация, Свердловская область, городской округ город Екатеринбург, город Екатеринбург, улица Софьи Перовской, дом 106а	Лист	
Начальник отдела КГИД	Новокшопова Л.Б.		06.11.2025		Листов	
Специалист отдела КГИД	Шилицина М.Г.		06.11.2025		Масштаб	1:200

ФРАГМЕНТ ПЛАНА ЭТАЖА

17 этаж (секция 1.6)

Блокировочная схема

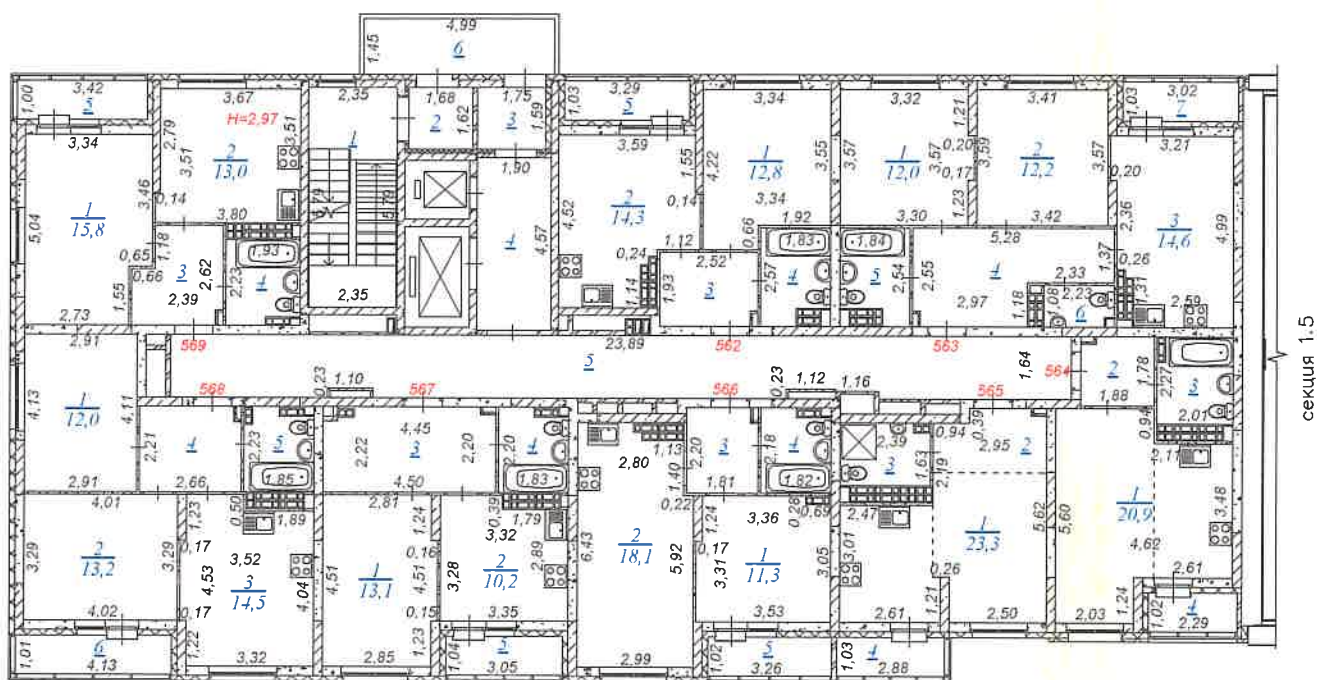
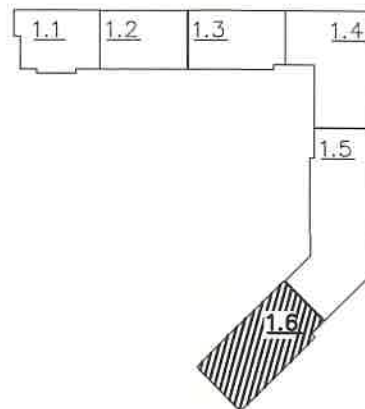

ООО «Межрегиональное проектно-инвентаризационное и кадастровое агентство»

Позтажний план здания, Литера А

Исполнитель	Фамилия И.О.	Подпись	Дата	Российская Федерация, Свердловская область, городской округ город Екатеринбург, город Екатеринбург, улица Софьи Перовской, дом 106а	Лист	
Начальник отдела КПИД	Новокшнова Л.Б.		06.11.2025		Листов	
Специалист отдела КПИД	Шипицина М.Г.		06.11.2025		Масштаб	1:200

ФРАГМЕНТ ПЛАНА ЭТАЖА

План машинного помещения (секция 1.5)

Блокировочная схема

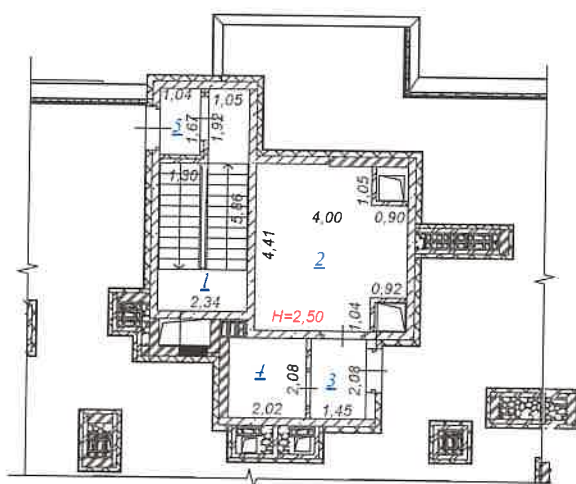
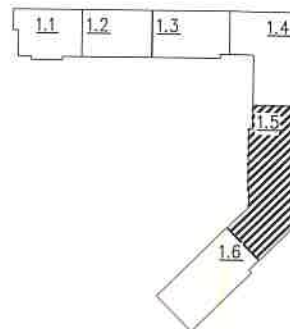

ООО «Межрегиональное проектно-инвентаризационное и кадастровое агентство»

Позитивный план здания, Литера А

Исполнитель	Фамилия И.О.	Подпись	Дата	Российская Федерация, Свердловская область, городской округ город Екатеринбург, город Екатеринбург, улица Софьи Перовской, дом 106а	Лист	Масштаб 1:200
Начальник отдела КПИД	Новокшонов П.Б.		06.11.2025		Листов	
Специалист отдела КПИД	Березина Л.М.		06.11.2025			

ФРАГМЕНТ ПЛАНА ЭТАЖА

План машинного помещения (секция 1.6)

Блокировочная схема

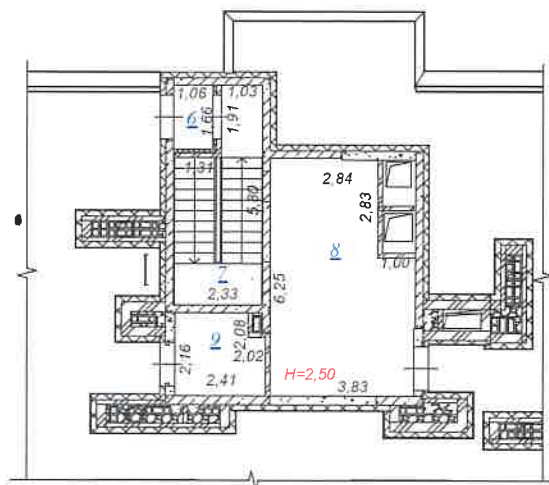
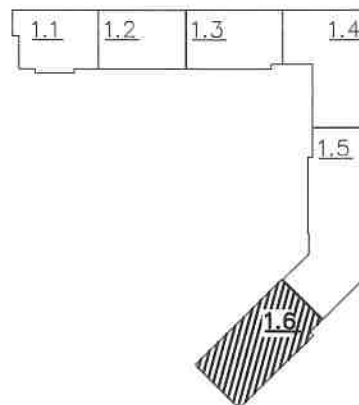

ООО «Межрегиональное проектно-инвентаризационное и кадастровое агентство»

Позэтажный план здания, Литера А

Исполнитель	Фамилия И.О.	Подпись	Дата	Российская Федерация, Свердловская область, городской округ город Екатеринбург, город Екатеринбург, улица Софьи Перовской, дом 106а	Лист	
Начальник отдела КПИД	Новокшонов Л.Б.		06.11.2025		Листов	
Специалист отдела КПИД	Шилицина М.Г.		06.11.2025		Масштаб	1:200

Прошнуровано
с приложениями и
скреплено печатью
на 89 листах

подпись

