УТВЕРЖДАЮ
Заведующий МБДОУ «Детский сад «Звездочка» п. Школьное» Симферопольского района Республики Крым

_____Н.Г. Ткач

«20» марта 2020 года

ИЗМЕНЕНИЕ и ДОПОЛНЕНИЕ № 1
К ПАСПОРТУ ДОСТУПНОСТИ № 1
от 28 ноября 2016 года
Муниципального бюджетного дошкольного образовательного учреждения «Детский сад «Звездочка» п. Школьное»

«РАБОТЫ ВЫПОЛНЕНЫ ПО ЦЕЛЕВЫМ ЗОНАМ НА БЮДЖЕТНЫЕ СРЕДСТВА

ИЗМЕНЕНИЕ И ДОПОЛНЕНИЕ № 1
К ПАСПОРТУ ДОСТУПНОСТИ № 1
от 28 ноября 2016 года
муниципального бюджетного дошкольного образовательного учреждения
«Детский сад «Звездочка» п. Школьное»

В связи с проведенными работами вносим следующие изменения:

1. В пункт 2.1. 4. Вход (входы) в здание, приложение № 2, фото № 25 и №25а к п.2.1.4

ИЗМЕНЕНИЕ и ДОПОЛНЕНИЕ № 2
К АКТУ ОБСЛЕДОВАНИЯ ПАСПОРТА ДОСТУПНОСТИ №1
от 28 ноября 2016 года
Муниципального бюджетного дошкольного образовательного учреждения
«Детский сад «Звездочка» п. Школьное»

В связи с проведенными работами вносим следующие изменения:

1. В пункт 2.1. 4. Вход (входы) в здание, приложение № 2, фото № 25 к п.2.1.4

Выполненные работы согласно изменение и дополнение № 1 к паспорту доступности № 1 от 28.11.2016 подписали:

Председатель комиссии В.А. Шарудилова

Члены комиссии С.В. Наложити
Т.Н. Кочубей

Приложение

Результаты проведенных работ

1. Вход на 1 этаж здания

Муниципального бюджетного дошкольное образовательное учреждение
«Детский сад «Звездочка» п. Школьное»
297541, Российская Федерация, Республика Крым, Симферопольский район,
п. Школьное, ул. Мира, дом 31

№ п/п	Наименование функционально-планировочного элемента	Наличие элемента			Выявленные нарушения и замечания		Работы по адаптации объекто	
		есть/нет	№ на плане	№ фото	Содержание	Значимо для инвалида (категория)	Содержание	Вы ра от
2.1	**Главный вход с фасадной стороны здания (Вход/Выход №1)**							
2.1.4	Дверь входная (металлопластиковая, одностворчатая, размер прохода в свету 75×195 см), устройство автоматического закрывания без фиксации	есть	25 и 25а	25 и 25а	- установлена входная вывеска с информацией об учреждении дублированной шрифтом Брайля; - отсутствуют фиксаторы в положениях «открыто» и «закрыто», обеспечивающие задержку автоматического закрывания дверей; -края дверного полотна и ручки не выделены контрастным цветом.	О, С, Г, У	- оборудовать дверь фиксаторами в положениях «открыто» и «закрыто», обеспечивающие задержку автоматического закрывания продолжительностью не менее 5 сек; - края дверного полотна и ручки выделить контрастным цветом (фактурой).	Орг , ТР, ТСР

Приложение №2

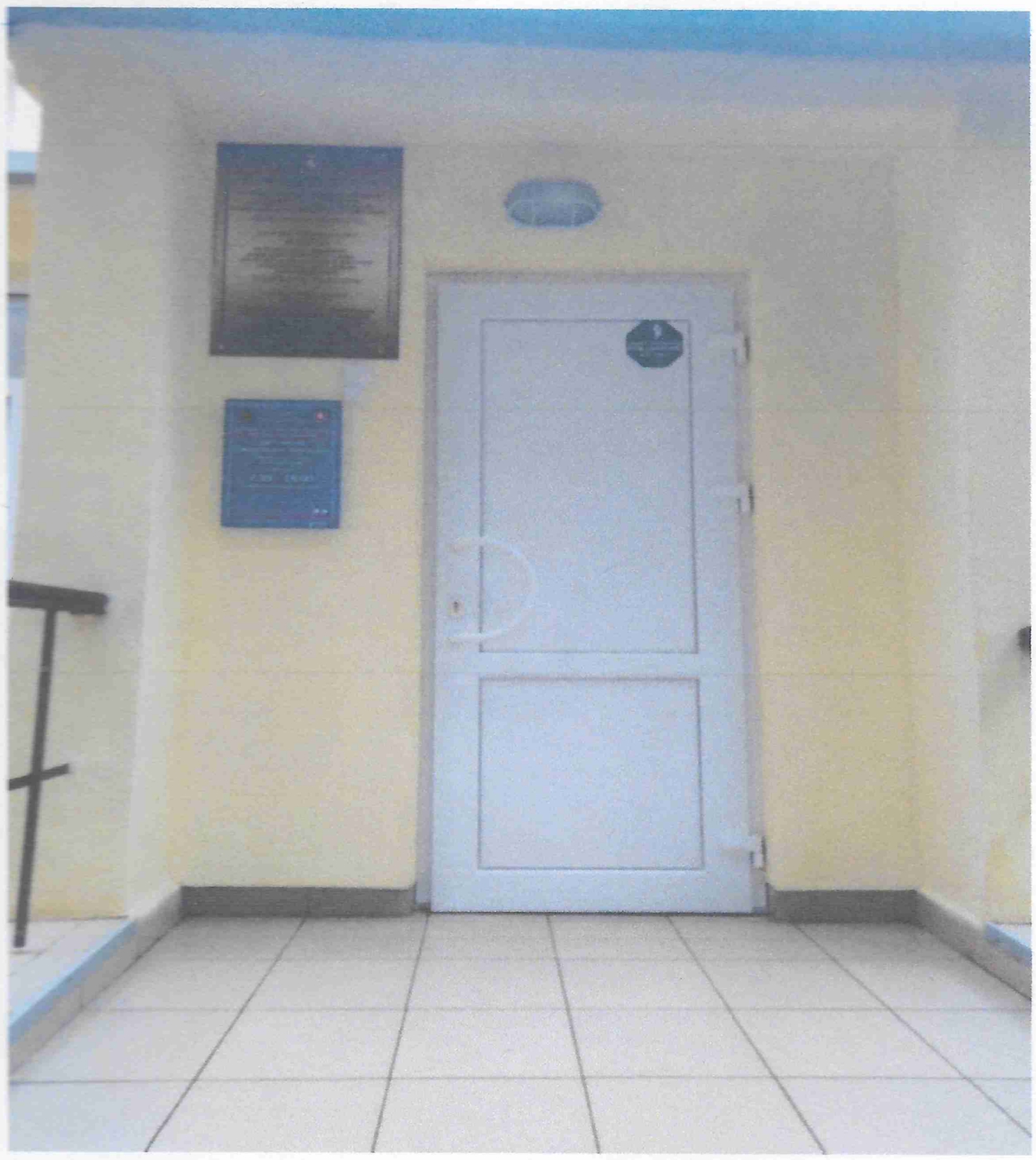

№25 Тактильная табличка (шрифт Брайля) возле входной двери на 1 этаж п.2.1.4

№25а Тактильная табличка (шрифт Брайля) п.2.1.4